

Hak Cipta Diindungi Undang-Undang

1. Dilarang mengutip sebagian atau seluruh karya tulis ini tanpa mencantumkan dan menyebutkan sumber:
 - a. Pengutipan hanya untuk kepentingan pendidikan, penelitian, penulisan karya ilmiah, penyusunan laporan, penulisan kritik atau tinjauan suatu masalah.
 - b. Pengutipan tidak merugikan kepentingan yang wajar UIN Suska Riau.
2. Dilarang mengumumkan dan memperbanyak sebagian atau seluruh karya tulis ini dalam bentuk apapun tanpa izin UIN Suska Riau.

BAB II

GAMBARAN UMUM TENTANG LOKASI PENELITIAN

A. Geografis dan Demografis

1. Geografis Desa Rimba Melintang

Desa Rimba Melintang merupakan daerah yang terletak di Kabupaten Rokan Hilir, tepatnya berada di Kecamatan Rimba Melintang. Dan Kecamatan Rimba Melintang merupakan salah satu kecamatan dari 11 kecamatan yang ada di Kabupaten Rokan Hilir. Dan Desa Rimba Melintang mempunyai luas wilayah lebih kurang 30 KM².

Desa Rimba Melintang merupakan daerah beriklim tropis, curah hujan dan musim kemarau boleh dikatakan seimbang sepanjang tahun. Dimana musim hujan lebih banyak turun pada bulan September sampai dengan bulan Desember.

Dilihat dari sejarah Desa Rimba Melintang berdiri pada tahun 1940 oleh pengikut Tuanku Tambusai dari Dalu-dalu. Nama Rimba Melintang ini diambil dari dua kata yaitu: rimba yang bearti hutan, dan melintang yang bearti melintang. Diberi nama Desa Rimba Melintang karena pada zaman dahulu pada saat muhammad saleh datang ke Desa ini melewati sungai. Dan dalam perjalanannya ia melihat disepanjang sungai terlihat hutan yang melintang.

Penduduk yang ada di Desa Rimba Melintang adalah penduduk berbagai macam suku. Penduduk asli bersuku Melayu, dan ditambah

Hak Cipta Dilindungi Undang-Undang

1. Dilarang mengutip sebagian atau seluruh karya tulis ini tanpa mencantumkan dan menyebutkan sumber:
 - a. Pengutipan hanya untuk kepentingan pendidikan, penelitian, penulisan karya ilmiah, penyusunan laporan, penulisan kritik atau tinjauan suatu masalah.
 - b. Pengutipan tidak merugikan kepentingan yang wajar UIN Suska Riau.
2. Dilarang mengumumkan dan memperbanyak sebagian atau seluruh karya tulis ini dalam bentuk apapun tanpa izin UIN Suska Riau.

oleh suku-suku pendatang, seperti: Suku Jawa, Batak, Minang, dan suku Nias. Sebagai Desa defenitif, maka Desa Rimba Melintang dipimpin oleh seorang kepala Desa yang diangkat melalui pemilihan di Desa tersebut, dan dalam melaksanakan tugasnya kepala Desa dibantu oleh seperangkat Desa. Untuk lebih jelas dapat dilihat dalam struktur organisasi pemerintahan Desa Rimba Melintang sebagai berikut:

**STRUKTUR ORGANISASI DAN TATA KERJA
KELURAHAN RIMBA MELINTANG**

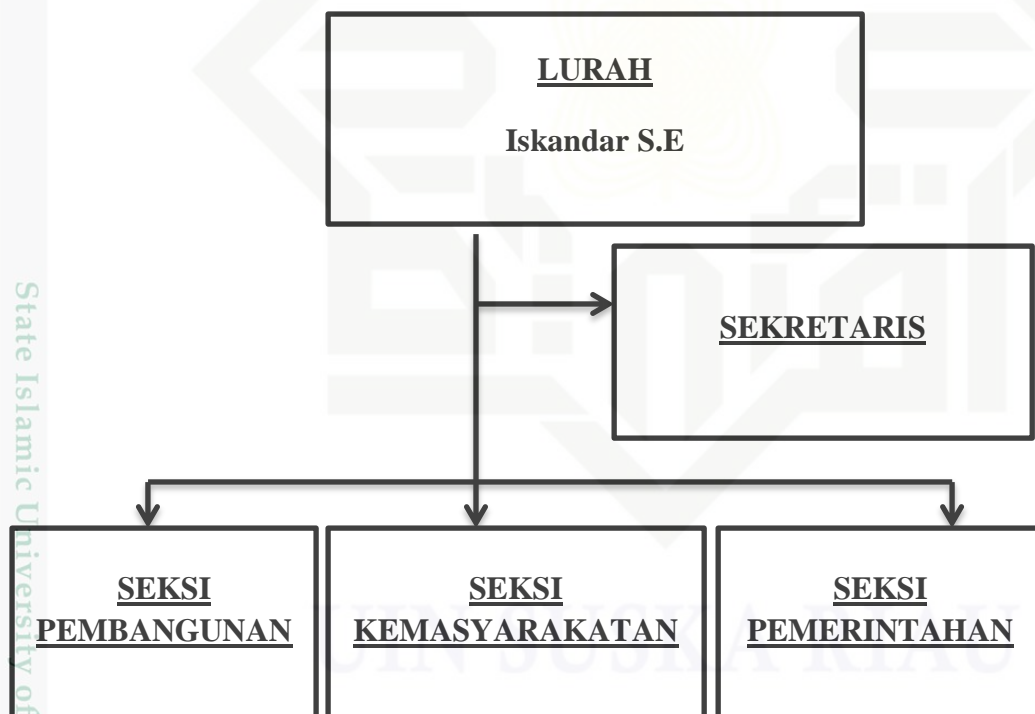

Secara administrasi Desa Rimba Melintang mempunyai batasan wilayah sebagai berikut:

- Sebelah utara berbatasan dengan Sungai Rokan
- Sebelah selatan berbatasan dengan Pematang Botam

Hak Cipta Diindungi Undang-Undang

1. Dilarang mengutip sebagian atau seluruh karya tulis ini tanpa mencantumkan dan menyebutkan sumber:
 - a. Pengutipan hanya untuk kepentingan pendidikan, penelitian, penulisan karya ilmiah, penyusunan laporan, penulisan kritik atau tinjauan suatu masalah.
 - b. Pengutipan tidak merugikan kepentingan yang wajar UIN Suska Riau.
2. Dilarang mengumumkan dan memperbanyak sebagian atau seluruh karya tulis ini dalam bentuk apapun tanpa izin UIN Suska Riau.

- Sebelah barat berbatasan Harapan Jaya
- Sebelah timur berbatasan dengan Tanah Putih Tanjung Melawan
Selanjutnya Orbitasi (jarak dari pusat pemerintahan desa)

yaitu:

- a. Jarak antara desa dengan pusat pemerintahan kecamatan : 05KM
- b. Jarak dari pusat kota administratif : 52 KM
- c. Jarak dari ibu kota Kabupaten / kota : 60 KM
- d. Jarak dari ibu kota Propinsi : 184 KM

2. Demografi Desa Rimba Melintang

Menurut sensus penduduk tahun 2015 jumlah penduduk Desa Rimba Melintang berjumlah 7.194 jiwa yang terdiri dari 3.646 kaum laki-laki, dan 3.548 kaum wanita, dengan jumlah kepala keluarga (KK) 1.623 KK. Perincian yang lebih jelas bisa dilihat dari tabel ini:

TABEL I
JUMLAH PENDUDUK BERDASARKAN JENIS KELAMIN

No	Jenis Kelamin	Frekuensi
1	Laki-laki	3.646
2	Perempuan	3.548
3	Jumlah	7.194

Sumber Data: Monografi Desa Rimba Melintang tahun 2015

Dari data di atas dapat diketahui jumlah penduduk desa Rimba Melintang sebanyak 7.194 jiwa. Jumlah terbanyak adalah dari kaum

Hak Cipta Diindungi Undang-Undang

1. Dilarang mengutip sebagian atau seluruh karya tulis ini tanpa mencantumkan dan menyebutkan sumber:
 - a. Pengutipan hanya untuk kepentingan pendidikan, penelitian, penulisan karya ilmiah, penyusunan laporan, penulisan kritik atau tinjauan suatu masalah.
 - b. Pengutipan tidak merugikan kepentingan yang wajar UIN Suska Riau.
2. Dilarang mengumumkan dan memperbanyak sebagian atau seluruh karya tulis ini dalam bentuk apapun tanpa izin UIN Suska Riau.

laki-laki yaitu sebanyak 3.646 jiwa, sedangkan jumlah penduduk dari kaum perempuan sebanyak 3.548 jiwa.

Kemudian dilihat pula jumlah penduduk berdasarkan umur adalah seperti yang terdapat dalam tabel berikut:

TABEL II
JUMLAH PENDUDUK BERDASARKAN UMUR

No	Kelompok Umur	Frekuensi
1	0 - 3 Tahun	943
2	4 - 6 Tahun	560
3	7 - 12 Tahun	829
4	13 - 15 Tahun	554
5	17 Tahun ke atas	3.763
	Jumlah	6.649

Sumber data: monografi Desa Rimba Melintang 2015

B. Mata Pencaharian dan Kehidupan Sosial

1. Mata Pencaharian

Wilayah Desa Rimba Melintang terdiri dari daerah rendah dan dataran tinggi. Oleh karena keadaan geografisnya demikian, maka di daerah ini banyak terdapat lahan pertanian baik petani padi, maupun petani sawit. Dan ada juga yang berkebun karet. Masyarakat desa Rimba Melintang mayoritas penduduknya hidup sebagai petani yang telah mereka lakukan secara turun temurun dari nenek moyang

Hak Cipta Diindungi Undang-Undang

1. Dilarang mengutip sebagian atau seluruh karya tulis ini tanpa mencantumkan dan menyebutkan sumber:
 - a. Pengutipan hanya untuk kepentingan pendidikan, penelitian, penulisan karya ilmiah, penyusunan laporan, penulisan kritik atau tinjauan suatu masalah.
 - b. Pengutipan tidak merugikan kepentingan yang wajar UIN Suska Riau.
2. Dilarang mengumumkan dan memperbanyak sebagian atau seluruh karya tulis ini dalam bentuk apapun tanpa izin UIN Suska Riau.

mereka. Disamping sebagai petani ada juga yang bekerja sebagai nelayan, pedagang, pegawai negeri, dan lain-lain. Untuk lebih jelas dapat dilihat dalam tabel berikut:

TABEL III
JUMLAH PENDUDUK BERDASARKAN MATA
PENCAHARIAN

No	Mata Pencaharian	Frekuensi
1	PNS	115
2	ABRI	15
3	Swasta	250
4	Wiraswasta/Pedagang	90
5	Petani	1.300
6	Pertukangan	50
7	Buruh tani	250
8	Pensiunan	15
9	Nelayan	20
10	Jasa	9
	Jumlah	2.114

Sumber data: Monografi Desa Rimba Melintang tahun 2015

Dari tabel di atas menunjukkan bahwa mata pencaharian masyarakat Desa Rimba Melintang PNS 115 orang, ABRI 15 orang, Swasta 250 orang, Wiraswasta/Pedagang 90 orang, Petani 1.300

orang, Pertukangan 50 orang, Buruh Tani 250 orang, Pensiunan 15 orang, Nelayan 20 orang, dan Jasa 9 orang.

2. Kehidupan Sosial Keagamaan

Dalam kehidupan masyarakat Desa Rimba Melintang rasa sepenanggungan dan saling tolong menolong terjalin dengan baik hal ini berbeda dengan masyarakat kota yang rasa individualistisnya lebih tinggi. Ini terbukti mereka saling tolong menolong apabila ada salah satu masyarakat yang memerlukan bantuan, mereka akan dengan senang hati membantu. Selain itu juga hubungan antara masyarakat Islam dan Kristen yang ada di Desa Rimba Melintang terjalin dengan baik. Dimana masyarakat Islam dan Kristen saling menghormati dan adanya tegur sapa.

Dalam mempererat hubungan masyarakat intern agama, masyarakat membentuk sebuah organisasi yang keagamaan. Misalnya dalam masyarakat Islam dibentuknya wirid yasin ibu-ibu yang dilaksanakan pada hari Jum'at, wirid yasin bapak-bapak yang dilaksanakan pada malam jum'at dan lain-lain. Begitu juga dalam agama Kristen mereka juga membentuk organisasi diantaranya adalah PWMI (Persekutuan Wanita Pria Metodis Indonesia) yang kegiatannya dilaksanakan setiap hari Rabu, P2MI (Persekutuan Pria Metodis Indonesia) kegiatannya berlangsung pada hari Kamis, dan P3MI (Persekutuan Pemuda Pemudi Metodis Indonesia) kegiatannya berlangsung setiap hari Sabtu malam.

Hak Cipta Diindungi Undang-Undang

1. Dilarang mengutip sebagian atau seluruh karya tulis ini tanpa mencantumkan dan menyebutkan sumber:
 - a. Pengutipan hanya untuk kepentingan pendidikan, penelitian, penulisan karya ilmiah, penyusunan laporan, penulisan kritik atau tinjauan suatu masalah.
 - b. Pengutipan tidak merugikan kepentingan yang wajar UIN Suska Riau.
2. Dilarang mengumumkan dan memperbanyak sebagian atau seluruh karya tulis ini dalam bentuk apapun tanpa izin UIN Suska Riau.

Hak Cipta Dilindungi Undang-Undang

1. Dilarang mengutip sebagian atau seluruh karya tulis ini tanpa mencantumkan dan menyebutkan sumber:
 - a. Pengutipan hanya untuk kepentingan pendidikan, penelitian, penulisan karya ilmiah, penyusunan laporan, penulisan kritik atau tinjauan suatu masalah.
 - b. Pengutipan tidak merugikan kepentingan yang wajar UIN Suska Riau.
2. Dilarang mengumumkan dan memperbanyak sebagian atau seluruh karya tulis ini dalam bentuk apapun tanpa izin UIN Suska Riau.

C. Agama, Pendidikan dan Adat Istiadat

1. Keagamaan

Penduduk yang ada di Desa Rimba Melintang adalah masyarakat yang agamis. Hal ini terwujud keagamaan yang ada di desa tersebut. Agama Islam merupakan agama yang mayoritas pemeluknya, sedangkan agama Kristen adalah agama yang minoritas pemeluknya.

Pada umumnya pemeluk agama Islam adalah dari suku Melayu dan suku Jawa, sedangkan pemeluk agama Kristen Protestan dan adalah orang yang bersal dari Sumatra Utara khususnya bersuku Batak. Untuk lebih jelas penganut agama di Desa Rimba Melintang dapat dilihat melalui tabel berikut:

TABEL IV
KLASIFIKASI PENDUDUK MENURUT AGAMA

No	Agama	Frekuensi
1	Islam	6.894
2	Kristen Protestan	300
	Jumlah	7.194

Sumbe data: Monografi Desa Rimba Melintang tahun 2015

dari tabel tersebut menunjukkan bahwa agama yang dianut oleh masyarakat Desa Rimba Melintang mayoritas adalah agama Islam kenyataan ini terlihat dari penganutnya yang mencapai 6.894, sedangkan agama Kristen Protestan 300. Perkembangan agama Desa Rimba Melintang ini sangat baik. Ini terlihat dari banyaknya berdiri rumah ibadah, seperti Masjid, Mushalla, dan gereja.

Hak Cipta Diindungi Undang-Undang

1. Dilarang mengutip sebagian atau seluruh karya tulis ini tanpa mencantumkan dan menyebutkan sumber:
 - a. Pengutipan hanya untuk kepentingan pendidikan, penelitian, penulisan karya ilmiah, penyusunan laporan, penulisan kritik atau tinjauan suatu masalah.
 - b. Pengutipan tidak merugikan kepentingan yang wajar UIN Suska Riau.
2. Dilarang mengumumkan dan memperbanyak sebagian atau seluruh karya tulis ini dalam bentuk apapun tanpa izin UIN Suska Riau.

TABEL V
JUMLAH TEMPAT IBADAH

No	Sarana Peribadatan	Jumlah
1	Masjid	7
2	Mushalla	8
3	Gereja Protestan	4
	Jumlah	19

Sumbe data: Monografi Desa Rimba Melintang tahun 2015

Dilihat dari jumlah sarana peribadatan yang ada di Desa Rimba Melintang hanya ada dua agama yaitu: Islam dan Kristen Protestan. Dan rumah ibadah umat Islam yang paling banyak karena pemeluk agama Islam juga sebagai pemeluk terbanyak. Sarana peribadatan umat Islam ada 7 masjid dan 8 mushalla dan 4 gereja Protestan.

2. Pendidikan

Meskipun masyarakat Desa Rimba Melintang sebagian besar adalah sebagai petani, namun tidak menghambat bagi masyarakat untuk memberikan pendidikan kepada anak-anak mereka. Ini terlihat banyaknya Sarjana, Akademisi dan masih dibangki SMA. Untuk lebih jelas dapat dilihat pada tabel berikut:

Hak Cipta Dilindungi Undang-Undang

1. Dilarang mengutip sebagian atau seluruh karya tulis ini tanpa mencantumkan dan menyebutkan sumber:
 - a. Pengutipan hanya untuk kepentingan pendidikan, penelitian, penulisan karya ilmiah, penyusunan laporan, penulisan kritik atau tinjauan suatu masalah.
 - b. Pengutipan tidak merugikan kepentingan yang wajar UIN Suska Riau.
2. Dilarang mengumumkan dan memperbanyak sebagian atau seluruh karya tulis ini dalam bentuk apapun tanpa izin UIN Suska Riau.

TABEL VI
JUMLAH PENDIDIKAN BERDASARKAN TINGKAT
PENDIDIKAN

No	Jenis Pendidikan	Frekuensi
1	PAUD	20
2	TK	105
3	SD	743
4	SMP	454
5	SMA	502
6	SARJANA	125
	Jumlah	1.949

Sumber data: monografi Desa Rimba Melintang tahun 2015

Dari tabel di atas menunjukkan bahwa pendidikan masyarakat yang ada di Desa Rimba Melintang berbeda-beda. Mulai dari tingkat PAUD sampai dengan tingkat Sarjana. PAUD berjumlah 20, TK berjumlah 105, SD berjumlah 743, SMP berjumlah 454, SMA berjumlah 502, dan Sarjana berjumlah 125.

3. Adat Istiadat

Dalam masyarakat Desa Rimba Melintang adat masih sangat berperan di tengah masyarakat, misalnya dalam acara kelahiran , pemberian nama anak, aqiqah, khitan, perkawinan, kematian, hari-jari besar agama dan lain-lain. Terutama tradisi dalam upacara perkawinan. Secara umum dapat dikatakan bahwa adat istiadat yang ada masih

dipakai dalam kehidupan sosial masyarakat yang ada di Desa Rimba Melintang.

Dengan berperanya adat istiadat maka setiap warga pendatang yang menetap di Desa Rimba Melintang mereka harus mengikuti adat yang berlaku disamping mereka memakai adat istiadat mereka



Hak Cipta Diindungi Undang-Undang

1. Dilarang mengutip sebagian atau seluruh karya tulis ini tanpa mencantumkan dan menyebutkan sumber:
 - a. Pengutipan hanya untuk kepentingan pendidikan, penelitian, penulisan karya ilmiah, penyusunan laporan, penulisan kritik atau tinjauan suatu masalah.
 - b. Pengutipan tidak merugikan kepentingan yang wajar UIN Suska Riau.
2. Dilarang mengumumkan dan memperbanyak sebagian atau seluruh karya tulis ini dalam bentuk apapun tanpa izin UIN Suska Riau.