

Hak Cipta Dilindungi Undang-Undang

1. Dilarang mengutip sebagian atau seluruh karya tulis ini tanpa mencantumkan dan menyebutkan sumber:

- a. Pengutipan hanya untuk kepentingan pendidikan, penelitian, penulisan karya ilmiah, penyusunan laporan, penulisan kritik atau tinjauan suatu masalah.
- b. Pengutipan tidak merugikan kepentingan yang wajar UIN Suska Riau.

2. Dilarang mengumumkan dan memperbanyak sebagian atau seluruh karya tulis ini dalam bentuk apapun tanpa izin UIN Suska Riau.

BAB IV

GAMBARAN UMUM LOKASI PENELITIAN

A. Sejarah Berdirinya Majelis Taklim Permata

Majelis Permata Kelurahan Tuah Karya Kecamatan Tampan berdiri pada tahun 2004 dan masih terus berjalan hingga sekarang. Majelis Permata Kelurahan Tuah Karya ini berada di lingkungan RW 9 Kelurahan Tuah Karya Kecamatan Tampan. Pada awal pendirian Majelis Taklim Permata Kelurahan Tuah Karya Kecamatan Tampan ini banyak sekali lika – liku yang dihadapi.

Penggagas pendirian majelis taklim ini diusulkan oleh bu Erda Wati, SPd yang pada saat itu sebagai Istri Ketua RT 2 RW 9 mulanya hanya 2 (dua) masjid yang digabungkan ibu-ibu pengajiannya yaitu ibu- ibu pengajian Masjid Nurul Falah dan ibu-ibu pengajian masjid Al- Munazirin akan tetapi ketentuan dari Kelurahan Tuah Karya Kecamatan Tampan kota Pekanbaru pembentukan majelis taklim harus lebih dari 2 (dua) masjid yaitu harus 4 (empat) masjid atau boleh juga menggabungkan mosholla-musholla yang ada dilingkungan kelurahan Tuah Karya.

Berpedoman ketentuan dari kantor Kelurahan Tuah karya Kota Pekanbaru, bu Erda dan teman- teman pengajian masjid Nurul Falah dan masjid Al - Munazirin mengundang ibu-ibu pengajian masjid-masjid lain atau moshollah yang ada dilingkungan RW 9 Kelurahan Tuah Karya pada saat itu yang diundang ibu-ibu pengajian masjid Al-Muhsinin, dan ibu-ibu pengajian Mushollah Al- Jihad pada saat itu disepakatilah diadakan pertemuan setiap

Hak Cipta Dilindungi Undang-Undang

1. Dilarang mengutip sebagian atau seluruh karya tulis ini tanpa mencantumkan dan menyebutkan sumber:
 - a. Pengutipan hanya untuk kepentingan pendidikan, penelitian, penulisan karya ilmiah, penyusunan laporan, penulisan kritik atau tinjauan suatu masalah.
 - b. Pengutipan tidak merugikan kepentingan yang wajar UIN Suska Riau.
2. Dilarang mengumunkan dan memperbanyak sebagian atau seluruh karya tulis ini dalam bentuk apapun tanpa izin UIN Suska Riau.

hari minggu di SD N 146 (sekarang) dulu SD N 031 serta dilibatkan ibu-ibu Pengurus PKK Kelurahan Tuah Karya pada saat itu diadakan pertemuan sebanyak 3 kali pertemuan hingga terbentuk majelis taklim Permata Kelurahan Tuah karya dan masih terus berjalan hingga sekarang.

Adapun anggota dari majelis taklim Permata Kelurahan Tuah Karya adalah ibu-ibu pengajian dari masjid Nurul Falah, ibu-ibu pengajian dari masjid Al- Munazirin, Ibu-ibu pengajian dari masjid Al- Muhsinin dan ibu-ibu pengajian dari Mushollah Aljihad.

Meskipun mayoritas masyarakat sudah mengetahui agama Islam namun banyak yang belum memahami kaidah-kaidah Islam secara menyeluruh. Karena itu diperlukan wadah pendidikan nonformal untuk menambah wawasan agama sebagai penguat fondasi yang sudah ada sebelumnya. Kegiatan yang diselenggarakan Majelis ta'lim terkait dengan hal ini adalah ceramah keagamaan dan kegiatan pemberantasan buta al-qur'an.

Hak Cipta Dilindungi Undang-Undang

1. Dilarang mengutip sebagian atau seluruh karya tulis ini tanpa mencantumkan dan menyebutkan sumber:

- a. Pengutipan hanya untuk kepentingan pendidikan, penelitian, penulisan karya ilmiah, penyusunan laporan, penulisan kritik atau tinjauan suatu masalah.
- b. Pengutipan tidak merugikan kepentingan yang wajar UIN Suska Riau.

2. Dilarang mengumunkan dan memperbanyak sebagian atau seluruh karya tulis ini dalam bentuk apapun tanpa izin UIN Suska Riau.

B. Struktur Organisasi

Bagan Struktur Kepengurusan Majelis taklim Permata periode 2013-2018

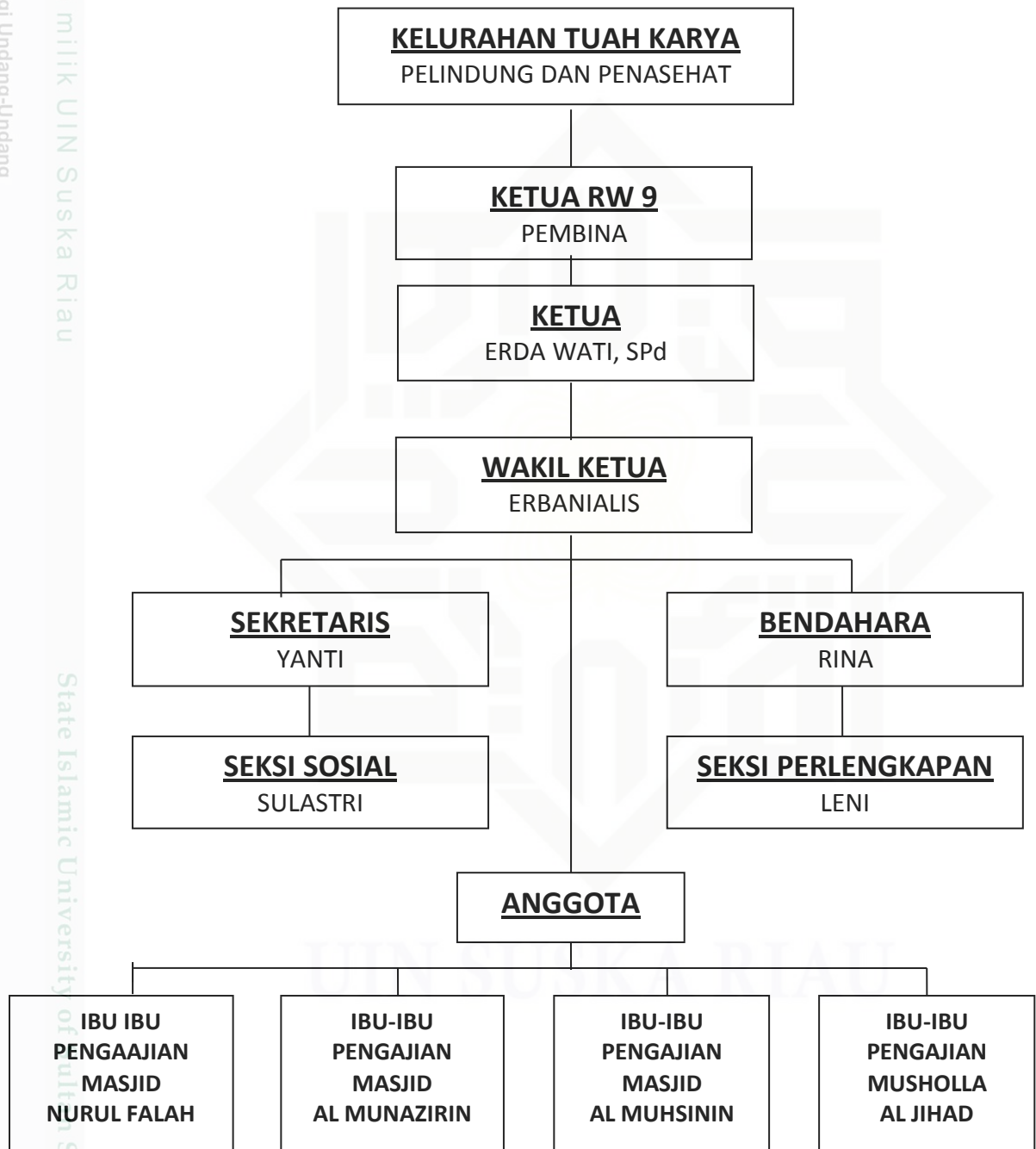

Gambar 4.1. Struktur Organisasi Majelis Taklim Permata

Hak Cipta Dilindungi Undang-Undang

1. Dilarang mengutip sebagian atau seluruh karya tulis ini tanpa mencantumkan dan menyebutkan sumber:
 - a. Pengutipan hanya untuk kepentingan pendidikan, penelitian, penulisan karya ilmiah, penyusunan laporan, penulisan kritik atau tinjauan suatu masalah.
 - b. Pengutipan tidak merugikan kepentingan yang wajar UIN Suska Riau.
2. Dilarang mengumunkan dan memperbanyak sebagian atau seluruh karya tulis ini dalam bentuk apapun tanpa izin UIN Suska Riau.

C. Visi dan Misi Majelis Taklim Permata

Berdasarkan dari hasil wawancara terhadap Ibu Erdawati selaku ketua majelis taklim permata dikatakan memang tidak ada visi dan misi yang tertulis secara paten. Namun beliau menjelaskan bahwa tujuan dari dibentuknya kegiatan rutin Majelis Permata sampai sekarang ini adalah untuk menguatkan kembali karakter dan nilai-nilai keagamaan yang ada di masyarakat. Sehingga akan terbentuk individu yang memiliki religiusitas terhadap agama Islam dan mampu mengaplikasikan didalam kehidupan sehari-hari.⁴³

Adapun visi majelis taklim Permata adalah:⁴⁴

“ Mewujudkan generasi Islam yang beriman dan bertakwa (IMTAQ) dan berwawasan Ilmu Pengetahuan dan Teknologi (IPTEK) yang berakhlak baik dan beramal sholeh sehingga berguna bagi nusa dan bangsa sesuai petunjuk al-Qur’an dan Hadist”.

Sedangkan misi majelis taklim Permata adalah:⁴⁵

“ Mengedepankan rasa persatuan dan kesatuan serta persaudaraan sesama umat Islam (*Ukhwah Islamiyah*) dan menumbuhkan rasa cinta syukur dan ikhlas serta tawakal kepada Allah SWT dan mengharapkan keridhoannya”.⁴⁶

⁴³Wawancara dengan Erdawati selaku ketua majelis taklim Permata tanggal 16 Oktober 2016 hari minggu, pukul 16.15 WIB di Masjid Al-Munazirin

⁴⁴Wawancara dengan Erdawati, tanggal 16 Oktober 2016, pukul 16.15wib.

⁴⁵Dokumen Majelis taklim Permata, 2016

⁴⁶Dokumen Majelis taklim Permata, 2016

D. Sarana Prasarana dan Administrasi

Sarana/ prasarana dan administrasi yang dimiliki oleh majelis ta'lim Permata dapat dilihat dalam tabel sebagai berikut :

Tabel 4.1

Sarana Prasarana dan Administrasi

No	Nama Fasilitas	Keadaan			Jumlah	Asal
		Baik	Cukup Baik	Kurang Baik		
1	a. Seperangkat Sound system		√		1	Donatur
	b. Tikar/Alas	√			21	Sumbangan
2	Meja Ustadz		√		1	Sumbangan
3	Ruang Sekretariat		√		1	Swadaya
4	Kamar Gharim		√		1	Swadaya
5	Administrasi Pengelolaan Kegiatan			√	1	-
6	Buku Agenda Kegiatan			√	1	-
7	Daftar Hadir Anggota			√	1	-
8	Buku Kas/Keuangan			√	1	-
9	Buku Pembayaran Iuran anggota			√	1	-

Sumber: Dokumentasi Majelis Taklim Permata, 2016