

Hak Cipta Dilindungi Undang-Undang

1. Dilarang mengutip sebagian atau seluruh karya tulis ini tanpa mencantumkan dan menyebutkan sumber:
 - a. Pengutipan hanya untuk kepentingan pendidikan, penelitian, penulisan karya ilmiah, penyusunan laporan, penulisan kritik atau tinjauan suatu masalah.
 - b. Pengutipan tidak merugikan kepentingan yang wajar UIN Suska Riau.
2. Dilarang mengumunkan dan memperbanyak sebagian atau seluruh karya tulis ini dalam bentuk apapun tanpa izin UIN Suska Riau.

BAB IV

GAMBARAN UMUM LOKASI PENELITIAN

A. Gambaran Umum Desa Gunung Bungsu

Pada bab ini, penulis akan menjelaskan tentang gambaran umum lokasi penelitian, Desa gunung Bungsu terletak di kecamatan XIII Kampar yang berdekatan dengan Desa Muara Takus dimana terletaknya sejarah peninggalan kerajaan Sriwijaya yakni Candi Muara Takus. Desa Gunung Bungsu dengan luas wilayah 2.000 HA, dan terbagi menjadi 4 dusun yang dikepalai oleh masing masing ketua dusun yakni antara lain:

1. Dusun 1 dikepalai oleh Afrizal
2. Dusun 2 dikepalai oleh Sahril
3. Dusun 3 dikepalai oleh Afrizon
4. Dusun 4 dikepalai oleh Idrus

Dengan jumlah penduduk Desa Gunung Bungsu yaitu sebanyak 3.358 jiwa. Dan terdapat 650 kepala keluarga (KK) Dengan rata rata hanya 15 % yang bekerja sebagai Pegawai Negeri Sipil dan rata rata sebagai petani, penderes karet, perkebunan sawit, nelayan, pedagang, ternak hewan. Dan mayoritas pekerjaan masyarakat Desa Gunung Bungsu yakni penderes karet, itu dikarenakan bantuan dari pemerintahan kepada kami lahan sebesar 2 Ha setiap kepala keluarga, dan sampai saat ini lahan lahan masih bertahan hingga sekarang dan ini. Pemerintahan kepala Desa Gunung Bungsu saat ini dikepalai oleh Yurnidi.

Table 4.1

Jumlah Penduduk Desa Gunung Bungsu

Laki-Laki	Perempuan	Jumlah (jiwa)
2250	1108	3.358

Hak Cipta Dilindungi Undang-Undang

1. Dilarang mengutip sebagian atau seluruh karya tulis ini tanpa mencantumkan dan menyebutkan sumber:
 - a. Pengutipan hanya untuk kepentingan pendidikan, penelitian, penulisan karya ilmiah, penyusunan laporan, penulisan kritik atau tinjauan suatu masalah.
 - b. Pengutipan tidak merugikan kepentingan yang wajar UIN Suska Riau.
2. Dilarang mengumumkan dan memperbanyak sebagian atau seluruh karya tulis ini dalam bentuk apapun tanpa izin UIN Suska Riau.

Table 4.2

Jumlah Penduduk Desa Gunung Bungsu Berdasarkan Agama

No	Agama	Jumlah (jiwa)
1	Islam	3.358
2	Kristen	0
3	Hindu	0
4	Budha	0
	Total	3.358

Desa Gunung Bungsu berbatasan dengan:⁶⁷

- I. Sebelah Utara dengan Desa Muara Takus
- II. Sebelah Selatan dengan Desa Tanjung
- III. Sebelah Barat dengan Desa Tabing
- IV. Sebelah Timur dengan Desa Muara Takus

Jarak Desa gunung Bungsu dari pemerintahan kecamatan 19 KM, dan jarak dari Ibu Kota Kabupaten 60 KM, sedangkan jarak dari Ibu Kota Provinsi 120 KM.

Table 4.3

Jumlah penduduk Desa Gunung Bungsu menurut Usia

No	Umur	Jumlah
1	0 – 4	86
2	5 – 9	97
3	10 – 14	122
4	15 – 19	231
5	20 – 24	257
6	25 – 29	298
7	30 – 34	400
8	35 – 39	386
9	40 – 44	400
10	45 – 49	407
11	50 – 54	186
12	55 – 59	164

⁶⁷ Dokumentasi data penduduk Desa Gunung bungsu, 5 november 2016

Hak Cipta Dilindungi Undang-Undang

1. Dilarang mengutip sebagian atau seluruh karya tulis ini tanpa mencantumkan dan menyebutkan sumber:
 - a. Pengutipan hanya untuk kepentingan pendidikan, penelitian, penulisan karya ilmiah, penyusunan laporan, penulisan kritik atau tinjauan suatu masalah.
 - b. Pengutipan tidak merugikan kepentingan yang wajar UIN Suska Riau.
2. Dilarang mengumumkan dan memperbanyak sebagian atau seluruh karya tulis ini dalam bentuk apapun tanpa izin UIN Suska Riau.

13	60 – 64	122
14	65 – 69	110
15	70 – 74	82
16	75 keatas	10
	Total	3.358

Table 4.4

Jumlah Penduduk menurut Pendidikan Akhir

No	Pendidikan Terakhir	Jumlah Penduduk (Jiwa)
1	Tidak / belum sekolah	480
2	Tidak tamat SD	551
3	Tamat SD / sederajat	621
4	SLTP / sederajat	720
5	SLTA / sederajat	805
6	Diploma I / II / III	181
	Total	3.358

Table 4.5

**STRUKTUR ORGANISASI DESA GUNUNG BUNGSU
KECAMATAN XIII KOTO KAMPAR TAHUN 2016/2017**

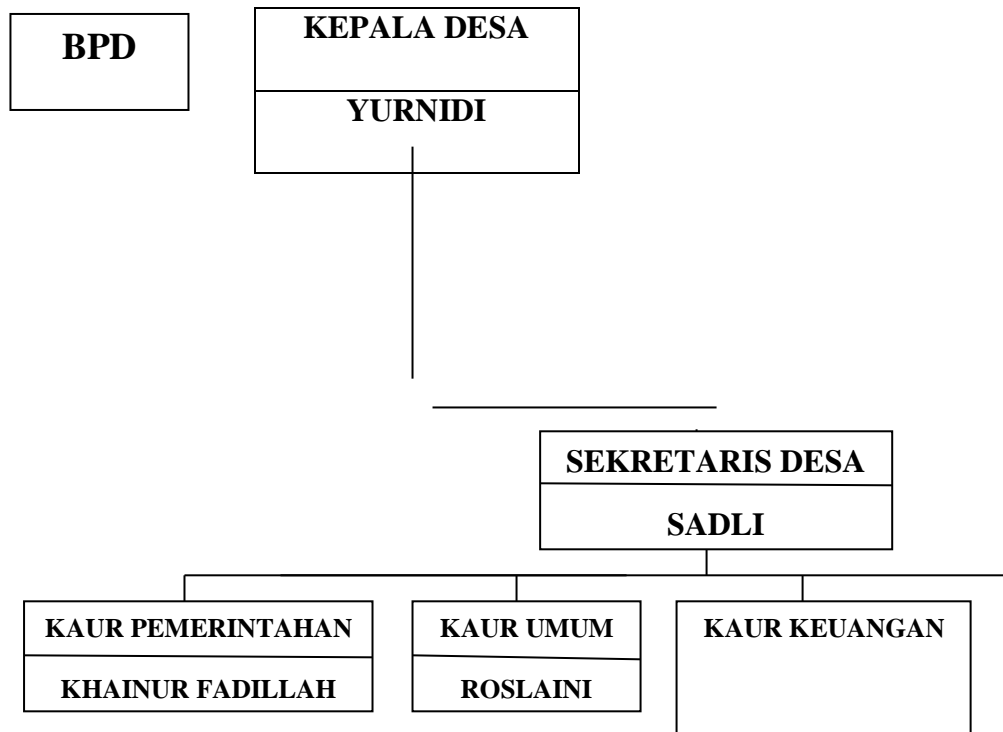

BAB VI