

1. Diarang mengutip sebagian atau seluruh karya tulis ini tanpa mencantumkan dan menyebutkan sumber:
 - a. Pengutipan hanya untuk kepentingan pendidikan, penelitian, penulisan karya ilmiah, penyusunan laporan, penulisan kritik atau tinjauan suatu masalah.
 - b. Pengutipan tidak merugikan kepentingan yang wajar UIN Suska Riau.
2. Diarang mengumumkan dan memperbanyak sebagian atau seluruh karya tulis ini dalam bentuk apapun tanpa izin UIN Suska Riau.

BAB II

GAMBARAN UMUM BRI SYARIAH PEKANBARU

A. Sejarah Bank BRI Syariah Pekanbaru

Berawal dari akuisisi PT. Bank Rakyat Indonesia (Persero) Tbk terhadap Bank Jasa Arta pada 19 Desember 2007 dan setelah mendapatkan izin dari Bank Indonesia pada 16 Oktober 2008 melalui suratnya No.10/67/KEP.GBI/DpG/2008, maka pada tanggal 17 November 2008 PT. Bank BRI Syariah secara resmi beroperasi PT. Bank BRI Syariah merubah kegiatan usaha yang semula beroperasi secara konvensional, kemudian diubah menjadi kegiatan perbankan berdasarkan prinsip syariah Islam.¹⁷

Dua tahun lebih PT. Bank BRI Syariah hadir mempersembahkan sebuah bank ritel modern terkemuka dengan layanan financial sesuai kebutuhan nasabah dengan jangkauan termudah untuk kehidupan lebih bermakna. Melayani nasabah dengan pelayanan prima (service excellence) dan menawarkan beragam produk yang sesuai dengan harapan nasabah dengan prinsip syariah.¹⁸

Kehadiran PT. Bank BRI Syariah di tengah-tengah industri perbankan nasional dipertegas oleh makna pendar cahaya yang mengikuti logo perusahaan. Logo ini menggambarkan keinginan dan tuntunan masyarakat terhadap sebuah bank modern sekelas PT. Bank BRI Syariah yang mampu melayani masyarakat

¹⁷ Bank Rakyat Indonesia Syariah, *profil perusahaan*, diakses pada tanggal 12 Desember 2018 dari http://www.brisyariah.co.id/tentang_kami.php?f=sejarah

¹⁸ Bank Rakyat Indonesia Syariah, *ibid*

Hak Cipta Diindungi Undang-Undang

1. Dilarang mengutip sebagian atau seluruh karya tulis ini tanpa mencantumkan dan menyebutkan sumber:

a. Pengutipan hanya untuk kepentingan pendidikan, penelitian, penulisan karya ilmiah, penyusunan laporan, penulisan kritik atau tinjauan suatu masalah.

b. Pengutipan tidak merugikan kepentingan yang wajar UIN Suska Riau.

2. Dilarang mengumumkan dan memperbanyak sebagian atau seluruh karya tulis ini dalam bentuk apapun tanpa izin UIN Suska Riau.

dalam kehidupan modern. Kombinasi warna yang digunakan merupakan turunan dari warna biru dan putih sebagai benang merah dengan *brand* PT. Bank Rakyat Indonesia (Persero) Tbk.

Pada tanggal 19 Desember 2008, telah ditanda tangani akta pemisahan Unit Usaha Syariah. Penandatanganan akta pemisahan telah dilakukan oleh Bp. Sofyan Basir selaku Direktur Utama Bank Rakyat Indonesia dan Bp. Ventje Rahardjo selaku Direktur Utama BRI Syariah, sebagaimana akta pemisahan No. 27 tanggal 19 Desember 2008 dibuat dihadapan notaris Fathiah Helmi SH di Jakarta. Peleburan unit usaha syariah Bank Rakyat Indonesia ke dalam BRI Syariah ini berlaku efektif pada tanggal 1 Januari 2009.¹⁹

Aktivitas PT. Bank BRI Syariah semakin kokoh setelah pada 19 Desember 2008 ditandatangani akta pemisahan Unit Usaha Syariah PT. Bank Rakyat Indonesia (Persero) Tbk untuk melebur ke dalam PT. Bank BRI Syariah (proses spin off) yang berlaku efektif pada tanggal 1 Januari 2009. Penandatanganan dilakukan oleh Bapak Sofyan Basir selaku Direktur Utama PT. Bank BRI (Persero) Tbk dan Bapak Ventje Rahardjo selaku Direktur Utama PT. Bank BRI Syariah.

PT. BRI Syariah menjadi bank syariah ketiga terbesar berdasarkan aset PT. BRI Syariah tumbuh dengan pesat baik dari sisi asset, jumlah pembiayaan dan perolehan dana pihak ketiga. Fokus pada segmen menengah bawah, PT. Bank

¹⁹ Bank Rakyat Indonesia Syariah, *ibid*

BRI Syariah menargetkan menjadi bank ritel modern terkemuka dengan berbagai ragam produk dan pelayanan perbankan.

Sesuai dengan visinya, saat ini PT. BRI Syariah merintis sinergi dengan PT. Bank Rakyat Indonesia (Persero) Tbk dengan memanfaatkan jaringan kerja PT. Bank Rakyat Indonesia (Persero) Tbk sebagai Kantor Layanan Syariah dalam mengembangkan bisnis yang berfokus kepada kegiatan penghimpunan dana masyarakat dan kegiatan consumer berdasarkan prinsip Syariah.²⁰

B. Visi dan Misi Bank BRI Syariah Pekanbaru

1. Visi

Menjadi bank ritel modern terkemuka dengan ragam layanan finansial sesuai kebutuhan nasabah dengan jangkauan termudah untuk kehidupan lebih bermakna.²¹

2. Misi

- a. Memahami keragaman individu dan mengakomodasi beragam kebutuhan finansial nasabah.
- b. Menyediakan produk dan layanan yang mengedepankan etika sesuai dengan prinsip-prinsip syariah.
- c. Menyediakan akses ternyaman melalui berbagai sarana kapan pun dan dimana pun.

²⁰ Bank Rakyat Indonesia Syariah, *profil perusahaan*, diakses pada tanggal 24 Juli 2018 dari <http://www.brisyariah.co.id>

²¹ Bank Rakyat Indonesia Syariah, *profil perusahaan*, diakses pada tanggal 12 Desember 2018 dari http://www.brisyariah.co.id/tentang_kami.php?f=visimisi

Hak Cipta Dilindungi Undang-Undang

1. Dilarang mengutip sebagian atau seluruh karya tulis ini tanpa mencantumkan dan menyebutkan sumber:
 - a. Pengutipan hanya untuk kepentingan pendidikan, penelitian, penulisan karya ilmiah, penyusunan laporan, penulisan kritik atau tinjauan suatu masalah.
 - b. Pengutipan tidak merugikan kepentingan yang wajar UIN Suska Riau.
2. Dilarang mengumumkan dan memperbanyak sebagian atau seluruh karya tulis ini dalam bentuk apapun tanpa izin UIN Suska Riau.

- d. Memungkinkan setiap individu untuk meningkatkan kualitas hidup dan menghadirkan ketentraman pikiran

C. Produk Usaha Bank BRI Syariah Pekanbaru

Adapun produk usaha pada bank BRI syariah pekanbaru adalah sebagai berikut:

1. Produk penghimpunan dana (*funding*)

Bank tidak memberikan imbalan berupa bunga atas dasar dana yang disimpan oleh nasabah didalam Bank. Imbalannya diberikan atas dasar prinsip bagi hasil. Produk-produk penghimpunan dana meliputi:

a. Tabungan Faedah BRISyariah iB

Tabungan BRISyariah iB merupakan produk simpanan dari BRI Syariah untuk nasabah perorangan yang menginginkan kemudahan transaksi keuangan sehari-hari.²²

b. Tabungan Impian Syariah iB

Tabungan Impian Syariah iB adalah tabungan berjangka dari BRISyariah dengan prinsip bagi hasil yang dirancang untuk mewujudkan impian anda dengan terencana. Tabungan Impian BRISyariah iB memberikan ketenangan serta kenyamanan yang penuh nilai kebaikan serta lebih berkah karena pengelolaan dana sesuai syariah serta dilindungi asuransi.

²² Bank Rakyat Indonesia Syariah, *profil perusahaan*, diakses pada tanggal 12 Desember 2018 dari <https://www.brisyariah.co.id/produkperbankan.php?f=personal>

Hak Cipta Diindungi Undang-Undang

1. Dilarang mengutip sebagian atau seluruh karya tulis ini tanpa mencantumkan dan menyebutkan sumber:

a. Pengutipan hanya untuk kepentingan pendidikan, penelitian, penulisan karya ilmiah, penyusunan laporan, penulisan kritik atau tinjauan suatu masalah.

b. Pengutipan tidak merugikan kepentingan yang wajar UIN Suska Riau.

2. Dilarang mengumumkan dan memperbanyak sebagian atau seluruh karya tulis ini dalam bentuk apapun tanpa izin UIN Suska Riau.

c. Tabungan Haji BRISyariah iB

Tabungan Haji BRISyariah iB dapat mewujudkan langkah terbaik dalam menyempurnakan ibadah. Merupakan produk simpanan simpanan yang menggunakan akad bagi hasil, sesuai dengan prinsip syariah khusus bagi calon haji yang bertujuan untuk memenuhi kebutuhan biaya perjalanan ibadah haji (BPIH).²³

d. Giro BRISyariah iB

Giro BRISyariah iB merupakan simpanan untuk kemudahan berbisnis dengan pengelolaan dana berdasarkan prinsip titipan (*wadiah yad dhamanah*) yang penarikannya dapat dilakukan setiap saat dengan cek/bilyet giro.

e. Deposito BRISyariah iB

Deposito BRISyariah iB adalah produk investasi berjangka kepada deposan dalam mata uang tertentu. Keuntungan: dana dikelola dengan prinsip syariah sehingga shahibul maal tidak perlu khawatir akan pengelolaan dana.

f. Qardh Beragun Emas BRISyariah iB

Qardh Beragun Emas BRISyariah iB adalah pembiayaan berupa emas, dimana emas yang diagunkan disimpan dan dipelihara oleh BRISyariah selama jangka waktu tertentu dengan membayar biaya penyimpanan dan pemeliharaan atas emas.²⁴

²³ Bank Rakyat Indonesia Syariah, *ibid*

²⁴ Bank Rakyat Indonesia Syariah, *ibid*

Hak Cipta Diindungi Undang-Undang

1. Dilarang mengutip sebagian atau seluruh karya tulis ini tanpa mencantumkan dan menyebutkan sumber:
 - a. Pengutipan hanya untuk kepentingan pendidikan, penelitian, penulisan karya ilmiah, penyusunan laporan, penulisan kritik atau tinjauan suatu masalah.
 - b. Pengutipan tidak merugikan kepentingan yang wajar UIN Suska Riau.
2. Dilarang mengumumkan dan memperbanyak sebagian atau seluruh karya tulis ini dalam bentuk apapun tanpa izin UIN Suska Riau.

2. Produk penyaluran dana (*lending*)

Adapun produk penyaluran dana yang ditawarkan oleh Bank BRISyariah Cabang Pekanbaru sebagai berikut:

a. Gadai BRI Syariah iB

Gadai BRI Syariah iB hadir untuk memberikan solusi memperoleh dana tunai untuk memenuhi kebutuhan dana mendesak ataupun untuk keperluan modal usaha dengan proses cepat, mudah, aman dan sesuai syariah untuk ketentraman anda. Manfaat: pilihan tepat, penuh manfaat serta lebih berkah karena pembiayaan sesuai syariah.

b. KKB BRISyariah iB

Pembiayaan Kendaraan Bermotor menggunakan prinsip jual beli (*murabahah*), adalah akad jual beli barang dengan menyatakan harga perolehan dan keuntungan (*margin*) yang disepakati oleh nasabah dan Bank.

c. KPR BRISyariah iB

Pembiayaan Kepemilikan Rumah kepada perorangan untuk memenuhi sebagian atau keseluruhan kebutuhan akan hunian dengan menggunakan prinsip jual beli (*murabahah*) dimana pembayarannya secara angsuran dengan jumlah angsuran yang telah ditetapkan dimuka dan dibayar setiap bulan.

d. KLM BRISyariah iB

Kepemilikan Logam Mulia menggunakan prinsip jual beli (*murabahah*) dengan akad Murabahah bil Wakalah. Pembiayaan ini

Hak Cipta Diindungi Undang-Undang

1. Dilarang mengutip sebagian atau seluruh karya tulis ini tanpa mencantumkan dan menyebutkan sumber:
 - a. Pengutipan hanya untuk kepentingan pendidikan, penelitian, penulisan karya ilmiah, penyusunan laporan, penulisan kritik atau tinjauan suatu masalah.
 - b. Pengutipan tidak merugikan kepentingan yang wajar UIN Suska Riau.
2. Dilarang mengumumkan dan memperbanyak sebagian atau seluruh karya tulis ini dalam bentuk apapun tanpa izin UIN Suska Riau.

dapat membantu nasabah dalam mewujudkan mimpi memiliki emas logam mulia dengan lebih mudah.

e. Pembiayaan Umroh BRI Syariah iB

Produk Pembiayaan Umrah BRISyariah iB menggunakan prinsip akad jual beli manfaat/jasa (*Ijarah Multijasa*). Produk ini dapat membantu dalam menyempurnakan niat ibadah dan berziarah ke Baitullah.

f. KMG BRISyariah iB

Salah satu produk untuk memenuhi kebutuhan karyawan khususnya karyawan dari perusahaan yang bekerjasama dengan PT.Bank BRI Syariah dalam Program Kesejahteraan Karyawan (EmBP), dimana produk ini dipergunakan untuk berbagai keperluan karyawan Program Kesejahteraan Karyawan (EmBP).

D. Struktur Organisasi Bank BRI Syariah Pekanbaru

Struktur Organisasi Bank BRISyariah

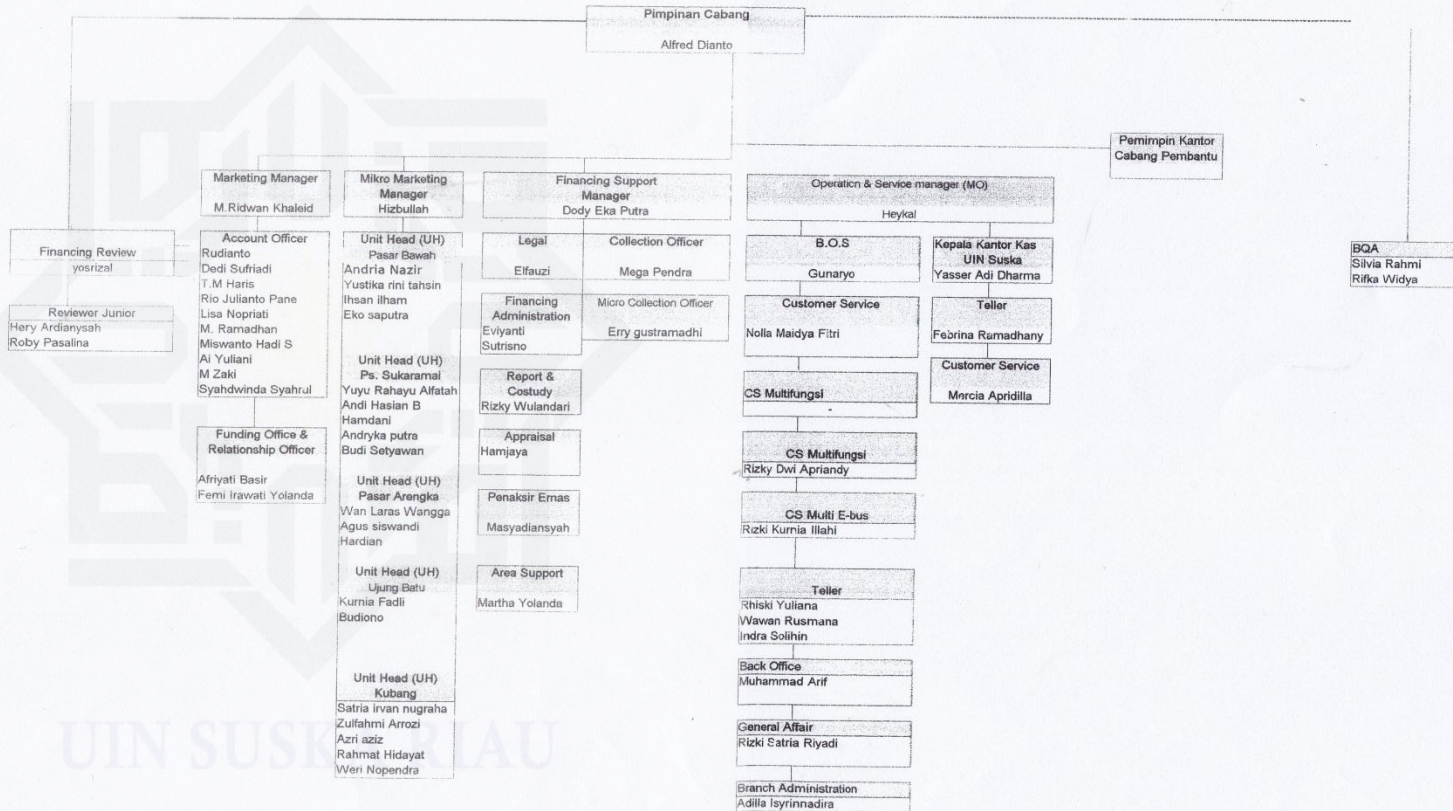

Hak Cipta Dilindungi Undang-Undang

1. Dilarang mengutip sebagian atau seluruh karya tulis ini tanpa mencantumkan dan menyebutkan sumber.

a. Pengutipan hanya untuk kepentingan pendidikan, penelitian, penulisan karya ilmiah, penyusunan laporan, penulisan kritik atau tinjauan suatu masalah.

b. Pengutipan tidak merugikan kepentingan yang wajar UIN Suska Riau.

2. Dilarang mengumumkan dan memperbanyak sebagian atau seluruh karya tulis ini dalam bentuk apapun tanpa izin UIN Suska Riau.