

Hak Cipta Diindungi Undang-Undang

1. Dilarang mengutip sebagian atau seluruh karya tulis ini tanpa mencantumkan dan menyebutkan sumber:

a. Pengutipan hanya untuk kepentingan pendidikan, penelitian, penulisan karya ilmiah, penyusunan laporan, penulisan kritik atau tinjauan suatu masalah.

b. Pengutipan tidak merugikan kepentingan yang wajar UIN Suska Riau.

2. Dilarang mengumumkan dan memperbanyak sebagian atau seluruh karya tulis ini dalam bentuk apapun tanpa izin UIN Suska Riau.

BAB II

GAMBARAN UMUM LOKASI PENELITIAN

A. Gambaran Umum Wilayah Kota Pekanbaru

1. Sejarah Kota Pekanbaru

Kota Pekanbaru adalah ibu kota dan kota terbesar di Provinsi Riau, Indonesia. Kota ini merupakan salah satu sentra ekonomi terbesar di bagian timur Pulau Sumatera, dan termasuk sebagai Kota dengan tingkat pertumbuhan, migrasi dan urbanisasi yang tinggi. Kota ini berawal dari sebuah pasar (pekan) yang didirikan oleh para pedagang Minangkabau di tepi Sungai Siak pada abad ke-18. Hari jadi kota ini ditetapkan pada tanggal 23 Juni 1784. Kota Pekanbaru tumbuh pesat dengan berkembangnya industri terutama yang berkaitan dengan minyak bumi, serta pelaksanaan otonomi daerah.¹³

Pekanbaru mempunyai satu bandar udara internasional, yaitu Bandar Udara Sultan Syarif Kasim II dan terminal bus antar kota dan antar provinsi Bandar Raya Payung Sekaki, serta dua pelabuhan di Sungai Siak, yaitu Pelita Pantai dan Sungai Duku. Saat ini Kota Pekanbaru sedang berkembang pesat menjadi kota dagang yang multi-etnik, keberagaman ini telah menjadi modal sosial dalam mencapai kepentingan bersama untuk dimanfaatkan bagi kesejahteraan masyarakatnya

Perkembangan kota ini pada awalnya tidak terlepas dari fungsi Sungai Siak sebagai sarana transportasi dalam mendistribusikan

¹³ <https://id.m.wikipedia.sejarah+kota+pekanbaru> 10 Juli 2018

hasil bumi dari pedalaman dan dataran tinggi. Minangkabau ke wilayah pesisir Selat Malaka. Pada abad ke-18, wilayah Senapelan di tepi Sungai Siak, menjadi pasar (pekan) bagi para pedagang Minangkabau. Seiring dengan berjalannya waktu, daerah ini berkembang menjadi tempat permukiman yang ramai. Hal ini tak lepas dari peran Sultan Siak ke 4 Sultan AlamuddinSyah yang memindahkan pusat kekuasaan Siak dari Mempura ke Senapelan pada tahun 1762 demi untuk menghindari campur tangan Belanda ke dalam urusan keluarga kerajaan, setelah sebelumnya beliau berhasil menaiki tahta dengan menggeser keponakannya Sultan Ismail dengan bantuan Belanda. Pekan yang beliau bangun di tempat ini kemudian didukung oleh akses jalan yang menghubungkan dengan daerah-daerah penghasil lada, gambir, damar, kayu, rotan, dan lain-lain. Jalan tersebut menuju ke selatan sampai ke Teratak Buluh dan Buluh Cina dan ke barat sampai ke Bangkinang terus ke Rantau Berangin. Pengembangan pekan ini kemudian dilanjutkan oleh putranya Sultan Muhammad Ali. Di zamannya, Pekanbaru ini menjadi bandar yang sangat ramai sehingga lama kelamaan nama Pekanbaru lebih dikenal daripada Senapelan. Pada tanggal 23 Juni 1784, berdasarkan musyawarah "Dewan Menteri" dari Kesultanan Siak, yang terdiri dari datuk empat suku (Pesisir, Limapuluh, Tanah Datar, dan Kampar), kawasan ini dinamai dengan Pekanbaru, dan dikemudian hari diperingati sebagai hari jadi kota ini.

Berdasarkan Besluit van Het Inlandsch Zelfbestuur van Siak No.1 tanggal 19 Oktober 1919, Pekanbaru menjadi bagian distrik dari

Hak Cipta Diindungi Undang-Undang

1. Dilarang mengutip sebagian atau seluruh karya tulis ini tanpa mencantumkan dan menyebutkan sumber:
 - a. Pengutipan hanya untuk kepentingan pendidikan, penelitian, penulisan karya ilmiah, penyusunan laporan, penulisan kritik atau tinjauan suatu masalah.
 - b. Pengutipan tidak merugikan kepentingan yang wajar UIN Suska Riau.
2. Dilarang mengumumkan dan memperbanyak sebagian atau seluruh karya tulis ini dalam bentuk apapun tanpa izin UIN Suska Riau.

Hak Cipta Diindungi Undang-Undang

1. Dilarang mengutip sebagian atau seluruh karya tulis ini tanpa mencantumkan dan menyebutkan sumber:
 - a. Pengutipan hanya untuk kepentingan pendidikan, penelitian, penulisan karya ilmiah, penyusunan laporan, penulisan kritik atau tinjauan suatu masalah.
 - b. Pengutipan tidak merugikan kepentingan yang wajar UIN Suska Riau.
2. Dilarang mengumumkan dan memperbanyak sebagian atau seluruh karya tulis ini dalam bentuk apapun tanpa izin UIN Suska Riau.

Kesultanan Siak. Namun pada tahun 1931, Pekanbaru dimasukkan ke dalam wilayah Kampar Kiri yang dikepalai oleh seorang controleur yang berkedudukan di Pekanbaru dan berstatus landschap sampai tahun 1940. Kemudian menjadi Ibu Kota Onderafdeling Kampar Kiri sampai tahun 1942. Setelah pendudukan Jepang pada tanggal 8 Maret 1942, Pekanbaru dikepalai oleh seorang gubernur militer yang disebut Gokung.

Selepas kemerdekaan Indonesia, berdasarkan Ketetapan Gubernur Sumatera di Medan tanggal 17 Mei 1946 Nomor 103, Pekanbaru dijadikan daerah otonom yang disebut Haminteatau Kotapraja. Kemudian pada tanggal 19 Maret 1956, berdasarkan Undang-undang Nomor 8 Tahun 1956 Republik Indonesia, Pekanbaru (Pakanbaru) menjadi daerah otonom kota kecil dalam lingkungan Provinsi Sumatera Tengah. Selanjutnya sejak tanggal 9 Agustus 1957 berdasarkan Undang-undang Darurat Nomor 19 Tahun 1957 Republik Indonesia, Pekanbaru masuk ke dalam wilayah Provinsi Riau yang baru terbentuk. Kota Pekanbaru resmi menjadi ibu kota Provinsi Riau pada tanggal 20 Januari 1959 berdasarkan Kepmendagri nomor Desember 52/I/44-25 sebelumnya yang menjadi ibu kota adalah Tanjung Pinang (kini menjadi ibu kota Provinsi Kepulauan Riau).

2. Keadaan Geografi Kota Pekanbaru

Secara geografis kota Pekanbaru memiliki posisi strategis berada pada jalur Lintas Timur Sumatera, terhubung dengan beberapa kota seperti Medan, Padang dan Jambi, dengan wilayah administratif, diapit

oleh Kabupaten Siak pada bagian utara dan timur, sementara bagian barat dan selatan oleh Kabupaten Kampar.

Kota ini dibelah oleh Sungai Siak yang mengalir dari barat ke timur dan berada pada ketinggian berkisar antara 5 - 50 meter di atas permukaan laut. Kota ini termasuk beriklim tropis dengan suhu udara maksimum berkisar antara 34.1 °C hingga 35.6 °C, dan suhu minimum antara 20.2 °C hingga 23.0 °C.

Sebelum tahun 1960 Pekanbaru hanyalah kota dengan luas 16 km² yang kemudian bertambah menjadi 62.96 km² dengan 2 kecamatan yaitu kecamatan Senapelan dan kecamatan Limapuluh. Selanjutnya pada tahun 1965 menjadi 6 kecamatan, dan tahun 1987 menjadi 8 kecamatan dengan luas wilayah 446,50 km², setelah Pemerintah daerah Kampar menyetujui untuk menyerahkan sebagian dari wilayahnya untuk keperluan perluasan wilayah Kota Pekanbaru, yang kemudian ditetapkan melalui Peraturan Pemerintah Republik Indonesia Nomor 19 Tahun 1987. Kemudian pada tahun 2003 jumlah kecamatan pada kota ini dimekarkan menjadi 12 kecamatan.

3. Perekonomian di Kota Pekanbaru

Saat ini Pekanbaru telah menjadi kota metropolitan, yaitu dengan nama Pekansikawan, (Pekanbaru, Siak, Kampar, dan Pelalawan). Perkembangan perekonomian Pekanbaru, sangat dipengaruhi oleh kehadiran perusahaan minyak, pabrik pulp dan kertas, serta perkebunan kelapa sawit beserta pabrik pengolahannya. Kota Pekanbaru pada triwulan I 2010 mengalami peningkatan inflasi sebesar 0,79%, dibandingkan

Hak Cipta Diindungi Undang-Undang

1. Dilarang mengutip sebagian atau seluruh karya tulis ini tanpa mencantumkan dan menyebutkan sumber:
 - a. Pengutipan hanya untuk kepentingan pendidikan, penelitian, penulisan karya ilmiah, penyusunan laporan, penulisan kritik atau tinjauan suatu masalah.
 - b. Pengutipan tidak merugikan kepentingan yang wajar UIN Suska Riau.
2. Dilarang mengumumkan dan memperbanyak sebagian atau seluruh karya tulis ini dalam bentuk apapun tanpa izin UIN Suska Riau.

dengan triwulan sebelumnya yang mencapai 0,30%. Berdasarkan kelompoknya, inflasi terjadi hampir pada semua kelompok barang dan jasa kecuali kelompok sandang dan kelompok kesehatan yang pada triwulan laporan tercatat mengalami deflasi masing-masing sebesar 0,88% dan 0,02%. Secara tahunan inflasi kota Pekanbaru pada bulan Maret 2010 tercatat sebesar 2,26%, terus mengalami peningkatan sejak awal tahun 2010 yaitu 2,07% pada bulan Januari 2010 dan 2,14% pada bulan Februari 2010.

Posisi Sungai Siak sebagai jalur perdagangan Pekanbaru, telah memegang peranan penting dalam meningkatkan pertumbuhan ekonomi kota ini. Penemuan cadangan minyak bumi pada tahun 1939 memberi andil besar bagi perkembangan dan migrasi penduduk dari kawasan lain. Sektor perdagangan dan jasa saat ini menjadi andalan Kota Pekanbaru, yang terlihat dengan menjamurnya pembangunan ruko pada jalan-jalan utama kota ini. Selain itu, muncul beberapa pusat perbelanjaan modern, diantaranya: Plaza Senapelan, Plaza Citra, Plaza Sukaramai, Mal Pekanbaru, Mal SKA, Mal Ciputra Seraya, Lotte Mart, Metropolitan Trade Center, The Central, Panam Square dan Giant. Walau di tengah perkembangan pusat perbelanjaan modern ini, pemerintah kota terus berusaha untuk tetap menjadikan pasar tradisional yang ada dapat bertahan, di antaranya dengan melakukan peremajaan, memperbaiki infrastruktur dan fasilitas pendukungnya. Beberapa pasar tradisional yang masih berdiri, antara lain Pasar Bawah, Pasar Raya Senapelan (Pasar Kodim), Pasar Andil, Pasar Rumbai, Pasar Limapuluh dan Pasar Cik Puan.

Hak Cipta Diindungi Undang-Undang

1. Dilarang mengutip sebagian atau seluruh karya tulis ini tanpa mencantumkan dan menyebutkan sumber:
 - a. Pengutipan hanya untuk kepentingan pendidikan, penelitian, penulisan karya ilmiah, penyusunan laporan, penulisan kritik atau tinjauan suatu masalah.
 - b. Pengutipan tidak merugikan kepentingan yang wajar UIN Suska Riau.
2. Dilarang mengumumkan dan memperbanyak sebagian atau seluruh karya tulis ini dalam bentuk apapun tanpa izin UIN Suska Riau.

Hak Cipta Diindungi Undang-Undang

1. Dilarang mengutip sebagian atau seluruh karya tulis ini tanpa mencantumkan dan menyebutkan sumber:
 - a. Pengutipan hanya untuk kepentingan pendidikan, penelitian, penulisan karya ilmiah, penyusunan laporan, penulisan kritik atau tinjauan suatu masalah.
 - b. Pengutipan tidak merugikan kepentingan yang wajar UIN Suska Riau.
2. Dilarang mengumumkan dan memperbanyak sebagian atau seluruh karya tulis ini dalam bentuk apapun tanpa izin UIN Suska Riau.

Sementara dalam pertumbuhan bidang industri di Kota Pekanbaru terus mengalami peningkatan dengan rata-rata pertumbuhan pertahun sebesar 3,82 %, dengan kelompok industri terbesar pada sektor industri logam, mesin, elektronika dan aneka, kemudian disusul industri pertanian dan kehutanan. Selain itu beberapa investasi yang ditanamkan di kota ini sebagian besar digunakan untuk penambahan bahan baku, penambahan peralatan dan perluasan bangunan, sebagian kecil lainnya digunakan untuk industri baru.

B. Dinas Penanaman Modal dan Pelayanan Terpadu Satu Pintu Kota Pekanbaru

1. Sejarah Dinas Penanaman Modal dan Pelayanan Terpadu Satu Pintu Kota Pekanbaru

Badan pelayanan terpadu dan penanaman modal (BPTPM) berubah menjadi Dinas Penanaman Modal dan Pelayanan Terpadu Satu Pintu (DPMPTSP). Selanjutnya, agar terlaksananya visi dan misi DPMPTSP, maka kualitas SDM yang ada didalamnya harus ditingkatkan, serta mutu pelayanan yang diberikan kepada masyarakat harus ditingkatkan lebih baik lagi, dimana pelayanan kepada masyarakat ini adalah hal yang sangat diperhatikan dan harus ditingkatkan 10 dari masa ke masa supaya terciptanya kualitas pelayanan yang baik dan bermutu.¹⁴

Pelayanan yang ada di kantor DPMPTSP ini mendapatkan berbagai macam pandangan dari masyarakat, ada yang menilai sudah baik dan ada

¹⁴ <http://www.kota.pekanbaru.go.id/>, 10 Juli 2018

Hak Cipta Diindungi Undang-Undang

1. Dilarang mengutip sebagian atau seluruh karya tulis ini tanpa mencantumkan dan menyebutkan sumber:
 - a. Pengutipan hanya untuk kepentingan pendidikan, penelitian, penulisan karya ilmiah, penyusunan laporan, penulisan kritik atau tinjauan suatu masalah.
 - b. Pengutipan tidak merugikan kepentingan yang wajar UIN Suska Riau.
2. Dilarang mengumumkan dan memperbanyak sebagian atau seluruh karya tulis ini dalam bentuk apapun tanpa izin UIN Suska Riau.

juga yang menilai kualitas pelayanan yang diberikan harus ditingkatkan lebih baik lagi, hal ini yang menjadi fondasi penulis untuk meneliti lebih jauh lagi. Sebelum menjadi DPMPTSP, BPTPM Kota Pekanbaru hanya mempunyai 24 jenis perizinan salah satunya yaitu Izin Gangguan (HO) dimana ini merupakan fokus utama penulis dalam penulisan karya ilmiah ini. Dan sekarang setelah menjadi DPMPTSP Kota Pekanbaru mempunyai 107 jenis perizinan.

2. Visi dan Misi Dinas Penanaman Modal dan Pelayanan Terpadu Satu Pintu Kota Pekanbaru

1) Visi

Terwujudnya Pekanbaru menjadi Kota tujuan investasi melalui Pelayanan Perizinan dan non Perizinan secara prima.

2) Misi

- a) Melakukan penataan dan penyempurnaan sistem dan prosedur pelayanan.
- b) Meningkatkan sarana dan prasarana dan kualitas SDM Aparatur Pelayanan.
- c) Mewujudkan prinsip good governance dalam pelayanan perizinan dan non perizinan.
- d) Menciptakan iklim investasi yang kondusif.
- e) Meningkatkan intensitas pengendalian pelaksanaan penanaman modal

3. Struktur Organisasi Dinas Penanaman Modal dan Pelayanan Terpadu Satu Pintu Kota Pekanbaru

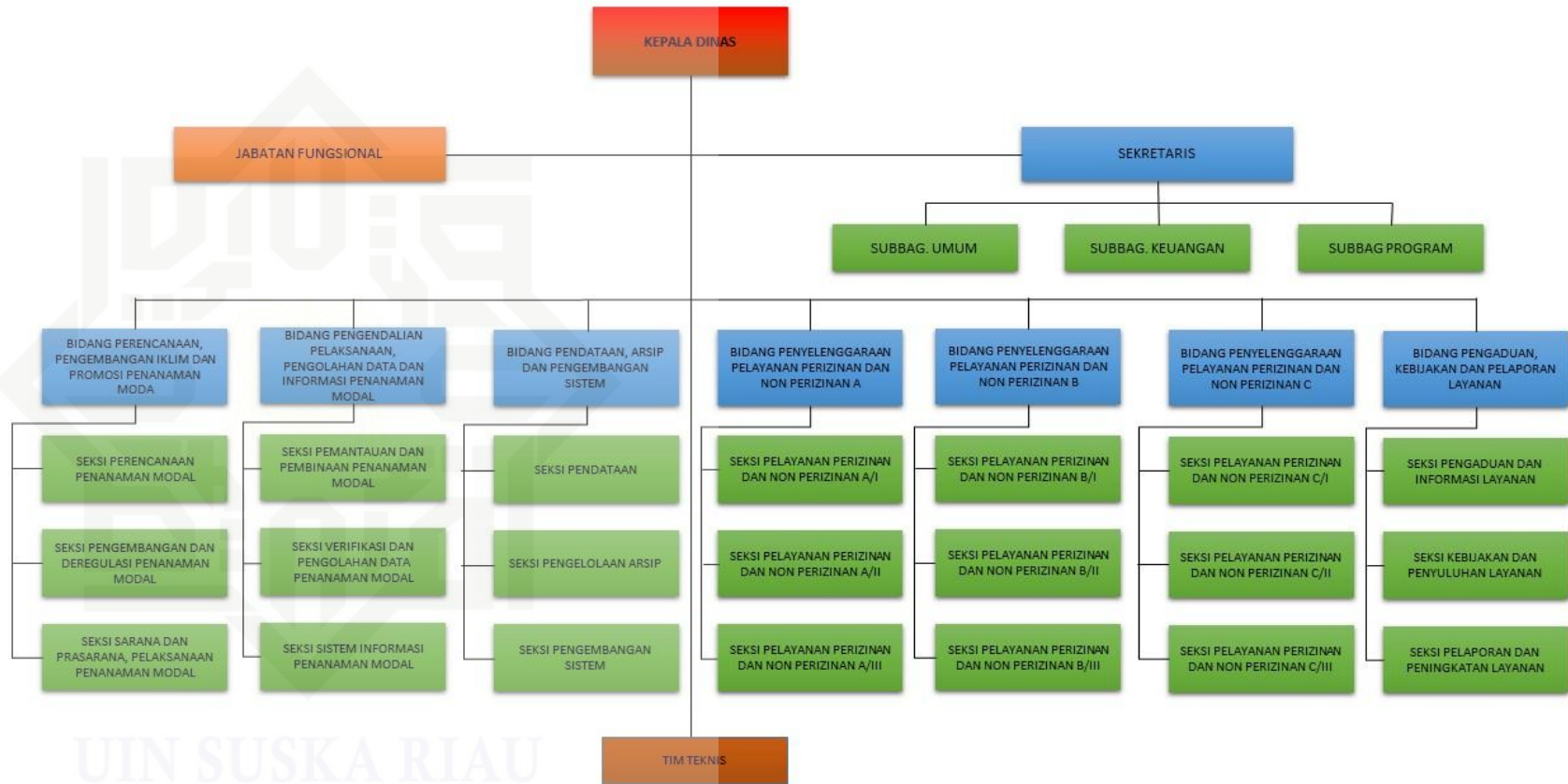

Hak Cipta Diindungi Undang-Undang

1. Dilarang mengutip sebagian atau seluruh karya tulis ini tanpa mencantumkan dan menyebutkan sumber:

a. Pengutipan hanya untuk kepentingan pendidikan, penelitian, penulisan karya ilmiah, penyusunan laporan, penulisan kritik atau tinjauan suatu masalah.

b. Pengutipan tidak merugikan kepentingan yang wajar UIN Suska Riau.

2. Dilarang mengumumkan dan memperbanyak sebagian atau seluruh karya tulis ini dalam bentuk apapun tanpa izin UIN Suska Riau.

4. Kedudukan dan Tugas Pokok dan Fungsi Dinas Penanaman Modal dan Pelayanan Terpadu Satu Pintu Kota Pekanbaru

- 1) Kedudukan DPMTSP Kota Pekanbaru :
 - a) DPMPTSP menyelenggarakan urusan Pemerintahan bidang Penanaman Modal dan Pelayanan Terpadu Satu Pintu.
 - b) DPMPTSP mempunyai tugas membantu Walikota dalam melaksanakan urusan Pemerintahan di bidang Penanaman Modal dan Pelayanan Terpadu Satu Pintu dan tugas pembantu lainnya.
- 2) Tugas dan Fungsi Dinas Penanaman Modal dan Pelayanan Terpadu Satu Pintu Kota Pekanbaru :
 - a) Perumusan dan penetapan visi dan misi serta rencana strategis dan rencana kerja Dinas Penanaman Modal dan Terpadu Satu Pintu
 - b) Perumusan dan menetapkan kebijakan teknis di Bidang Penanaman Modal dan Pelayanan Terpadu Satu Pintu.
 - c) Perumusan dan penetapan rencana umum Penanaman Modal.
 - d) Pengoordinasian perencanaan promosi daerah dan Pelaksanaan Bidang Penanaman Modal.
 - e) Perumusan Peraturan dan Perundang-Undangan Daerah serta kebijakan teknis dibidang Penanaman Modal Terpadu Satu Pintu.
 - f) Mengkoordinir dan pengarahannya, pengelolaan keuangan dan penatausahaan aset serta urusan umum dan kepegawaian dinas.
 - g) Memkoordinir, Pengawasan dan pengendalian program dan kegiatan pada sekretariat dan bidang-bidang dibawahnya.

Hak Cipta Diindungi Undang-Undang

1. Dilarang mengutip sebagian atau seluruh karya tulis ini tanpa mencantumkan dan menyebutkan sumber:

- a. Pengutipan hanya untuk kepentingan pendidikan, penelitian, penulisan karya ilmiah, penyusunan laporan, penulisan kritik atau tinjauan suatu masalah.
- b. Pengutipan tidak merugikan kepentingan yang wajar UIN Suska Riau.

2. Dilarang mengumumkan dan memperbanyak sebagian atau seluruh karya tulis ini dalam bentuk apapun tanpa izin UIN Suska Riau.

- h) Mengkoordinir dan pengarahan pengelolaan perizinan dan non perizinan yang didelegasikan kepada Kepala Dinas.
- i) Perencanaan, pengembangan dan pembinaan pegawai.
- j) Penerbitan dan penandatanga dokumen perizinan dan non perizinan berdasarkan pendelegasian wewenang yang dilimpahkan oleh Walikota 8
- k) Pembagian tugas dan petunjuk kepada bawahan dengan cara tertulis atau lisan agar bawahan mengerti dan memahami pekerjaannya.
- l) Pemeriksaan pekerjaan bawahan berdasarkan hasil kerja untuk mengetahui adanya kesalahan atau kekeliruan serta upaya penyempurnaannya.
- m) Pengevaluasian tugas berdasarkan informasi, data, laporan yang diterima untuk bahan penyempurnaan lebih lanjut.
- n) Pelaporan pelaksanaan tugas, saran dan pertimbangan kepada Walikota sebagai bahan evaluasi.
- o) Pelaksanaan tugas-tugas lain yang diberikan oleh Walikota sesuai dengan tugas dan fungsinya.