

Hak Cipta Dilindungi Undang-Undang

1. Dilarang mengutip sebagian atau seluruh karya tulis ini tanpa mencantumkan dan menyebutkan sumber:
  - a. Pengutipan hanya untuk kepentingan pendidikan, penelitian, penulisan karya ilmiah, penyusunan laporan, penulisan kritik atau tinjauan suatu masalah.
  - b. Pengutipan tidak merugikan kepentingan yang wajar UIN Suska Riau.
2. Dilarang mengumunkan dan memperbanyak sebagian atau seluruh karya tulis ini dalam bentuk apapun tanpa izin UIN Suska Riau.

## BAB IV

### GAMBARAN UMUM LOKASI PENELITIAN

#### A. Profil Desa Rimbo Panjang

Desa Rimbo Panjang adalah sebuah desa di Kecamatan Tambang yang sekarang berbatasan langsung dengan kota Pekanbaru. Desa Rimbo Panjang yang membentang jalan raya Pekanbaru-Bangkinang lebih kurang 10 KM persegi. Pada awalnya Desa Rimbo Panjang adalah daerah hutan dan rimba yang mulai ditempati oleh masyarakat yang berasal dari Sumatra Barat pada tahun 1951 yang Cuma ditempati oleh hanya beberapa kepala keluarga. Dulunya adalah sudah kosong atau dusun dalam desa Tambang yang dikepalai oleh Bapak Djanah.

Seiring dengan waktu dan sudah mulai banyaknya ditempati oleh warga dari sumatra barat maka pada tahun 1971 diusulkan menjadi desa muda sampai tahun 1971 diusulkan menjadi desa muda sampai tahun 1974 yang dipimpin oleh bapak Abdul Malik Yusuf, kemudian pada tahun 1979 diusulkan menjadi desa definitif sampai dengan sekarang. Selama kurun waktu tersebut sudah dipimpin oleh 4 kepala Desa yaitu Abdul Malik Yusuf, Dasrul AR, Masril, Zalka Putra sampai dengan sekarang.

Rimbo Panjang adalah sebuah desa yang kehidupan masyarakat adalah pertanian dan buruh harian. Hasil pertanian yang paling terkenal dan menjadi buah segar unggulan kampar yaitu nenas. Di samping itu ada juga karet dan sawit. Tapi sekarang sudah mulai agak bergeser menjadi daerah pemukiman dan daerah industri sesuai dengan visi dan misi yaitu menjadikan rimbo panjang sebagai satelitnya kota pekanbaru yang berbasiskan pertanian,

## Hak Cipta Dilindungi Undang-Undang

1. Dilarang mengutip sebagian atau seluruh karya tulis ini tanpa mencantumkan dan menyebutkan sumber:

- a. Pengutipan hanya untuk kepentingan pendidikan, penelitian, penulisan karya ilmiah, penyusunan laporan, penulisan kritik atau tinjauan suatu masalah.
- b. Pengutipan tidak merugikan kepentingan yang wajar UIN Suska Riau.

2. Dilarang mengumunkan dan memperbanyak sebagian atau seluruh karya tulis ini dalam bentuk apapun tanpa izin UIN Suska Riau.

industri, berazaskan iman dan taqwa kepada Tuhan Yang Maha Esa pada tahun 2015. Sedangkan Misi Desa Rimbo Panjang adalah:

1. Mengembangkan dan meningkatkan hasil pertanian masyarakat
2. Pembuatan sarana jalan usaha tani dan peningkatan jalan lingkungan
3. Pembangunan sarana pendidikan
4. Pembangunan sarana ibadah dan sekolah MDA.
5. Perbaikan pengairan
6. Pembinaan untuk generasi muda
7. Mempermudah izin usaha
8. Meningkatkan keterampilan dan kualitas SDM masyarakat
9. Pengadaan permodalan untuk usaha kecil, memperluas lapangan kerja dan manajemen usaha masyarakat.
10. Peningkatan kapasitas aparat Desa BPD
11. Peningkatan sarana dan prasarana kerja aparat Desa
12. Keadaan demografis Desa Rimbo Panjang terletak di dalam wilayah

**Tabel 4.1**  
**Sejarah Perkembangan Desa**

Tahun	Kejadian yang baik	Kejadian buruk
1951	Awal warga masuk ke desa rimbo panjang terbentuknya korong / dusun dari desa Tambang	Banyak warga yang pindah karena banyak binatang buas
1971	Diusulkan menjadi desa muda sampai tahun 1974	
1979	Menjadi desa Difinitif	
1981	Di bangun kantor desa di atas tanah yang di hibahkan oleh bapak Syamsudin	

## B. Demografi Desa Rimbo Panjang

Penduduk dan perkembangannya pada suatu daerah dari waktu ke waktu dapat disebabkan oleh dua factor yaitu kelahiran atau terjadinya suatu

## Hak Cipta Dilindungi Undang-Undang

1. Dilarang mengutip sebagian atau seluruh karya tulis ini tanpa mencantumkan dan menyebutkan sumber:
  - a. Pengutipan hanya untuk kepentingan pendidikan, penelitian, penulisan karya ilmiah, penyusunan laporan, penulisan kritik atau tinjauan suatu masalah.
  - b. Pengutipan tidak merugikan kepentingan yang wajar UIN Suska Riau.
2. Dilarang mengumunkan dan memperbanyak sebagian atau seluruh karya tulis ini dalam bentuk apapun tanpa izin UIN Suska Riau.

proses penurunan tingkat kematian yang tidak diikuti oleh perbedaan diantara tingkat kelahiran dan tingkat kematian. Faktor lain adalah migrasi yaitu: perpindahan penduduk dari suatu Negara ke Negara lain atau daerah. Demikian juga halnya dengan daerah Desa Rimbo Panjang Kecamatan Tambang perkembangan penduduknya juga tidak lepas dari factor-faktor kelahiran dan migrasi.

Penduduk merupakan salah satu faktor yang penting dalam wilayah. Oleh karena itu dalam proses pembangunan, penduduk merupakan modal dasar bagi pembangunan suatu bangsa. Untuk itu tingkat perkembangan penduduk sangat penting diketahui dalam menentukan langkah pembangunan berdasarkan data statistic 2015 di Desa Rimbo Panjang Kecamatan Tambang dapat dilihat pada table secara keseluruhan berjumlah 12.339 jiwa.

Desa Rimbo Panjang terletak di dalam wilayah Kecamatan Tambang Kabupaten Kampar Provinsi Riau yang berbatasan dengan :

- a. Daerah Utara berbatasan dengan Desa Karya Indah
- b. Sebelah Timur berbatasan dengan Pekanbaru
- c. Sebelah Selatan berbatasan dengan Desa Kualu Nenas

Luas wilayah desa rimbo panjang adalah 9000 Ha, yang sebagian besar merupakan lahan pertanian dan perkebunan iklim desa Rimbo Panjang mempunyai musim kemarau dan penghujan yang juga mempengaruhi pola pertanian yang ada di Desa Rimbo Panjang.

### C. Keadaan Sosial

Penduduk desa rimbo panjang berasal dari beberapa daerah yang berbeda-beda, dimana mayoritas penduduknya berasal dari provinsi Sumatra Barat.

## Hak Cipta Dilindungi Undang-Undang

1. Dilarang mengutip sebagian atau seluruh karya tulis ini tanpa mencantumkan dan menyebutkan sumber:
  - a. Pengutipan hanya untuk kepentingan pendidikan, penelitian, penulisan karya ilmiah, penyusunan laporan, penulisan kritik atau tinjauan suatu masalah.
  - b. Pengutipan tidak merugikan kepentingan yang wajar UIN Suska Riau.
2. Dilarang mengumumkan dan memperbanyak sebagian atau seluruh karya tulis ini dalam bentuk apapun tanpa izin UIN Suska Riau.

**Tabel 4.2**  
**Jumlah Penduduk Menurut Jenis Kelamin**

Laki-laki	Perempuan	Jumlah
1692 Orang	2051 Orang	3743 Orang

Tingkat Pendidikan Masyarakat Desa Rimb Panjang sebagai berikut:

**Tabel 4.3**  
**Jumlah Penduduk**

Pra Sekolah	SD	SLTP	SLTA	Sarjana	Pasca Sarjana
624 Orang	1240 Orang	1043 Oang	779 Orang	45 Orang	2 Orang

Karna desa rimbo panjang merupakan desa pertanian maka sebagian penduduknya bermata pencaharian petani, selengkapnya sebagai berikut:

**Tabel 4.4**  
**Pekerjaan**

Petani	Pedagang	PNS	Guru H	Dll	Jumlah Kk
563 KK	106 KK	39 KK	94 KK	20 KK	922 KK

Kondisi sarana dan prasarana umum Desa Rimbo Panjang secara garis besar adalah sebagai berikut:

No	Jumlah/Prasarjana	Jumlah/Volume	Keterangan
1	Kantor Desa	1	
2	Puskesmas	1	
3	Masjid	5	
4	Mushola	7	
5	Pos polisi	1	
6	SD Negeri	3	
7	SMP Negeri	1	
8	TK	1	
9	Jalan Tanah	40	

#### D. Keadaan Ekonomi

Kondisi ekonomi Masyarakat Desa Rimbo Panjang secara mata terlihat jelas perbedaan perbedaannya antara Rumah Tangga yang berkategori miskin,

#### Hak Cipta Dilindungi Undang-Undang

1. Dilarang mengutip sebagian atau seluruh karya tulis ini tanpa mencantumkan dan menyebutkan sumber:
  - a. Pengutipan hanya untuk kepentingan pendidikan, penelitian, penulisan karya ilmiah, penyusunan laporan, penulisan kritik atau tinjauan suatu masalah.
  - b. Pengutipan tidak merugikan kepentingan yang wajar UIN Suska Riau.
2. Dilarang mengumumkan dan memperbanyak sebagian atau seluruh karya tulis ini dalam bentuk apapun tanpa izin UIN Suska Riau.

sangat miskin, sedang dan kaya. Hal ini disebabkan karena mata pencahariannya di sector non formal seperti buruh bangunan, buruh tani, perkebunan karet dan sawit sebagian kecil di sector formal seperti PNS pemda, Honorer, guru tenaga Medis , dll.

## E. Kondisi Pemerintahan Desa Rimbo Panjang

### 1. Pembagian wilayah desa

Pembagian wilayah Desa Rimbo Panjang di bagi 3 dusun dan masing-masing dusun tidak ada pembagian wilayah secara khusus, jadi di setiap dusun ada yang mempunyai wilayah pertanian dan perkebunan. Setiap dusun di pimpin oleh kepala dusun. Setiap dusun terdiri dari RW dan RT.

### 2. Struktur Organisasi Desa (SOPD)

Struktur Organisasi Desa Rimbo Panjang kecamatan Tambang menganut sistem kelembagaan pemerintahan desa dengan pola minimal, selengkapnya disajikan dalam gambar sebagai berikut:

Gambar 4.1 Struktur Organisasi Kantor Desa Rimbo Panjang

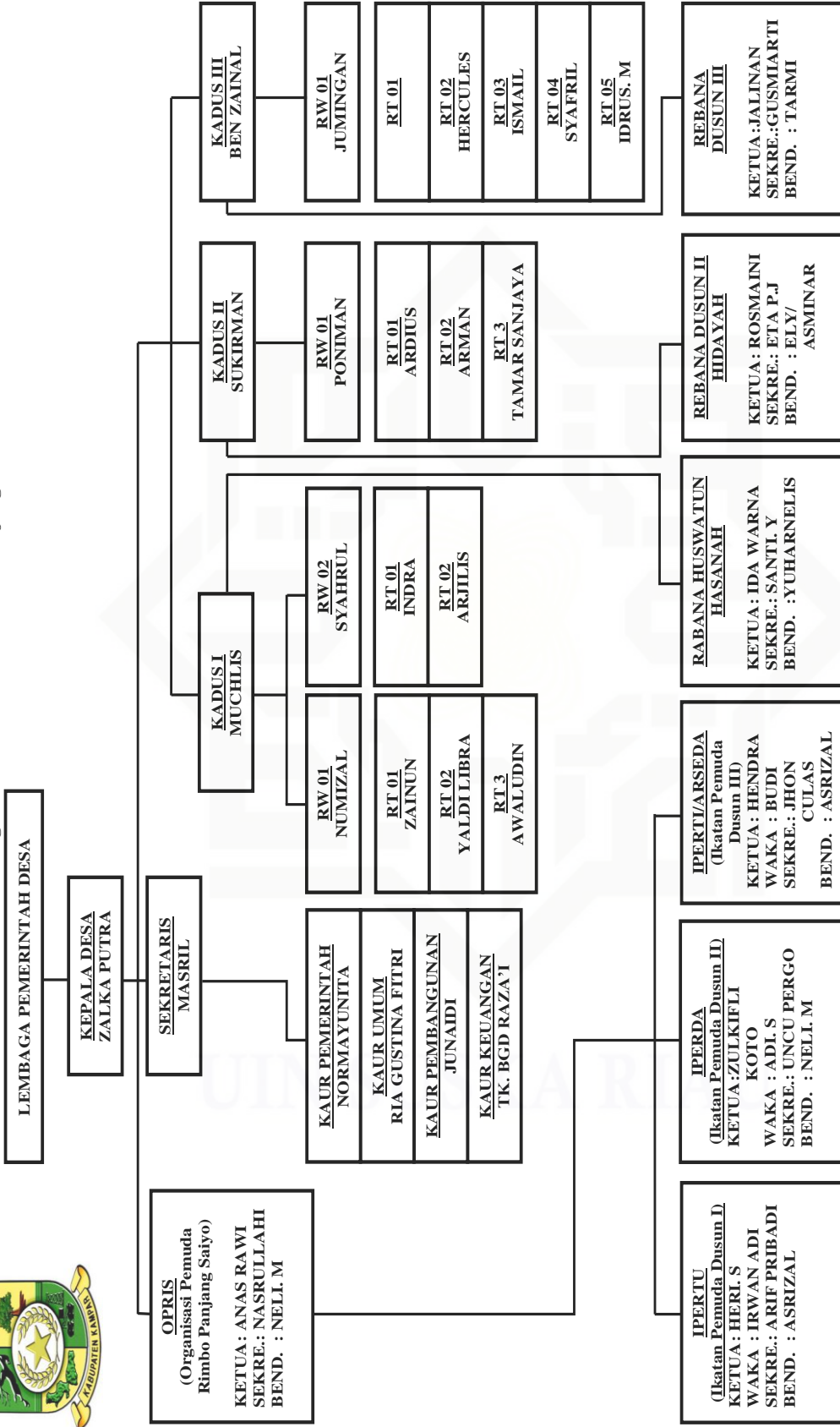

Hak Cipta Dilindungi Undang-Undang

1. Dilarang mengutip sebagian atau seluruh karya tulis ini tanpa mencantumkan dan menyebutkan sumber:
  - a. Pengutipan hanya untuk kepentingan pendidikan, penelitian, penulisan karya ilmiah, penyusunan laporan, penulisan kritik atau tinjauan suatu masalah.
  - b. Pengutipan tidak merugikan kepentingan yang wajar UIN Suska Riau.
2. Dilarang mengumumkannya dan memperbanyak sebagian atau seluruh karya tulis ini dalam bentuk apapun tanpa izin UIN Suska Riau.

### Hak Cipta Dilindungi Undang-Undang

1. Dilarang mengutip sebagian atau seluruh karya tulis ini tanpa mencantumkan dan menyebutkan sumber:
  - a. Pengutipan hanya untuk kepentingan pendidikan, penelitian, penulisan karya ilmiah, penyusunan laporan, penulisan kritik atau tinjauan suatu masalah.
  - b. Pengutipan tidak merugikan kepentingan yang wajar UIN Suska Riau.
2. Dilarang mengumumkan dan memperbanyak sebagian atau seluruh karya tulis ini dalam bentuk apapun tanpa izin UIN Suska Riau.

## F. Bagan Kelembagaan Desa Rimbo Panjang

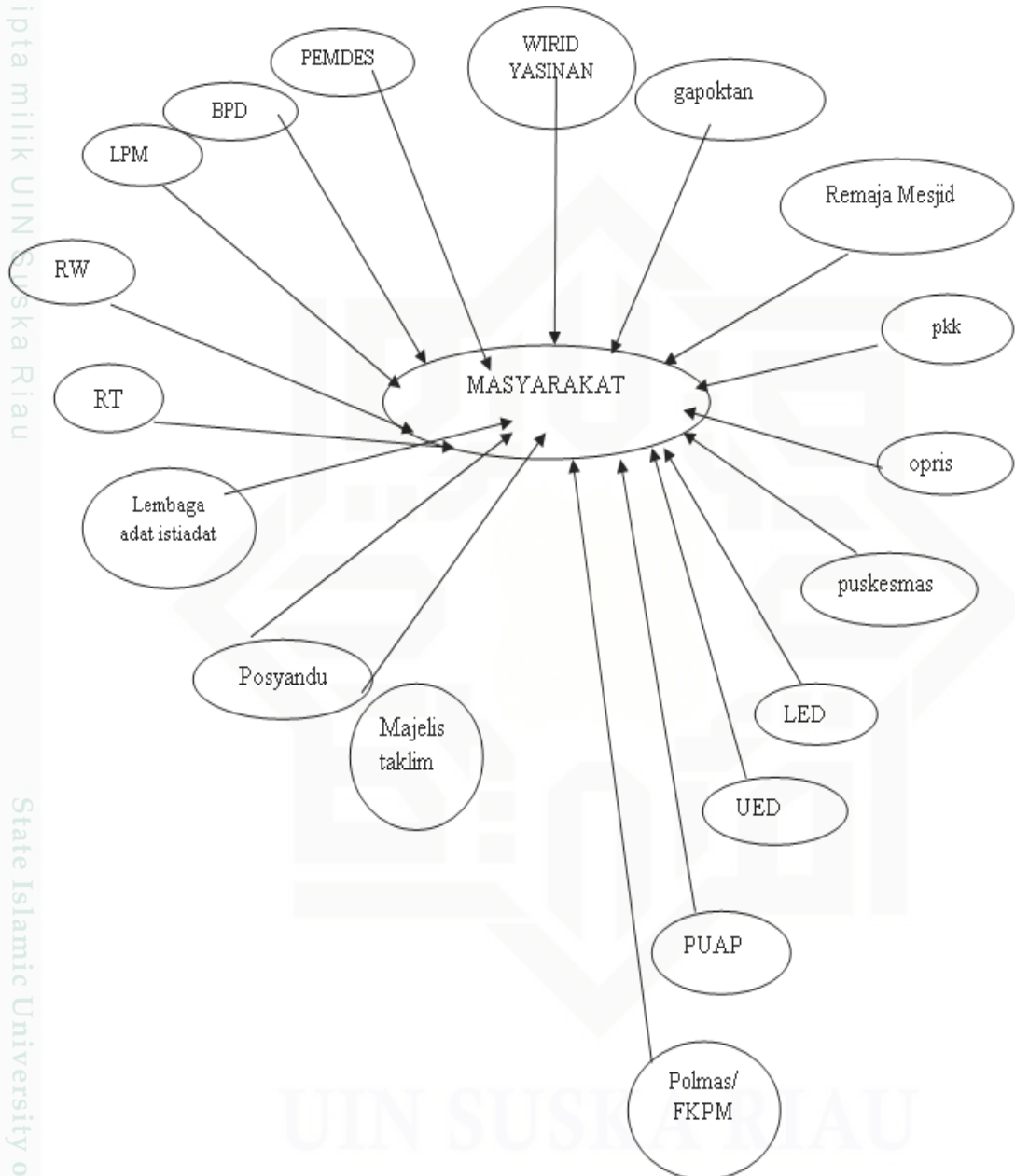

## G. Data Informan

### 1) Orang Tua

NO	NAMA	STATUS
1	ETTI	ORANG TUA
2	YURLIANIS	ORANG TUA
3	RINI MARLINA WATI	ORANG TUA

## Hak Cipta Dilindungi Undang-Undang

1. Dilarang mengutip sebagian atau seluruh karya tulis ini tanpa mencantumkan dan menyebutkan sumber:
  - a. Pengutipan hanya untuk kepentingan pendidikan, penelitian, penulisan karya ilmiah, penyusunan laporan, penulisan kritik atau tinjauan suatu masalah.
  - b. Pengutipan tidak merugikan kepentingan yang wajar UIN Suska Riau.
2. Dilarang mengumumkan dan memperbanyak sebagian atau seluruh karya tulis ini dalam bentuk apapun tanpa izin UIN Suska Riau.

## 2) Remaja

No	Nama Remaja	Umur
1	Reno Sartika	20
2	Meri Agustina	19
3	Mesra Wati	21
4	Elma Safitri	20
5	Mesi	20
6	Shinta Agustina	21
7	Clara	19
8	Randi	20
9	Fajar Saputra	20
10	Mia	19
11	Mario	19
12	Sarah Fransiska	22
13	Ayu Permata Sari	21
14	Diana	19
15	Nurul	19
16	Sabrina Oktari	22
17	Ince	19
18	Dilla	19
19	Reza Safitri	19
20	Mia Seprianda Yani	20
21	Eet	20
22	Mala	21
23	Panji	21
24	Ardi	22
25	Ayu Andira	19
26	Faisal	19
27	Adit	19
28	Riri	22
29	Ehci	19
30	Jefri Edwin	19
31	Misra	22
32	Yani	22
33	Yosi	19
34	Rahma Yati	19
35	Pepi Hendri Yani	22
36	Vita	19
37	Lusi	19
38	Indah	20
39	Monic	20
40	Rio Andika	22
41	Ismail Iid	20
42	Putri Aisyah	22



## Hak Cipta Dilindungi Undang-Undang

1. Dilarang mengutip sebagian atau seluruh karya tulis ini tanpa mencantumkan dan menyebutkan sumber:
  - a. Pengutipan hanya untuk kepentingan pendidikan, penelitian, penulisan karya ilmiah, penyusunan laporan, penulisan kritik atau tinjauan suatu masalah.
  - b. Pengutipan tidak merugikan kepentingan yang wajar UIN Suska Riau.
2. Dilarang mengumumkan dan memperbanyak sebagian atau seluruh karya tulis ini dalam bentuk apapun tanpa izin UIN Suska Riau.

43	Inggri	19
44	Nur	19
45	Rita	19
46	Nela Armalia	22
47	Yesi Novilastari	22
48	Ade Patria Gani	19
49	Muhammad Yoga	21
50	Najwa Nabila	19
51	Nofyora Rahayu	21
52	Yulia Novita Sari	22
53	Rahma Tuzakiah	19
54	Rahmad Hidayat	20
55	Yuni Nurmalisa	21
56	Ahmad Muliadi	22
57	Eka Nofril	20
58	Azi Zulfakim	20
59	M . Afdal Zikri	20
60	Zulhendri	22