

Hak Cipta Diindungi Undang-Undang

1. Dilarang mengutip sebagian atau seluruh karya tulis ini tanpa mencantumkan dan menyebutkan sumber:

a. Pengutipan hanya untuk kepentingan pendidikan, penelitian, penulisan karya ilmiah, penyusunan laporan, penulisan kritik atau tinjauan suatu masalah.

b. Pengutipan tidak merugikan kepentingan yang wajar UIN Suska Riau.

2. Dilarang mengumumkan dan memperbanyak sebagian atau seluruh karya tulis ini dalam bentuk apapun tanpa izin UIN Suska Riau.

BAB II

GAMBARAN UMUM KOPERASI SERBA USAHA

GURU DAN KARYAWAN

A. Sejarah Koperasi Serba Usaha Guru dan Karyawan SMK Negeri 1

Mandau

Koperasi ini berdiri pada hari Sabtu, tanggal 24 Desember 2011 pada pukul 16.20 WIB. Berdasarkan keputusan Menteri Negara Koperasi dan Usaha Kecil dan Menengah Republik Indonesia Nomor. 112/Kep/M.KUKM/IX/2006, tanggal 26 September 2006 ditetapkan sebagai notaris sebagai pembuat akta koperasi.²⁵

Perkembangan ekonomi Nasional selama lima tahun terakhir belum menunjukkan adanya kondisi ekonomi yang semakin maju dan tidak bisa memberikan jawaban akan harapan terwujudnya masyarakat adil dan makmur. Dengan adanya kondisi seperti ini justru akan menciptakan kesenjangan sosial antara yang kaya dan yang miskin. Antara guru dan karyawan Pns dan honor. Sebagian besar dari mereka berstatus honorer. Sementara sebagian orang yang berstatus tenaga honor mempunyai penghasilan tidak tetap. Sehingga sulit untuk memenuhi kebutuhannya padahal mayoritas dari guru dan karyawan adalah tenaga honor.

Koperasi Serba Usaha Guru dan Karyawan (KSUGK) SMK N 1 Mandau terletak di Jalan Pipa Air Bersih, RT 11, RW 05 Desa Simpang Padang di Kecamatan Mandau Kabupaten Bengkalis, Duri, Provinsi Riau.

²⁵ Sumber : Dokumen dari sekretaris II KSUGK

Hak Cipta Dilindungi Undang-Undang

1. Dilarang mengutip sebagian atau seluruh karya tulis ini tanpa mencantumkan dan menyebutkan sumber:
 - a. Pengutipan hanya untuk kepentingan pendidikan, penelitian, penulisan karya ilmiah, penyusunan laporan, penulisan kritik atau tinjauan suatu masalah.
 - b. Pengutipan tidak merugikan kepentingan yang wajar UIN Suska Riau.
2. Dilarang mengumumkan dan memperbanyak sebagian atau seluruh karya tulis ini dalam bentuk apapun tanpa izin UIN Suska Riau.

Dengan luas 45000 Ha. Berawal dari keluhan dari sebagian majlis guru dan karyawan dengan penghasilan yang tidak mencukupi. Melihat kondisi ini timbullah pemikiran membantu ekonomi guru dan karyawan, kemudian tahun 2008 maka koperasi di SMK N 1 Mandau didirikan dengan anggota berjumlah 40. Seiring dengan kepercayaan rekan rekan guru dan karyawan maka pada tahun 2017 bertambah menjadi 70 orang.

Tahap awal setiap anggota yang masuk diwajibkan menyimpan simpanan pokok Rp. 100.000,- dan simpanan wajib setiap anggota Rp.10.000,-. jumlah anggota pada tahun 2008 sebanyak 40 orang. Modal awal Rp. 440.000,- kegiatan koperasi “serba usaha “ guru dan karyawan SMK N 1 Mandau mengandalkan usaha simpan pinjam ,dimana dari kegiatan ini usaha diharapkan dapat menyediakan dana atau kebutuhan modal bagi guru dan karyawan SMK N 1 Mandau.

Untuk memajukan usaha guru dan karyawan dan juga memberikan kesempatan bagi mereka yang mempunyai kelebihan dana untuk menyimpan uangnya di koperasi serba usaha uang yang telah ditampung berbentuk simpanan sukarela selanjutnya harus diputar kembali untuk digunakan oleh guru dan karyawan yang membutuhkan dan dikelola dengan baik serta di perbungakan sesuai dengan tujuan utama koperasi yaitu meningkatkan kegiatan ekonomi guru dan karyawan dan menumbuh kembangkan semangat berbisnis serta diarahkan untuk memperdayakan ekonomi khusus kelas menengah kebawah.²⁶

²⁶ Sumber : wawancara dengan sekretaris II KSUGK

Koperasi serba usaha guru dan karyawan SMK N 1 Mandau (KSUGK SMKN 1 Mandau) merupakan gabungan guru dan karyawan yang tumbuh dan berkembang dari dasar kebersamaan antara pengurus dan anggota secara mandiri dengan tujuan maju bersama dan untuk kesejahteraan bersama. Koperasi ini sepakat menempatkan simpan pinjam sebagai sumber pertumbuhan ekonomi, hal ini beranjak dari niat anggota melalui simpan pinjam memajukan koperasi dimana pada kegiatan koperasi di aktifkan yang mana simpanan pokok dan simpanan wajib untuk dapat memenuhi kebutuhan anggota dalam mendapatkan pinjaman. Dengan sektor yang dimiliki koperasi dapat memberikan penyediaan dan pinjaman.

Koperasi simpan pinjam dan serba usaha ini terus meningkatkan dan mengoptimalkan pertumbuhan modal yang dimiliki agar mewujudkan kesejahteraan dan meningkatkan pendapatan koperasi yang ada di SMK N 1 Mandau. Sehingga simpanan wajib yang semula Rp.10.000,- sekarang menjadi Rp.20.000,- perbulan dengan jumlah anggota koperasi yang bergabung dalam koperasi SMK N 1 Mandau 2017 berjumlah 70 orang.

Koperasi Serba Usaha ini dalam melakukan kegiatannya berdasarkan prinsip-prinsip Koperasi, yaitu :

1. Keanggotaan bersifat sukarela dan terbuka;
2. Pengelolaan dilakukan secara demokratis;
3. Pembagian Sisa Hasil Usaha (SHU) dilakukan secara adil sebanding dengan besarnya jasa usaha masing-masing anggota;
4. Pemberian balas jasa yang terbatas terhadap modal;

Hak Cipta Diindungi Undang-Undang

1. Dilarang mengutip sebagian atau seluruh karya tulis ini tanpa mencantumkan dan menyebutkan sumber:

a. Pengutipan hanya untuk kepentingan pendidikan, penelitian, penulisan karya ilmiah, penyusunan laporan, penulisan kritik atau tinjauan suatu masalah.

b. Pengutipan tidak merugikan kepentingan yang wajar UIN Suska Riau.

2. Dilarang mengumumkan dan memperbanyak sebagian atau seluruh karya tulis ini dalam bentuk apapun tanpa izin UIN Suska Riau.

Hak Cipta Dilindungi Undang-Undang

1. Dilarang mengutip sebagian atau seluruh karya tulis ini tanpa mencantumkan dan menyebutkan sumber:
 - a. Pengutipan hanya untuk kepentingan pendidikan, penelitian, penulisan karya ilmiah, penyusunan laporan, penulisan kritik atau tinjauan suatu masalah.
 - b. Pengutipan tidak merugikan kepentingan yang wajar UIN Suska Riau.
2. Dilarang mengumumkan dan memperbanyak sebagian atau seluruh karya tulis ini dalam bentuk apapun tanpa izin UIN Suska Riau.

5. Melaksanakan pendidikan perkoperasian bagi anggota;
6. Kerjasama antar koperasi.

B. Tujuan Pendirian Koperasi Serba Usaha Guru dan Karyawan

Tujuan utama pendirian KSUGK SMK N 1 Mandau adalah untuk membantu guru dan karyawan meningkatkan perekonomian mereka dan untuk membantu meningkatkan kesejahteraan guru dan karyawan dengan pengembangan dan pembinaan sistem perekonomian guru dan karyawan. Diharapkan bagi guru dan karyawan yang ekonomi kuat ikut memikirkan guru dan karyawan lain yang lemah. Selain itu tujuan dari koperasi serba usaha ini adalah :

1. Meningkatkan tali persaudaraan dan kebersamaan diantara sesama anggota koperasi
2. Memberdayakan kegiatan koperasi hingga fungsinya lebih maksimal, efisien, efektif dan produktif dalam meningkatkan kesejahteraan anggotanya
3. Meningkatkan pendapatan serta pemerataan kesejahteraan anggota koperasi secara profesional
4. Membuka lapangan pekerjaan baru yang terbuka bagi anggota koperasi dan keluarganya
5. Mengembangkan potensi ekonomi dan kesejahteraan anggotanya.

C. Sasaran

Sasaran pelaksanaan dan pengembangan organisasi serba usaha guru dan karyawan adalah meningkatkan kesejahteraan dan layanan anggota serta

Hak Cipta Diindungi Undang-Undang

1. Dilarang mengutip sebagian atau seluruh karya tulis ini tanpa mencantumkan dan menyebutkan sumber:
 - a. Pengutipan hanya untuk kepentingan pendidikan, penelitian, penulisan karya ilmiah, penyusunan laporan, penulisan kritik atau tinjauan suatu masalah.
 - b. Pengutipan tidak merugikan kepentingan yang wajar UIN Suska Riau.
2. Dilarang mengumumkan dan memperbanyak sebagian atau seluruh karya tulis ini dalam bentuk apapun tanpa izin UIN Suska Riau.

peningkatan kemampuan sumber daya manusia secara profesional dan proporsional yang diwujudkan dalam program kerja yang terintegrasi.

Sasaran pelaksanaan dan pengembangan organisasi tersebut dicapai melalui:

1. Konsolidasi Organisasi
2. Tertib Administrasi Organisasi
3. Tertib Administrasi Keanggotaan
4. Tertib Tata Kelola Bidang Karyawan dan teknologi
5. Mempertahankan dan melaksanakan unit-unit usaha yang sudah ada
6. Menciptakan dan mengembangkan peluang usaha
7. Menambah hubungan dengan pihak luar
8. Meningkatkan keuntungan dan permodalan.

D. Visi dan Misi**1. Visi**

Terwujudnya lembaga ekonomi dan sosial yang tangguh yang mampu memberikan pelayanan prima kepada anggota koperasi dalam meningkatkan pendapatan dan kesejahteraan anggota.²⁷

2. Misi

- a. Meningkatkan pelayanan simpan pinjam untuk usaha produktif anggota koperasi
- b. Meningkatkan pelayanan kebutuhan pokok anggota
- c. Meningkatkan peran serta anggota koperasi dalam pengembangan koperasi ke arah yang lebih maju dan produktif

²⁷ Sumber : Dokumen dari sekretaris II KSUGK

Hak Cipta Diindungi Undang-Undang

1. Dilarang mengutip sebagian atau seluruh karya tulis ini tanpa mencantumkan dan menyebutkan sumber:
 - a. Pengutipan hanya untuk kepentingan pendidikan, penelitian, penulisan karya ilmiah, penyusunan laporan, penulisan kritik atau tinjauan suatu masalah.
 - b. Pengutipan tidak merugikan kepentingan yang wajar UIN Suska Riau.
2. Dilarang mengumumkan dan memperbanyak sebagian atau seluruh karya tulis ini dalam bentuk apapun tanpa izin UIN Suska Riau.

- d. Meningkatkan pembinaan anggota dalam pengembangan usaha unggulan lokalita
- e. Meningkatkan kemitraan dengan pihak lain dalam pengembangan koperasi
- f. Menjalankan manajemen organisasi yang transparan dan akuntabel dengan didukung sistem informasi yang handal.

E. Program Kerja Organisasi

1. Bidang Organisasi
 - a. Melanjutkan rencana tahun yang lalu meningkatkan kualitas dan kuantitas dan pelayanan.
 - b. Mengaktifkan pertemuan koperasi sesuai jadwal nya.
 - c. Menambahkan anggota sesuai dengan ketentuan yang ada
2. Bidang Usaha
 - a. Meningkatkan jumlah pinjaman dari Rp.5.000.000 menjadi Rp. 10.000.000,- sesuai dengan dana tersedia.
 - b. Pemberian pinjaman harus mengacu pada keputusan yang telah disepakati
 - c. Bagi anggota yang melunasi pinjaman dapat dilakukan apabila jumlah angsuran pinjaman telah dilaksanakan minimal 10 kali angsuran dan jangka waktu pelunasan paling lama .
 - d. Besar pinjaman bagi anggota yang baru maksimal sebesar Rp. 3.000.000,-, setelah 3 bulan menjadi anggota koperasi.

- e. Penerimaan angsuran pinjaman dan pembayaran simpanan wajib anggota setiap bulan sesuai dengan kesepakatan.
3. Bidang Permodalan
- a. Meningkatkan tabungan sukarela koperasi bagi anggota yang mampu
 - b. Mencari peluang modal dari luar untuk menunjang usaha koperasi.

© Hak cipta milik UIN Suska Riau

State Islamic University of Sultan Syarif Kasim Riau

Hak Cipta Diindungi Undang-Undang

1. Dilarang mengutip sebagian atau seluruh karya tulis ini tanpa mencantumkan dan menyebutkan sumber:
 - a. Pengutipan hanya untuk kepentingan pendidikan, penelitian, penulisan karya ilmiah, penyusunan laporan, penulisan kritik atau tinjauan suatu masalah.
 - b. Pengutipan tidak merugikan kepentingan yang wajar UIN Suska Riau.
2. Dilarang mengumumkan dan memperbanyak sebagian atau seluruh karya tulis ini dalam bentuk apapun tanpa izin UIN Suska Riau.

Hak Cipta Dilindungi Undang-Undang

1. Dilarang mengutip sebagian atau seluruh karya tulis ini tanpa mencantumkan dan menyebutkan sumber:
 - a. Pengutipan hanya untuk kepentingan pendidikan, penelitian, penulisan karya ilmiah, penyusunan laporan, penulisan kritik atau tinjauan suatu masalah.
 - b. Pengutipan tidak merugikan kepentingan yang wajar UIN Suska Riau.
2. Dilarang mengumumkan dan memperbanyak sebagian atau seluruh karya tulis ini dalam bentuk apapun tanpa izin UIN Suska Riau.

F. Struktur Organisasi Koperasi Serba Usaha Guru Dan Karyawan

Gambar II.1

STRUKTUR ORGANISASI KOPERASI SERBA USAHA GURU DAN

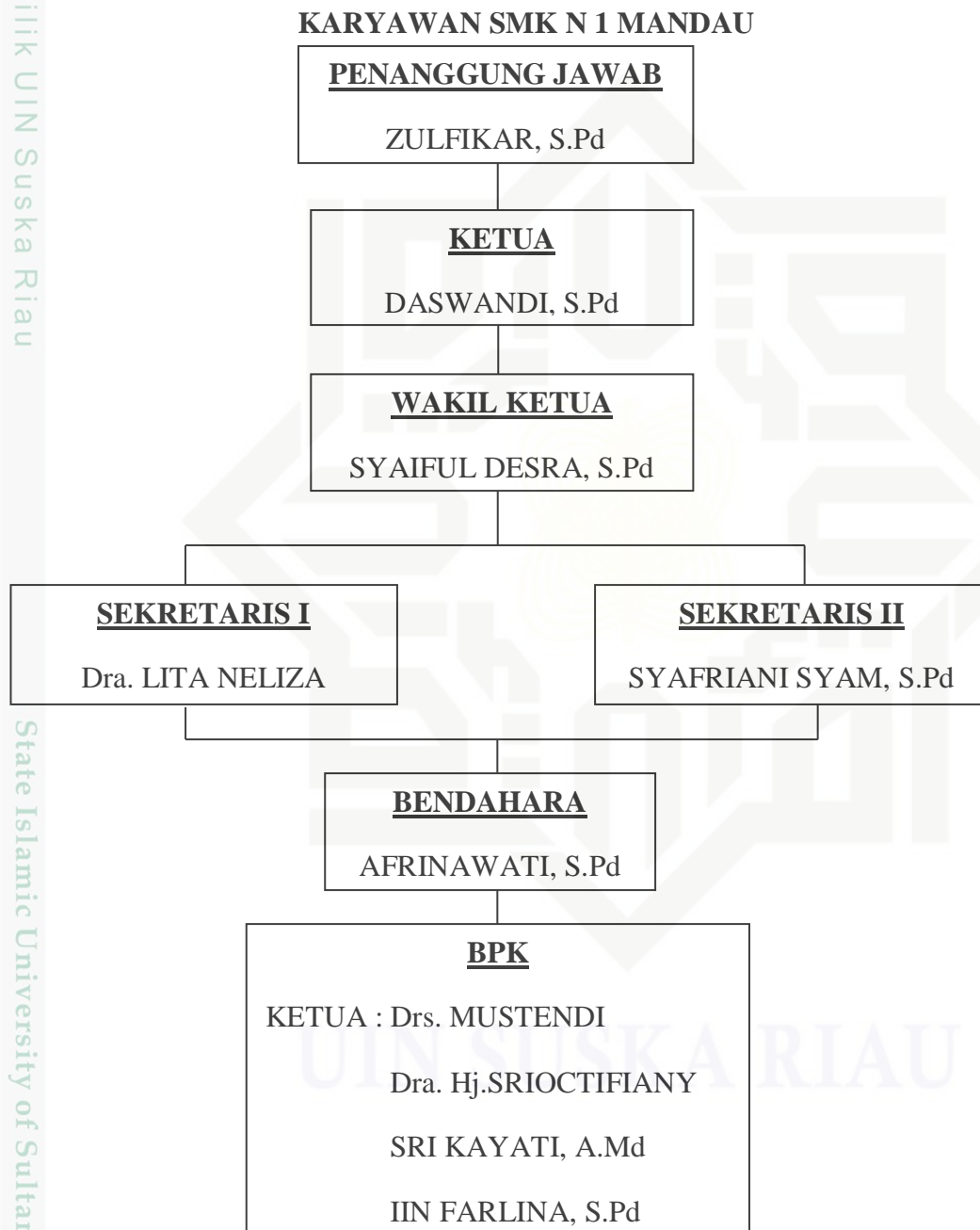

Sumber : wawancara dengan sekretaris II KSUGK²⁸

²⁸ Syafriani Syam, Sekretaris II, tanggal 7 Juli 2018, pukul 13:00 WIB .