

Hak Cipta Diindungi Undang-Undang

1. Diarangi mengutip sebagian atau seluruh karya tulis ini tanpa mencantumkan dan menyebutkan sumber:
  - a. Pengutipan hanya untuk kepentingan pendidikan, penelitian, penulisan karya ilmiah, penyusunan laporan, penulisan kritik atau tinjauan suatu masalah.
  - b. Pengutipan tidak merugikan kepentingan yang wajar UIN Suska Riau.
2. Diarangi mengumumkan dan memperbanyak sebagian atau seluruh karya tulis ini dalam bentuk apapun tanpa izin UIN Suska Riau.

## BAB II

### GAMBARAN UMUM LOKASI PT BANK BRI SYARIAH CABANG PEKANBARU

#### A. Profil PT. Bank BRI Syariah

Saat ini BRI Syariah merupakan salah satu dari tiga Bank Syariah terbesar di Indonesia. Dengan pertumbuhan asset yang cukup pesat serta jumlah pembiayaan dan perolehan dana pihak ketiga yang besar semakin mengukuhkan keberadaan BRI Syariah di Indonesia. Selain itu dengan berbagai penghargaan yang diterima, salah satunya adalah *consumer loyalty award* 2015 pada 25 Februari 2015 lalu. Berfokus pada segmen yang menengah ke bawah, Bank BRI syariah menargetkan diri menjadi bank terkemuka dengan berbagai macam produk dan layanan yang optimal.

Berdasarkan laman website BRISyariah BRI Syariah resmi beroperasi di Indonesia, pada tanggal 17 November 2008 melalui surat keputusan Gubernur BI No. 10/67/KEP.GBI/DpG/2008. Terbentuknya BRIS diawali dengan pengakuisisi Bank Jasa Arta oleh PT. BRI (Persero), Tbk., pada tanggal 19 Desember 2007. Berbeda dengan salah satu bank BUMN syariah, BRI syariah telah memiliki sistem kepengurusan yang sudah terpisah dari BRI Konvensional. Hal ini semakin mengkokohkan posisi BRI syariah di Indonesia. Pemisahan ini ditandai dengan penandatanganan akta pemisahan unit pada tanggal 19 Desember 2008 dan berlaku efektif pada tanggal 1 Januari 2009.<sup>9</sup>

<sup>9</sup> Bank Rakyat Indonesia Syariah, *profil perusahaan*, diakses pada tanggal 23 Oktober 2017 dari <http://www.brisyariah.co.id>

**Hak Cipta Dilindungi Undang-Undang**

1. Dilarang mengutip sebagian atau seluruh karya tulis ini tanpa mencantumkan dan menyebutkan sumber:
  - a. Pengutipan hanya untuk kepentingan pendidikan, penelitian, penulisan karya ilmiah, penyusunan laporan, penulisan kritik atau tinjauan suatu masalah.
  - b. Pengutipan tidak merugikan kepentingan yang wajar UIN Suska Riau.
2. Dilarang mengumumkan dan memperbanyak sebagian atau seluruh karya tulis ini dalam bentuk apapun tanpa izin UIN Suska Riau.

## B. Sejarah Berdirinya PT. Bank BRI Syariah

Berawal dari akuisis PT. Bank Rakyat Indonesia (persero), Tbk. Terhadap Bank Jasa Arta pada 19 Desember 2007 dan setelah mendapatkan izin dari Bank Indonesia pada 16 Oktober 2008 melalui suratnya No.10/67/KEP.GBI/DpG/2008, maka pada tanggal 17 November 2008 PT. Bank BRI Syariah merubah kegiatan usaha yang semula beroperasi secara konvensional, kemudian diubah menjadi kegiatan perbankan berdasarkan prinsip syariah Islam.

Dua tahun lebih PT. Bank BRI Syariah hadir mempersembahkan sebuah bank ritel modern termuka dengan layanan finansial sesuai kebutuhan nasabah dengan jangkuan termudah untuk kehidupan lebih bermakna. Melayani nasabah dengan pelayanan prima (*service excellence*) dan menawarkan beragam produk yang sesuai harapan nasabah dengan prinsip syariah.

Kehadiran PT. Bank BRI Syariah di tengah-tengah industri perbankan nasional dipertegas oleh makna pendar cahaya yang mengikuti logo perusahaan. Logo ini menggambarkan keinginan dan tuntutan masyarakat terhadap sebuah bank modern sekelas PT. Bank BRI Syariah yang mampu melayani masyarakat dalam kehidupan modern. Kombinasi warna yang digunakan merupakan turunan dari warna biru dan putih sebagai benang merah dengan brand PT. Bank Rakyat Indonesia (Persero), Tbk.

Aktivitas PT. Bank BRI Syariah semakin kokoh setelah pada 19 Desember 2008 ditandatangani akta pemisahan Unit Usaha Syariah PT. Bank

Hak Cipta Diindungi Undang-Undang

1. Dilarang mengutip sebagian atau seluruh karya tulis ini tanpa mencantumkan dan menyebutkan sumber:

a. Pengutipan hanya untuk kepentingan pendidikan, penelitian, penulisan karya ilmiah, penyusunan laporan, penulisan kritik atau tinjauan suatu masalah.

b. Pengutipan tidak merugikan kepentingan yang wajar UIN Suska Riau.

2. Dilarang mengumumkan dan memperbanyak sebagian atau seluruh karya tulis ini dalam bentuk apapun tanpa izin UIN Suska Riau.

Rakyat Indonesia (Persero), Tbk, untuk melebur ke dalam PT. Bank BRI Syariah (*proeses spin off*) yang berlaku efektif pada tanggal 1 Januari 2009. Penandatngani dilakukan oleh Bapak Sofyan Basir selaku Direktur Utama PT. Bank Rakyat Indonesia (Persero), Tbk, dan Bapak Ventje Rahardjo selaku Direktur Utama PT. Bank BRI Syariah.

Saat ini PT. Bank BRI Syariah menjadi bank syariah ketiga terbesar berdasarkan asset. PT. Bank BRI Syariah tumbuh dengan pesat baik dari sisi asset, jumlah pembiayaan dan perolehan dana pihak ketiga. Dengan berfokus pada segmen menengah bawah, PT. Bank BRI Syariah menargetkan menjadi bank ritel modern terkemuka dengan berbagai ragam produk dan layanan perbankan.

Sesuai dengan visinya, saat ini PT. Bank BRI Syariah merintis sinergi dengan PT. Bank rakyat Indonesia (Persero), Tbk, dengan memanfaatkan jaringan kerja PT. Bank Rakyat Indonesia (Persero), Tbk, sebagai kantor layanan syariah dalam mengembangkan bisnis yang berfokus kepada kegiatan penghimpunan dana masyarakat dan kegaitan konsumen berdasarkan prinsip syariah<sup>10</sup>

### C. Visi Dan Misi PT. Bank BRI Syariah

#### 1. Visi

Menjadi bank ritel modern terkemuka dengan ragam layanan finansial sesuai kebutuhan nasabah dengan jangkauan termudah untuk kehidupan lebih bermakna.

<sup>10</sup> Bank Rakyat Indonesia Syariah, *profil perusahaan*, diakses pada tanggal 23 Oktober 2017 dari <http://www.brisyariah.co.id>

Hak Cipta Diindungi Undang-Undang

1. Diarangi mengutip sebagian atau seluruh karya tulis ini tanpa mencantumkan dan menyebutkan sumber:
  - a. Pengutipan hanya untuk kepentingan pendidikan, penelitian, penulisan karya ilmiah, penyusunan laporan, penulisan kritik atau tinjauan suatu masalah.
  - b. Pengutipan tidak merugikan kepentingan yang wajar UIN Suska Riau.
2. Diarangi mengumumkan dan memperbanyak sebagian atau seluruh karya tulis ini dalam bentuk apapun tanpa izin UIN Suska Riau.

2. Misi

- a. Memahami keragaman individu dan menakomodasi beragam kebutuhan finansial nasabah.
- b. Menyediakan produk dan layanan yang mengedepankan etika sesuai dengan prinsip-prinsip syariah.
- c. Menyediakan akses ternyaman melalui berbagai sarana kapan pun dan dimana pun.
- d. Memungkinkan setiap individu untuk meningkatkan kualitas hidup dan menghadirkan ketenteraman pikiran.<sup>11</sup>

**D. Lokasi PT. Bank BRI Syariah**

Kc Pekanbaru Bank Bri Syariah Jl. Arifin Achmad No. 113, Sidomulyo Tim, Marpoyan Damai, Kota Pekanbaru.

**E. Produk- produk PT. Bank BRI Syariah Cabang Pekanbaru**

1. Produk Penghimpunan dana (*funding*)

Bank tidak memberikan imbalan berupa bunga atau dasar dana yang disimpan oleh nasabah dalam Bank. Imbalan diberikan atas dasar prinsip bagi hasil. Produk-produk penghimpunan dana meliputi:

a. Tabungan BRISyariah iB

Tabungan BRISyariah iB merupakan tabungan dari BRISyariah bagi nasabah perorangan yang menggunakan prinsip titipan, yang dipersembahkan untuk anda yang menginginkan kemudahan dalam

<sup>11</sup> Bank Rakyat Indonesia Syariah, *profil perusahaan*, diakses pada tanggal 23 Oktober 2017 dari <http://www.brisyariah.co.id>



#### Hak Cipta Dilindungi Undang-Undang

1. Dilarang mengutip sebagian atau seluruh karya tulis ini tanpa mencantumkan dan menyebutkan sumber:

- a. Pengutipan hanya untuk kepentingan pendidikan, penelitian, penulisan karya ilmiah, penyusunan laporan, penulisan kritik atau tinjauan suatu masalah.
- b. Pengutipan tidak merugikan kepentingan yang wajar UIN Suska Riau.

2. Dilarang mengumumkan dan memperbanyak sebagian atau seluruh karya tulis ini dalam bentuk apapun tanpa izin UIN Suska Riau.

transaksi keuangan. Tabungan BRISyariah iB memberikan ketenangan serta kenyamanan yang penuh nilai kebaikan serta nilai lebih berkah karena pengelolaan dana sesuai syariah.

b. Tabungan Impian BRISyariah iB

Tabungan Impian BRISyariah iB adalah tabungan yang berjangka dari BRISyariah dengan prinsip bagi hasil yang dirancang untuk mewujudkan impian anda dengan terencana. Tabungan Impian BRISyariah iB memberikan ketenangan serta nyaman yang penuh nilai kebaikan serta lebih berkah karena pengelolaan dana sesuai syariah serta dilindungi asuransi.

c. Tabungan Haji BRISyariah iB

Tabungan Haji BRISyariah iB dapat mewujudkan langkah terbaik dalam menyempurnakan ibadah. Tabungan Haji BRISyariah iB dapat memberikan ketenangan kenyamanan serta lebih berkah dalam penyempurnaan ibadah karena pengelolaan dana sesuai syariah.

d. Giro BRISyariah iB

Giro BRISyariah iB merupakan simpanan untuk kemudahan berbisnis dengan pengelolaan dana berdasarkan prinsip titipan (wadiah yad dhamanah) yang penarikannya dapat dilakukan setiap saat dengan cek/bilyet giro.

e. Deposito BRISyariah iB

Deposito BRISyariah iB adalah produk investasi berjangka kepada deposan dalam mata uang tertentu. Keuntungan dana dikelola dengan prinsip syariah sehingga *shahibul maal* tidak perlu khawatir akan pengelolaan dana.

## Hak Cipta Diindungi Undang-Undang

1. Dilarang mengutip sebagian atau seluruh karya tulis ini tanpa mencantumkan dan menyebutkan sumber:

- a. Pengutipan hanya untuk kepentingan pendidikan, penelitian, penulisan karya ilmiah, penyusunan laporan, penulisan kritik atau tinjauan suatu masalah.
- b. Pengutipan tidak merugikan kepentingan yang wajar UIN Suska Riau.

2. Dilarang mengumumkan dan memperbanyak sebagian atau seluruh karya tulis ini dalam bentuk apapun tanpa izin UIN Suska Riau.

## 2. Produk Penyaluran Dana (*lending*)

Adapun produk penyaluran dana yang ditawarkan oleh Bank BRISyariah Cabang Pekanbaru sebagai berikut:

### a. Gadai BRISyariah iB

Gadai BRISyariah iB hadir untuk memberikan solusi memperoleh dana tunai untuk memenuhi kebutuhan dana mendesak ataupun untuk keperluan modal usaha dengan proses cepat mudah, aman dan sesuai syariah untuk ketentraman anda. Manfaat: pilihan tepat, penuh manfaat serta lebih berkah karena pembiayaan sesuai syariah.

### b. KKB BRISyariah iB

Pembiayaan Kendaraan Bermotor menggunakan prinsip jual beli (*murabahah*), adalah akad jual beli barang dengan menyatakan harga perolehan dan keuntungan (*margin*) yang disepakati oleh nasabah dan bank.

### c. KPR BRISyariah iB

Pembiayaan Kepemilikan Rumah kepada perorangan untuk memenuhi sebagian atau keseluruhan kebutuhan akan hunian dengan menggunakan prinsip jual beli (*murabahah*) dimana pembayarannya secara angsuran dengan jumlah angsuran yang telah ditetapkan dimuka dan dibayar setiap bulan.

### d. KLM BRISyariah iB

Kepemilikan Logam Mulia menggunakan prinsip jual beli (*murabahah*) dengan akad *Murabahah bil wakalah*. Pembiayaan ini dapat membantu nasabah dalam mewujudkan mimpi memiliki emas logam mulia dengan lebih mudah.

#### Hak Cipta Diindungi Undang-Undang

1. Dilarang mengutip sebagian atau seluruh karya tulis ini tanpa mencantumkan dan menyebutkan sumber:
  - a. Pengutipan hanya untuk kepentingan pendidikan, penelitian, penulisan karya ilmiah, penyusunan laporan, penulisan kritik atau tinjauan suatu masalah.
  - b. Pengutipan tidak merugikan kepentingan yang wajar UIN Suska Riau.
2. Dilarang mengumumkan dan memperbanyak sebagian atau seluruh karya tulis ini dalam bentuk apapun tanpa izin UIN Suska Riau.

#### e. Pembiayaan Umroh BRISyariah iB

Produk pembiayaan Umrah BRISyariah iB menggunakan prinsip jual beli manfaat jasa (*Ijarah Multijasa*). Produk ini dapat membantu dalam menyempurnakan niat ibadah dan berziarah ke Baitullah.

#### f. KMG BRISyariah iB

Salah satu produk untuk memenuhi kebutuhan karyawan khususnya karyawan dari perusahaan yang bekerjasama dengan PT. Bank BRI Syariah dalam Program Kesejahteraan Karyawan (EmBP), dimana produk ini dipergunakan untuk berbagai keperluan karyawan Program Kesejahteraan Karyawan (EmBP).<sup>12</sup>

### F. Struktur Organisasi PT. Bank BRI Syariah

Setiap organisasi mempunyai tujuan yang telah direncanakan dan ditetapkan. Langkah utama dalam mencapai tujuan tersebut adalah dengan merencanakan dan merumuskan struktur organisasi yang sesuai dengan kondisi dan kebutuhan organisasi. Agar tujuan yang telah ditetapkan dapat tercapai, maka orang yang bekerja dalam suatu organisasi harus mengetahui dan mengerti akan tugas, tanggungjawab dan wewenangnya. Untuk menggambarkan secara sistematis hubungan kerja antar unsur-unsur organisasi maka harus ada struktur organisasi yang jelas. Adapun struktur organisasi pada Bank BRI Syariah Cabang Pekanbaru adalah sebagai berikut:

<sup>12</sup> Bank Rakyat Indonesia Syariah, *profil perusahaan*, diakses pada tanggal 23 Oktober 2017 dari <http://www.brisyariah.co.id>

## Struktur Organisasi Bank BRISyariah

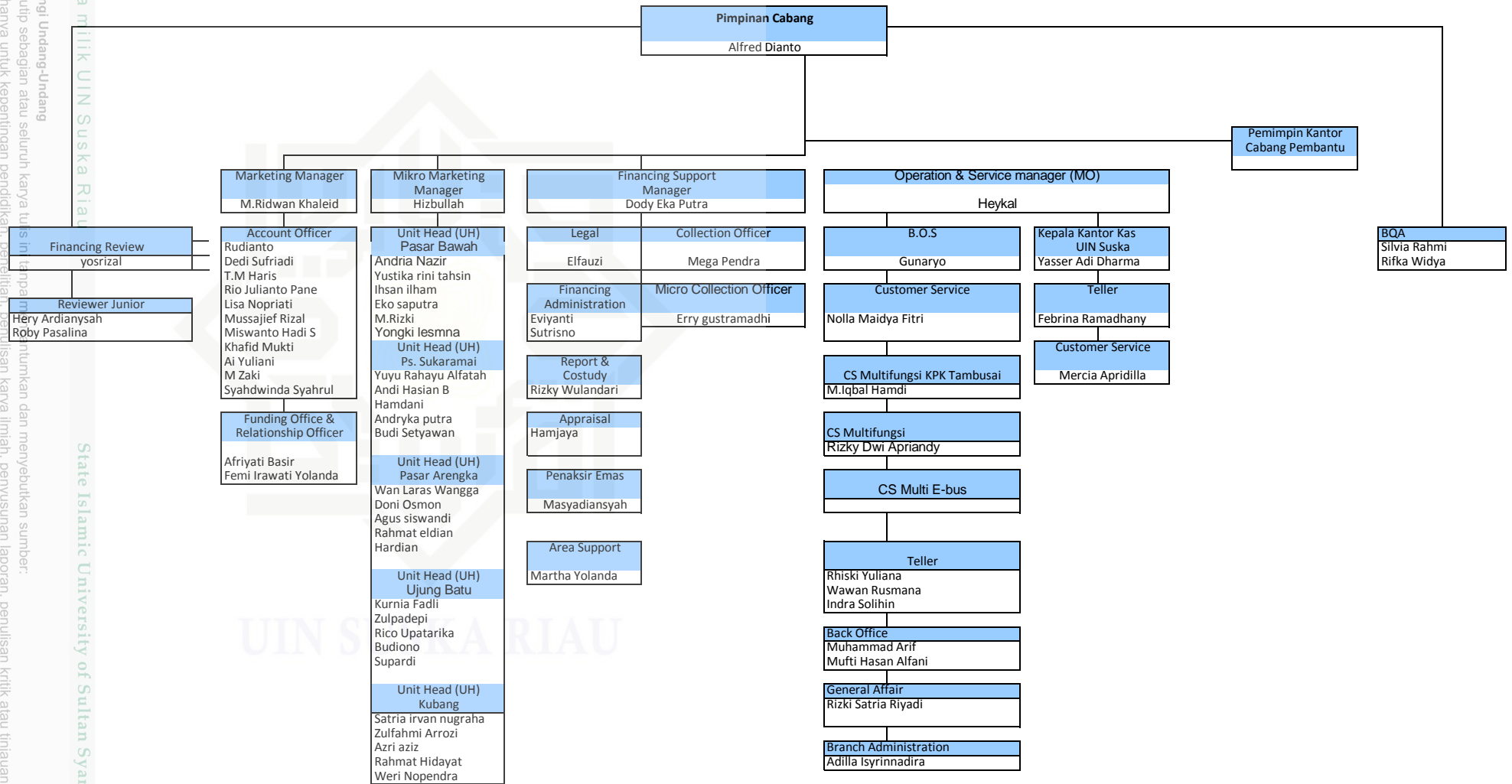

- Hak Cipta Dilindungi Undang-Undang
1. Dilarang menyalin sebagian atau seluruh karya tulis ini tanpa izin.
  2. Dilarang mengemukakan dan memperbanyak sebagian atau seluruh karya tulis ini dalam bentuk apapun tanpa izin UIN Suska Riau.
1. Dilarang menyalin dan menyebutkan sumber.  
 a. Pengutipan hanya untuk kepentingan pendidikan, penelitian, penulisan karya ilmiah, penyusunan laporan, penulisan kritik atau tinjauan suatu masalah.  
 b. Pengutipan tidak merugikan kepentingan yang wajar UIN Suska Riau.