UIN SUSKA RIAU
Hak Cipta Dilindungi Undang-Undang
1. Dilarang mengutip sebagian atau seluruh karya tulis ini tanpa mencantumkan dan menyebutkan sumber:
a. Pengutipan hanya untuk kepentingan pendidikan, penelitian, penulisan karya ilmiah, penyusunan laporan, penulisan kritik atau tinjauan suatu masalah.
b. Pengutipan tidak merugikan kepentingan yang wajar UIN Suska Riau.
2. Dilarang mengumumkan dan memperbanyak sebagian atau seluruh karya tulis ini dalam bentuk apapun tanpa izin UIN Suska Riau.
© Hak cipta milik UIN Suska Riau
State Islamic University of Sultan Syarif Kasim Riau
UIN SUSKA RIAU

BAB IV

GAMBARAN UMUM PERUSAHAAN

4.1 Sejarah Singkat Perusahaan

PT. Asrimdo Citraseni Satria atau dikenal sebagai ACS memulai perjalanan sejak didirikan pada bulan Desember 1990 dengan proyek pertama di *Transportation Services* darat dengan menyediakan kendaraan ringan dan penyewaan alat berat. Dari sana, langkah demi langkahdan dengan tekad yang tinggi untuk mencari peluang dan memperluas unit bisnis perusahaan telah terlibat dan bekerja di banyak proyek untuk Oil dan Gas Industri dan Sektor Publik.

Tahun 1997, ACS menyediakan berbagai layanan kontrak untuk penegeboran dan transportasi bahan untuk semua area PT. Chevron Pasifik di Provinsi Riau.Berbagai model transportasi yang digunakan untuk berbagai tujuan seperti, rig bergerak, materialhandling pengeboran, penanganan limbah, dan transportasi karyawan.

Karena manajemen transisi dari Block CPP, dari PT. Chevron Pasifik Indonesia ke *Joint Operation Body (JOB)* PT. Caltex Paci Bumi Siak Pusako Pertamina Hulu pada tahun 2007, ACS telah menangani berbagai proyek penyediaan dan penyewaan alat berat, ringan transportasi kendaraan, material, baik konstruksi situs dan ketentuan ketenaga kerjaan. Untuk konstruksi bangunan dan jalan sejak tahun 2003 ACS sudah *Building*, jalan raya. Pekerjaan lain ditambahkan pada tahun

2007, dimulai dengan menoperasikan dua rig (2) workover di PT. Chevron Pasifik Indonesia Duri area, dan saat ini ACS memiliki (15) Lima belas unit Rig lengkap untuk pengeboran dan bekerja alih operasi sesuai kebutuhan klien.

PT. Asrindo Citraseni Satria menjalankan kegiatan usaha di bidang pemboran dan kerja ulang sumur minyak bumi dan gas *(Drilling, Workover, & Well Service)* di daerah operasional PT. Chevron Pacific Indonesia *(PT. CPI)* sebagai pemberi jasa pengerjaan bidang usaha, di sebut juga sebagai pelanggan. Aktivitas ini meliputi pengolahan Rig, Perkakas, Material, dan penyedian tenaga kerja yang dapat melaksanakan pengoperasian pemboran serta peneyelesaian, perpindahan atau perbaikan sumur pada lokasi yang di tentukan oleh pelanggan *(PT. CPI).*

Rig atau menara bor adalah sebuah unit berupa anjungan menara yang dilengkapi dengan peralatan pengeboran minyak dan bumi dan gas.

Yang dapat di kerjakan oleh Rig yaitu:

1. *Drilling* adalah suatu pekerjaan bagi para *Crew* untuk melakukan pemboran pada lokasi yang diketahui di dalam tanahnya terdapat persediaan minyak bumi dan gas.
2. *Worker* adalah suatu pekerjaan dengan memasukkan pipa yang mengandung air yang bertekanan tinggi ke dalam sumur minyak untuk “menambahkan” air tersebut pada celah-celah yang tersumbat guna memperlancar keluarnya minyak bumi.

UIN SUSKA RIAU
Hak Cipta Dilindungi Undang-Undang
1. Dilarang mengutip sebagian atau seluruh karya tulis ini tanpa mencantumkan dan menyebutkan sumber:
a. Pengutipan hanya untuk kepentingan pendidikan, penelitian, penulisan karya ilmiah, penyusunan laporan, penulisan kritik atau tinjauan suatu masalah.
b. Pengutipan tidak merugikan kepentingan yang wajar UIN Suska Riau.
2. Dilarang mengumumkan dan memperbanyak sebagian atau seluruh karya tulis ini dalam bentuk apapun tanpa izin UIN Suska Riau.
© Hak cipta milik UIN Suska Riau
State Islamic University of Sultan Syarif Kasim Riau
UIN SUSKA RIAU

3. *Well Service* adalah suatu pekerjaan yang meliputi pengelolaan dan perbaikan sumur minyak yang dimiliki oleh perusahaan.

4.2 Visi Misi dan Sasaran PT. Asrindo Citraseni Satria

Untuk memberikan jaminan mutu yang leih baik, pengelolaan perusahaan hendaknya berwawasan pada kaidah manajemen dan memiliki Visi, Misi dan Sasaran yang jelas menerapkan standar jaminan ISO 9002.

Visi perusahaan adalah "menjadikan Pt. Asrindo Citraseni Satria sebagai perusahaan jasa yang bermutu, professional, mengutamakan keselamatan dan kesehatan semua karyawan beserta keluarga juga selalu menjaga kelestarian lingkukngan". Misi perusahan adalah " menjalankan sistem manajemen mutu dan sistem manajemen keselamatan dan kesehatan kerja dan menepatkan karyawan-karyawan yang terlatih dan professional serta memakai peralatan dan perkakas sesuai dengan standar nasional dan internasional".

Sasaran perusahaan adalah "bertekad untuk senantiasa memenuhi permintaan dan kepuasan pelanggan dalam mengelola fasilitas jasa pemboran dan kerja ulang sumur minyak, gas dan panas bumi sesuai kesepakatan kerja dengan berupaya antara lain menekan *downtime* sekecil mungkin serta berusaha menjaga dan mengutamakan suatau lingkungan kerja yang sama bagi karyawan dan lingkungan.

UIN SUSKA RIAU
Hak Cipta Dilindungi Undang-Undang
1. Dilarang mengutip sebagian atau seluruh karya tulis ini tanpa mencantumkan dan menyebutkan sumber:
a. Pengutipan hanya untuk kepentingan pendidikan, penelitian, penulisan karya ilmiah, penyusunan laporan, penulisan kritik atau tinjauan suatu masalah.
b. Pengutipan tidak merugikan kepentingan yang wajar UIN Suska Riau.
2. Dilarang mengumumkan dan memperbanyak sebagian atau seluruh karya tulis ini dalam bentuk apapun tanpa izin UIN Suska Riau.
© Hak cipta milik UIN Suska Riau
State Islamic University of Sultan Syarif Kasim Riau
UIN SUSKA RIAU

4.3 Struktur Organisasi PT. Asrindo Citraseni Satria

Bahwa struktur organisasi bagi suatu perusahaan adalah merupakan sarana untuk mencapai tujuan dan merupakan cerminanmekanisme koordinasi serta pengendalian atas wewenang dan tanggung jawab antar fungsi yang berbeda.

UIN SUSKA RIAU
Hak Cipta Dilindungi Undang-Undang
1. Dilarang mengutip sebagian atau seluruh karya tulis ini tanpa mencantumkan dan menyebutkan sumber:
a. Pengutipan hanya untuk kepentingan pendidikan, penelitian, penulisan karya ilmiah, penyusunan laporan, penulisan kritik atau tinjauan suatu masalah.
b. Pengutipan tidak merugikan kepentingan yang wajar UIN Suska Riau.
2. Dilarang mengumumkan dan memperbanyak sebagian atau seluruh karya tulis ini dalam bentuk apapun tanpa izin UIN Suska Riau.
© Hak cipta milik UIN Suska Riau
State Islamic University of Sultan Syarif Kasim Riau
UIN SUSKA RIAU

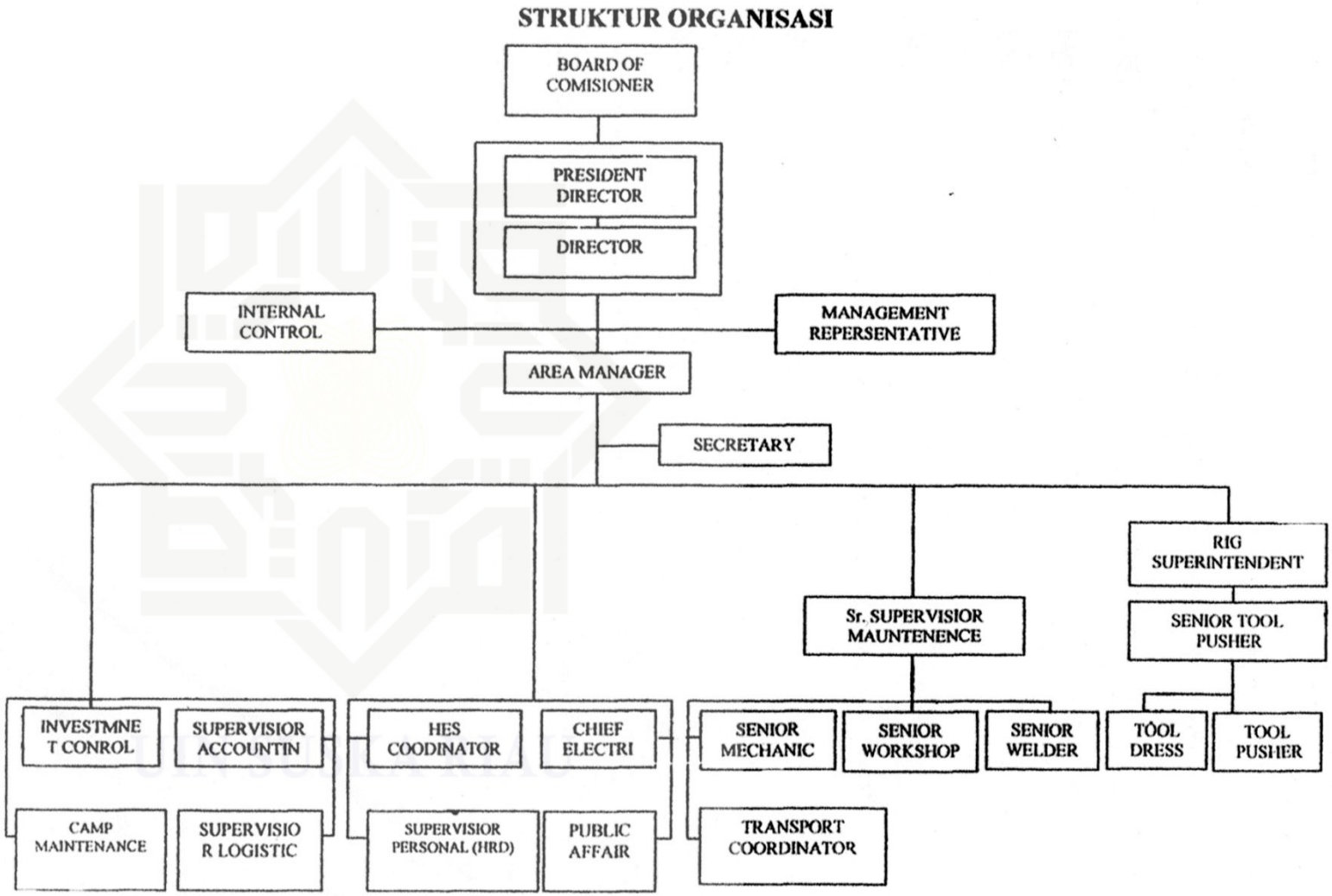

Struktur Organisasi PT. Asrindo Citra Seni Satria

© Hak cipta milik UIN Suska Riau
State Islamic University of Sultan Syarif Kasim Riau
Hak Cipta Dilindungi Undang-Undang
1. Dilarang mengutip sebagian atau seluruh karya tulis ini tanpa mencantumkan dan menyebutkan sumber:
a. Pengutipan hanya untuk kepentingan pendidikan, penelitian, penulisan karya ilmiah, penyusunan laporan, penulisan kritik atau tinjauan suatu masalah.
b. Pengutipan tidak merugikan kepentingan yang wajar UIN Suska Riau.
2. Dilarang mengumumkan dan memperbanyak sebagian atau seluruh karya tulis ini dalam bentuk apapun tanpa izin UIN Suska Riau.

UIN SUSKA RIAU
Hak Cipta Dilindungi Undang-Undang
1. Dilarang mengutip sebagian atau seluruh karya tulis ini tanpa mencantumkan dan menyebutkan sumber:
a. Pengutipan hanya untuk kepentingan pendidikan, penelitian, penulisan karya ilmiah, penyusunan laporan, penulisan kritik atau tinjauan suatu masalah.
b. Pengutipan tidak merugikan kepentingan yang wajar UIN Suska Riau.
2. Dilarang mengumumkan dan memperbanyak sebagian atau seluruh karya tulis ini dalam bentuk apapun tanpa izin UIN Suska Riau.
© Hak cipta milik UIN Suska Riau
State Islamic University of Sultan Syarif Kasim Riau
UIN SUSKA RIAU

A. Board Of Comisioner

Board of commisioner adalah pengawasan terhadap PT. Asrindo CitraSeni Satria dimana dari struktur organisasi merupakan paling atas antara *Presiden Director*. Tugas *Board Of Comisioner* memerintah organisasi dengan menetapkan kebijakan-kebijakan dan tujuan dari perusahaan, memilih, mengangkat, mendukung dan menilai kinerja dewan eksekutif.

B. President Director

President Director merupakan pimpinan tertinggi didalam struktur organisasi di PT. Asrindo CitraSeni Satria *President director* bertugas untuk menyusun strategi dan visi yang ada pada PT. Asrindo CitraSeni Satria, untuk menjalankan hubungan dan kemitraan strategis kepada pemberi jasa terhadap pelanggan nya, mengatur investasi dan juga memimpin direksi yang ada pada department yang ada di PT. Asrindo CitraSeni Satria.

C. Director

Director bertugas memimpin di department dan difisi disetiap department memberikan masukan dan menjalankan, memerintah terhadap pekerjaan lapangan untuk memastikan pekerjaan Rig. Director hanya sebagai mitra terhadap pelanggan perusahaan kontraktor.

UIN SUSKA RIAU
Hak Cipta Dilindungi Undang-Undang
1. Dilarang mengutip sebagian atau seluruh karya tulis ini tanpa mencantumkan dan menyebutkan sumber:
a. Pengutipan hanya untuk kepentingan pendidikan, penelitian, penulisan karya ilmiah, penyusunan laporan, penulisan kritik atau tinjauan suatu masalah.
b. Pengutipan tidak merugikan kepentingan yang wajar UIN Suska Riau.
2. Dilarang mengumumkan dan memperbanyak sebagian atau seluruh karya tulis ini dalam bentuk apapun tanpa izin UIN Suska Riau.
© Hak cipta milik UIN Suska Riau
State Islamic University of Sultan Syarif Kasim Riau
UIN SUSKA RIAU

D. Area Manager

Area Manager tugasnya bertanggung jawab penuh terhadap program yang dilakukan yaitu keselamatan kerja dan kesehatan kerja serta lindung lingkungan perusahaan.

E. Secretary

Tugas *secretary* ini mencatat keperluan dan *meeting* oleh para petinggi perusahaan PT. Asrindo CitraSeni Satria dalam hal kontrak kerja, perpanjangan kontrak kerja dan hubungan kerja sama antara perusahaan lain.

F. Rig Superintendent / Departemen Haed

Bertanggungjawab terhadap pelaksana kibajakan dan program keselamatan kerja, kesehatan dan lindung lingkungan pada semua Rig yang dibawah pengawasan.

1. **Senior Tool Pusher**

Bertanggung jawab atas keselamatan kerja di Rig dengan melaksanakan kebijakan dan program keselamatan kerja, kesehatan kerja dan lindung lingkungan yang telah diberikan.*Sr. Tool Pusher*, *Tool Pusher* Dan *Tour Pusher* mengadakan *Tailgate Meeting*, *Monthly HES Meeting*, *Safety Audit* dan *Insiden Review*.

2. **Tool Pusher**

a. Bertanggung jawab atas keselamatan kerja di Rig dengan melaksanakan kebijakan dan program keselamatan kerja, kesehatan kerja dan lindungan lingkungan yang telah diberikan.

b. *Tool Pusher* mengadakan *Tailgate Meeting, HES meeting, Safety Audit dan Incident Review.*

c. *Tool Pusher* mempunyai tanggung jawab menyeluruh atas keselamatan dan efesiensi pengoperasian *Rig* dan pekerjaannya yang bebeda dibawah kekuasaanya.

d. *Tool Pusher* harus melakukan bimbingan keselamatan ditempat kerja atas *crew*-nya dan memimpin pertemuan rapat keselamatan dengan mereka.

e. *Tool Pusher* bertanggung jawab menyiapkan laporan yang diperlukan dan mengevaluasi penyebab kecelakaan untuk pencegahan dikemudian hari apabila *crew*-nya mendapat kecelakaan.

G. Sr. Supervisior Maintance

Mengawasi dan mengecek pemeliharaan *Rig* yang ada di lapangan dan melakukan perawatan terhadap material kerja. Kepala *Supervisior* bertugas melihat langsung pekerjaan dan melihat peralatan juga pemeliharaan tugas *Supervisior Maintance:*

a. Mengawasi alat pekerjaan yang dipakai oleh pekerja.

b. Mementukan alat yang aman dan layak dipakai saat melakukan pekerjaan.

c. Melakukan pemeliharaan terhadap alat material dan perkakas yang digunakan pada saat melakukan perbaikan di *Rig.*

UIN SUSKA RIAU
Hak Cipta Dilindungi Undang-Undang
1. Dilarang mengutip sebagian atau seluruh karya tulis ini tanpa mencantumkan dan menyebutkan sumber:
a. Pengutipan hanya untuk kepentingan pendidikan, penelitian, penulisan karya ilmiah, penyusunan laporan, penulisan kritik atau tinjauan suatu masalah.
b. Pengutipan tidak merugikan kepentingan yang wajar UIN Suska Riau.
2. Dilarang mengumumkan dan memperbanyak sebagian atau seluruh karya tulis ini dalam bentuk apapun tanpa izin UIN Suska Riau.
© Hak cipta milik UIN Suska Riau
State Islamic University of Sultan Syarif Kasim Riau

UIN SUSKA RIAU
Hak Cipta Dilindungi Undang-Undang
1. Dilarang mengutip sebagian atau seluruh karya tulis ini tanpa mencantumkan dan menyebutkan sumber:
a. Pengutipan hanya untuk kepentingan pendidikan, penelitian, penulisan karya ilmiah, penyusunan laporan, penulisan kritik atau tinjauan suatu masalah.
b. Pengutipan tidak merugikan kepentingan yang wajar UIN Suska Riau.
2. Dilarang mengumumkan dan memperbanyak sebagian atau seluruh karya tulis ini dalam bentuk apapun tanpa izin UIN Suska Riau.
© Hak cipta milik UIN Suska Riau
State Islamic University Sultan Syarif Kasim Riau

1. Senior Mechanice

Pekerjaan *senior mechanic* adalah melakukan pengecekan terhadap *Rig* yang sudah dilakukn oleh para karyawan dilapangan. *Senior mechanic* hanya melakukan pengawasan apabila tidak karyawan bisa melakukan pekerjaan di *Rig.*

2. Senior Workshop

Sebelum bekerja dilapangan senior/kepala memberikan gambaran terhadap pekerjaan yang akan dilakukan dilapangan tugas dari *senior workshop* memberikan perbaikan terhadap *Rig* di kantor sebelum turun kelapangan.

3. Senior Welder

Memberikan pengarahan terhadap kerja dimana lapangan dan juga ada perbaikan terhadap pipa penyambung yang padat dimana *senior welder* memberikan pengarahan kepada pekerja yang akan melakukan nya disini *senior welder* mendampingi cara pekerjaannya.

H. Hes (Healty, Environtment & Safety) Coordinator

HES Coordinator adalah orang yang khusus bertugas melakukan *supervise* kerja dan HES Officer terhadap proses kerja masalah keselamatan dan bertanggung jawab kepada pimpinan puncak mitra kerja *(Area Manager).*

UIN SUSKA RIAU
Hak Cipta Dilindungi Undang-Undang
1. Dilarang mengutip sebagian atau seluruh karya tulis ini tanpa mencantumkan dan menyebutkan sumber:
a. Pengutipan hanya untuk kepentingan pendidikan, penelitian, penulisan karya ilmiah, penyusunan laporan, penulisan kritik atau tinjauan suatu masalah.
b. Pengutipan tidak merugikan kepentingan yang wajar UIN Suska Riau.
2. Dilarang mengumumkan dan memperbanyak sebagian atau seluruh karya tulis ini dalam bentuk apapun tanpa izin UIN Suska Riau.
© Hak cipta milik UIN Suska Riau
State Islamic University of Sultan Syarif Kasim Riau

Tanggung Jawab *HES Coordinator*

1. Bertanggung jawab dalam persiapan, koordinasi pelaksanaan program dan jadwal kesehatan, lingkungan dan keselamatan *(HES)*
2. Bertangung jawab dalam memverifikasikan kegiatan inspeksi secara *periodic* terhadap implementasi program kesehatan, lingkungan dan keselamatan *(HES)*.
3. Bertanggung jawab dalam melaksanakan program dan jadwal Kesehatan, Lingkungan dan Keselamatan *(HES).*
4. Bertanggung jawab dalam mengendalikan proses pemeliharaan untuk menjamin proses seluruh peralatan keselamatan telah siap guna.

I. HES (Healthy, Environment & Safety)Officer

HES Officer adalah orang yang bertugas mengurus masalah keselamatan dan bertanggung jawab langsung kepada pimpinan Mitra kerja *(Area Manager). Safety Community* (gabungan dari beberapa departemen di lingkungan Perusahaan termasuk *HES Departemen)* member dan membantu pengawasan dalam pelaksanaan program pencegahan kecelakaan.

Tugas *HES Officer*

1. Membuat target kinerja keselamtan serta program pelaksanaanya.
   a. *HES* Program setiap tahun
   b. *Training* program untuk karyawan *(DDC, HES Awareness)*
   c. *MonthlyReport* ke *HES Coordinator – OU*

2. Audit

   a. Melakukan Audit dan *Inspection* ke setiap *Rig* minimal sekali seminggu, dimana *HES Officer* melakukan inspeksi terhadap *Rig* dan peralatannya dan hal-hal yang ditemukan yang sifatnya *critical* yang membutuhkan pengawasan yang melekat dari pengawasan kerja *(Tool Pusher)* di lapangan dan menindak lanjut hasil temuan kepada karyawan yang bertanggung jawab terhadap yang ditemukan *critical* tersebut.

   b. Melaksanakan *Audit* ke *Camp*

      HES Officer melakukan *Audit* ke setiap *camp* perusahaan untuk mengganti lingkungan di *camp* dan disekitar *camp*, terhadap kebersihan lingkungan, *chatering*, tempat tidur *crew*, limbah dan Pit, jika ditemukan hal-hal yang dapat mencemari lingkungan dan mempengaruhi terhadap kesehatan para pegawai.

3. Evaluasi dan Rekomendasi

   a. Menindak lanjuti hasil temuan sewaktu inspeksi

   b. Meyakinkan semua *Finding* dapat dilakukan oleh karyawan yang bertanggung jawab

   c. Analisa kebutuhan APD (Alat PelindungDiri), *system* pendistribusian APD, memonitor pemakain APD.

UIN SUSKA RIAU
Hak Cipta Dilindungi Undang-Undang
1. Dilarang mengutip sebagian atau seluruh karya tulis ini tanpa mencantumkan dan menyebutkan sumber:
a. Pengutipan hanya untuk kepentingan pendidikan, penelitian, penulisan karya ilmiah, penyusunan laporan, penulisan kritik atau tinjauan suatu masalah.
b. Pengutipan tidak merugikan kepentingan yang wajar UIN Suska Riau.
2. Dilarang mengumumkan dan memperbanyak sebagian atau seluruh karya tulis ini dalam bentuk apapun tanpa izin UIN Suska Riau.
© Hak cipta milik UIN Suska Riau
State Islamic University of Sultan Syarif Kasim Riau

Tanggung jawab *HES Officer*

1. Mengupayakan peningkatan kualitas sumber daya manusia
   a. Memberikan buku-buku pedoman keselamatan kerja dari perusahaan yang dikeluarkan oleh *CPI* dan *MIGAS.*
   b. Pembinaan pengetahuan tentang keselamatan kerja melalui forum/*safety meeting* dan *gate meeting*.
2. Meyakinkan situasi dalam keadan aman
   a. Memberikan tanda-tanda bahaya dan peringatan *(safety sign)* disetiap *Rig*
   b. Melakukan pemeriksaan lokasi yang akan dikerjakan, pelaksanaannya oleh *Tool Pusher* sebelum pindah ke lokasi tersebut.
   c. Mengupayakan peningkatan komunikasi dan kerja sama antar sesama pekerja dalam melaksanakan tugas lapangan
3. Mengaktifkan *Sr. Tool Pusher/ Tool Pusher* untuk memberikan orientasi serta petunjuk kerja yang benar terhadap *crew*-nya *(Tail Gate Meeting)* sebelum melaksanakan suatu pekerjaan.
4. Melakukan *safety group meeting* minimal sekali dalam sebulan.
5. Melaporkan setiap kejadian kecelakaan yang terjadi di *Rig Site* yang menimpa karyawaan PT. Asrindo CitraSeni Satria dalam kawasan *CPI*.
6. Melakukan pemeriksaan terhadap seluruh kendaraan PT. Asrindo Citra Seni Satria sehubungan dengan keselamatan kerja.

© Hak cipta milik UIN Suska Riau
State Islamic University of Sultan Syarif Kasim Riau
UIN SUSKA RIAU
Hak Cipta Dilindungi Undang-Undang
1. Dilarang mengutip sebagian atau seluruh karya tulis ini tanpa mencantumkan dan menyebutkan sumber:
a. Pengutipan hanya untuk kepentingan pendidikan, penelitian, penulisan karya ilmiah, penyusunan laporan, penulisan kritik atau tinjauan suatu masalah.
b. Pengutipan tidak merugikan kepentingan yang wajar UIN Suska Riau.
2. Dilarang mengumumkan dan memperbanyak sebagian atau seluruh karya tulis ini dalam bentuk apapun tanpa izin UIN Suska Riau.

UIN SUSKA RIAU
Hak Cipta Dilindungi Undang-Undang
1. Dilarang mengutip sebagian atau seluruh karya tulis ini tanpa mencantumkan dan menyebutkan sumber:
a. Pengutipan hanya untuk kepentingan pendidikan, penelitian, penulisan karya ilmiah, penyusunan laporan, penulisan kritik atau tinjauan suatu masalah.
b. Pengutipan tidak merugikan kepentingan yang wajar UIN Suska Riau.
2. Dilarang mengumumkan dan memperbanyak sebagian atau seluruh karya tulis ini dalam bentuk apapun tanpa izin UIN Suska Riau.
© Hak cipta milik UIN Suska Riau
State Islamic University of Sultan Syarif Kasim Riau

L. Driller

a. Bertanggungjawab atas keselamatan kerja, kesehatan karyawan di bawah pengawasan serta melindungi lingkungan di tempat kerja selama jam kerja.

b. Jika *Tool Pusher* tidak berada di tempat pekerjaan, *Head Well Puller* yang menjadi pemimpin kedua, sepenuhnya bertanggung jawab memimpin operasional secara selamat.

c. *Driller* secara aktif memimpin persiapan pemeriksanaan keselamatan kerja *Rig.*

d. *Driller* harus memastikan agar bagian-bagian *Rig* tidak membehayakan pekerja, termasuk memeriksa *Drawork*, Mesin, Transmisi dan perawatan *Rig* dan perlengkapan yang terkait.

e. Driller

Driller harus segera melaporkan bagian-bagian yang memerlukan perbaikan kepada *Tool Pusher.*

M. Direckman

a. Pada waktu *Head Well Puller* tidak ada, dia harus melaksanakan tugas *Head Well Puller* di samping tugasnya sehari-hari sebagai *Direckman* (Operator Menara Bor).

b. Direckman bertanggung jawab atas inspeksi dan perawatan dari menara, tali labrang, tali lari, sabuk pengaman, pipa control puncak dan peralatan yang bergantung pada *Rig.*

c. Direckman bertanggung jawab atas inspeksi sisrem udara, system hidrolik, pompa, lumpur dan *travelling block.*

N. Floorman

a. *Floorman* Bertanggung jawab atas perkakas tangan dan peralatan.

b. *Floorman* bertanggungjawab secara umum terhadap lantai kerja, rambu-rambu keselamatan, tempat istirahat, tangki lumpur atau fluida dan alat pemadam kebakara.

c. *Floorman* bertanggung jawab atas perawatan menara bor dan peralatan tangki.

d. *Floorman* harus segera melaporkan setiap keadaan yang kurang aman di menara bor dan perkakas yang perlu di perbaiki atau di ganti kepada *Head Well Puller.*

O. Karyawan

a. Setiap karyawan harus beranggapan bahwa tugas keselamatan kerja adalah sebagian dari tugas aktifnya dan selalu memperhatikan praktek-praktek keselamatan kerja yang dilakukan teman sekerjanya.

b. Jangan mengambil resiko yang tidak perlu. Hindari bekerja dengan mengambil jalan pintas yang mengandung bahaya.

c. Seluruh karyawan harus memnuhi peraturan-peraturan tenaga keselamatan dan kesehatan kerja serta lindung lingkungan.

d. Setiap keryawan harus diberi orientasi keselamatan kerja, kesehatan kerja dan lindung lingkungan *HESS Officer* sebelum mulai bertugas. Orientasi

© Hak cipta milik UIN Suska Riau
State Islamic University of Sultan Syarif Kasim Riau
UIN SUSKA RIAU
Hak Cipta Dilindungi Undang-Undang
1. Dilarang mengutip sebagian atau seluruh karya tulis ini tanpa mencantumkan dan menyebutkan sumber:
a. Pengutipan hanya untuk kepentingan pendidikan, penelitian, penulisan karya ilmiah, penyusunan laporan, penulisan kritik atau tinjauan suatu masalah.
b. Pengutipan tidak merugikan kepentingan yang wajar UIN Suska Riau.
2. Dilarang mengumumkan dan memperbanyak sebagian atau seluruh karya tulis ini dalam bentuk apapun tanpa izin UIN Suska Riau.

keselamatan di lapangan, adalah tanggung jawab *Rig Superintendent*, *HES SR. Tool Pusher*, *Tool Pusher* dan *Tour Pusher*.

P. Tamu

Tamu-tamu perusahaan yang akan berkunjung ke *Rig Site* harus menggunakan alat pelindung diri mengikuti briefing (pengarahan) mengenai kondisi bahaya di lokasi tambang.

4.4. Kegiatan Pelatihan Keselamatan Kerja Tim *HESS (Healthy, Environment & Safety) Officer*

Keselamatan kerja adalah tanggung jawab setiap orang yang berkaitan dengan operasi PT. Asrindo Citraseni Satria.Untuk operasi yang selamat, karyawan perusahaan harus mengerti secara jelas dan melaksanakan tanggung jawab masing-masaing dengan efektif.

Perusahaan bertanggung jawab atas :

1. Penerapan strategi manajemen yang megarah untuk tersedianya tempat kerja yang aman.
2. Penerapan program keselamatan pekerjaan dan kesehatan di tempat kerja.
3. Pelatihan karyawan perusahan untuk menjamin operasi yang selamat.
4. Penyediaan peralatan karyawan perusahaan berupa alat pelindung diri perlengkapan keselatan yang sesuai serta pelatihan yang tepat untu menggunakan perlengkapan tersebut.

UIN SUSKA RIAU
Hak Cipta Dilindungi Undang-Undang
1. Dilarang mengutip sebagian atau seluruh karya tulis ini tanpa mencantumkan dan menyebutkan sumber:
a. Pengutipan hanya untuk kepentingan pendidikan, penelitian, penulisan karya ilmiah, penyusunan laporan, penulisan kritik atau tinjauan suatu masalah.
b. Pengutipan tidak merugikan kepentingan yang wajar UIN Suska Riau.
2. Dilarang mengumumkan dan memperbanyak sebagian atau seluruh karya tulis ini dalam bentuk apapun tanpa izin UIN Suska Riau.
© Hak cipta milik UIN Suska Riau
State Islamic University of Sultan Syarif Kasim Riau
UIN SUSKA RIAU

5. Penyediaan sertifikat atau izin untuk karyawan perusahaan guna mengoperasikan semua perlatan menurut peraturan yang berlaku / ditetapkan.
6. Sertifikasi peralatan menurut peraturan perundang-undang yang berlaku.
7. Kepatuhan terhadap pedoman keselamatan, kebijakan dan prosedur kerja.
8. Kepatuhan terhadap semua undanng-undang dan peraturan yang berlaku.

A. Camp Maintenance

Bertugas untuk melakukan pengecekan terhadap peralatan yang di pakai oleh *Rig* yang digunakan seperti alat pengeboran material yang di pakai di letakkan di camp maintenance dimana di cek sekali dalam pekerjaan yang telah di lakukan oleh *Sr. Supervisior Maintenance* di mana di sini dangat diperlukan pengecakan oleh *Supervisor.*

B. Supervisor Logistic

Melakukan pemberian alat-alat yang dirasa akan di ganti dimana para pengawas harus memerhatikan logistic yang masuk maupun keluar dari *Rig* dimana logistic sangat perlu di lakukan untuk melakukan pengaman terhadap alat-alat yang dipakai agar keselamatan kerja dapat dicapai agar tidak adanya kecelakaan tugas supervisor logistik:

1. Mengecek alat yang dirasa diganti dan ditukar.
2. Melihat alat-alat yang tidak layak di pakai.
3. Memerhatikan keselamatan para pekerja dan alat-alat keamanan .

UIN SUSKA RIAU
Hak Cipta Dilindungi Undang-Undang
1. Dilarang mengutip sebagian atau seluruh karya tulis ini tanpa mencantumkan dan menyebutkan sumber:
a. Pengutipan hanya untuk kepentingan pendidikan, penelitian, penulisan karya ilmiah, penyusunan laporan, penulisan kritik atau tinjauan suatu masalah.
b. Pengutipan tidak merugikan kepentingan yang wajar UIN Suska Riau.
2. Dilarang mengumumkan dan memperbanyak sebagian atau seluruh karya tulis ini dalam bentuk apapun tanpa izin UIN Suska Riau.
© Hak cipta milik UIN Suska Riau
State Islamic University of Sultan Syarif Kasim Riau

C. Supervisor Personal (HRD)

Bertugas di kantor melayani para karyawan juga semua yang ada berkaitannya terhadap sumber daya manusia disini HRD bertugas untuk melayani penarikan tenaga kerja, gaji, perpanjangan kontrak karyawan personal, kontrak kerja lainnya yang berkaitan terhadap HRD ini, melakukan pelatihan keselamtan kerja pada Pt. Asrindo Citraseni Satria juga kaitan langsung terhadap berjalannya perusahaan.

D. Public Affair

Melakukan hubungan baik antara karyawan dan para kerja di lapangan maupun di kator di mana *Public Affair* adalah hubungan antar para pekerja lapangan kepada kantor pengecekan Rig langsung saja melakukan hubungan memakai alat penghubung yang ada di PT. Asrindo Citraseni Satria.

E. Transport Coordinator

Mengantarkan para pekerja ke lapangan memberikan arahan sebelum mengantar para pekerja ke lapangan, di sini transport di pakai oleh PT. Asrindo Ctraseni Satria dlam melaksanakan pekerjaannya juga biar para pekerja tidak lelah apabila sudah sampai ke lapangan untuk melakukan pekerjaannya.

UIN SUSKA RIAU
Hak Cipta Dilindungi Undang-Undang
1. Dilarang mengutip sebagian atau seluruh karya tulis ini tanpa mencantumkan dan menyebutkan sumber:
a. Pengutipan hanya untuk kepentingan pendidikan, penelitian, penulisan karya ilmiah, penyusunan laporan, penulisan kritik atau tinjauan suatu masalah.
b. Pengutipan tidak merugikan kepentingan yang wajar UIN Suska Riau.
2. Dilarang mengumumkan dan memperbanyak sebagian atau seluruh karya tulis ini dalam bentuk apapun tanpa izin UIN Suska Riau.
© Hak cipta milik UIN Suska Riau
State Islamic University of Sultan Syarif Kasim Riau