

Hak Cipta Dilindungi Undang-Undang

1. Dilarang mengutip sebagian atau seluruh karya tulis ini tanpa mencantumkan dan menyebutkan sumber:
 - a. Pengutipan hanya untuk kepentingan pendidikan, penelitian, penulisan karya ilmiah, penyusunan laporan, penulisan kritik atau tinjauan suatu masalah.
 - b. Pengutipan tidak merugikan kepentingan yang wajar UIN Suska Riau.
2. Dilarang mengumumkan dan memperbanyak sebagian atau seluruh karya tulis ini dalam bentuk apapun tanpa izin UIN Suska Riau.

BAB II

GAMBARAN UMUM LOKASI PENELITIAN

A. Sejarah Kelurahan Bagan Barat

Kelurahan Bagan Barat merupakan salah satu kelurahan di Kecamatan Bangko Kabupaten Rokan Hilir. Dari awalnya berdirinya Kelurahan Bagan Barat telah berganti 9 (sembilan) kali pejabat Lurah untuk memimpin di wilayah Kelurahan Bagan Barat, dengan jumlah penduduk mencapai 13.614 jiwa pada akhir Tahun 2018, dan terbagi menjadi wilayah lingkungan sosial terkecil 6 RW dan 24 RT.²⁸

Lurah yang bertugas di Kelurahan Bagan Barat adalah:²⁹

1. Bustam Siman (alm)
2. Azhar Naji (alm)
3. Nazif Taman (alm)
4. Syafrudin, S.H
5. Juhrizal
6. Binhar Jamil (alm)
7. Julianda, S. Sos
8. Andika Pratama, S. Stp
9. Abdul Salam, S.E

²⁸ Dokumen Profil Kelurahan Bagan Barat Kecamatan Bangko Kabupaten Rokan Hilir 2019.

²⁹ *Ibid.*

Hak Cipta Diindungi Undang-Undang

1. Dilarang mengutip sebagian atau seluruh karya tulis ini tanpa mencantumkan dan menyebutkan sumber:
 - a. Pengutipan hanya untuk kepentingan pendidikan, penelitian, penulisan karya ilmiah, penyusunan laporan, penulisan kritik atau tinjauan suatu masalah.
 - b. Pengutipan tidak merugikan kepentingan yang wajar UIN Suska Riau.
2. Dilarang mengumumkan dan memperbanyak sebagian atau seluruh karya tulis ini dalam bentuk apapun tanpa izin UIN Suska Riau.

B. Letak Geografi

Luas wilayah Kelurahan Bagan Barat adalah 1.200 Ha dengan batas wilayah sebagai berikut:³⁰

Sebelah Utara : dengan Kepenghuluan Bagan Jawa

Sebelah Timur : dengan kelurahan Bagan Hulu

Sebelah Selatan : dengan Sungai Barkey

Sebelah Barat : dengan Kelurahan Bagan Kota

Wilayah Kelurahan Bagan Barat terletak 5 Km dari ketinggian permukaan air laut dengan suhu udara rata-rata 32⁰ C.³¹

Jarak ke Pemerintah Kecamatan : 0.5 Km

Jarak ke Pemerintah Kota : 1 Km

Jarak Ke Pemerintah Provinsi : 334 Km

Jarak ke Ibukota Negara : - Km

C. Struktur Organisasi

Untuk melaksanakan tugas penyelenggaraan pemerintahan maka dibentuk suatu organisasi yaitu organisasi Kantor Lurah Bagan Barat Kecamatan Bangko yang susunannya sebagai berikut.³²

- a. Lurah
- b. Sekretaris
- c. Seksi Pemerintahan, Ketentraman dan Ketertiban Sosial
- d. Seksi Pelayanan Umum
- e. Seksi Pembanguna

³⁰ *Ibid.*

³¹ *Ibid.*

³² *Ibid.*

Hak Cipta Dilindungi Undang-Undang

1. Dilarang mengutip sebagian atau seluruh karya tulis ini tanpa mengizinkan dan menyebutkan sumber:
 - a. Pengutipan hanya untuk kepentingan pendidikan, penelitian, permusyawaratan karya ilmiah, penyusunan laporan, penulisan kritik atau tinjauan suatu masalah.
 - b. Pengutipan tidak merugikan kepentingan yang wajar UIN Suska Riau.
2. Dilarang mengumumkan dan memperbanyak sebagian atau seluruh karya tulis ini dalam bentuk apapun tanpa izin UIN Suska Riau.

Gambar II.1

Struktur Organisasi Kantor Lurah Bagan Barat Kecamatan Bangko

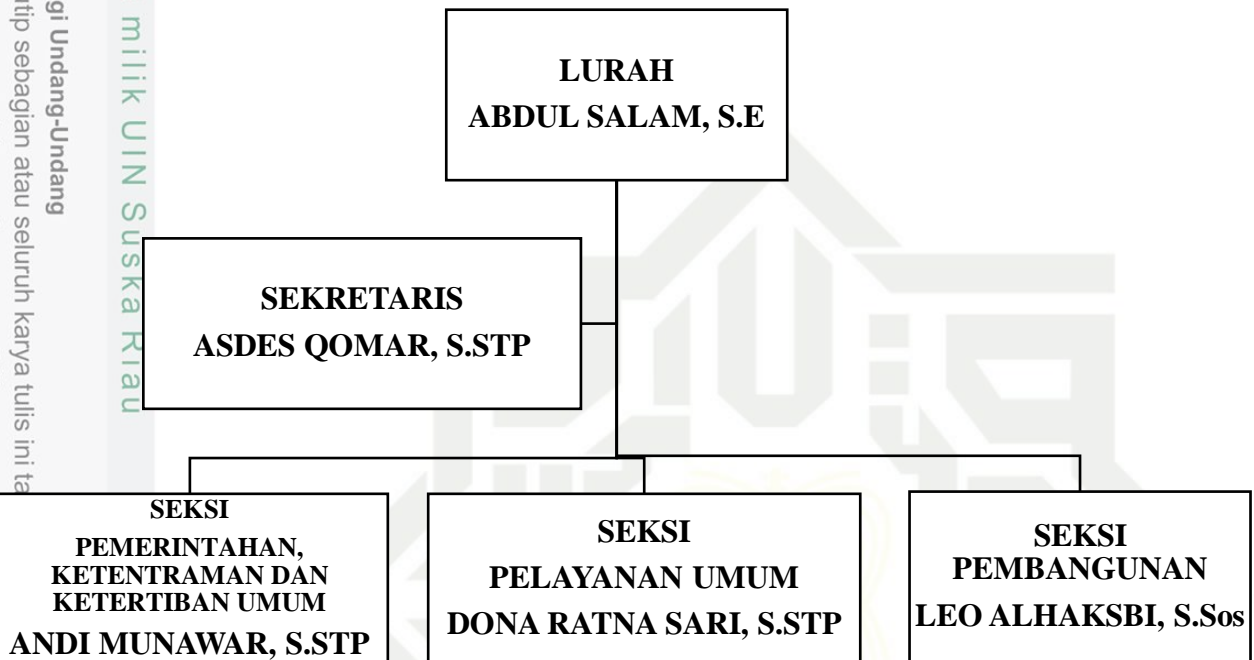
**D. Pendidikan**

Pendidikan merupakan suatu hal yang sangat penting dalam menjalani kehidupan manusia baik kehidupan perorangan, keluarga maupun kehidupan berbangsa, bernegara, dan beragama. Hal ini terlihat dari pembangunan sekolah yang ada di kawasan Kelurahan Bagan Barat.

Selanjutnya untuk mengetahui kondisi pendidikan warga dapat dilihat dari tabel sebagai berikut:

Hak Cipta Dilindungi Undang-Undang

1. Dilarang mengutip sebagian atau seluruh karya tulis ini tanpa mencantumkan dan menyebutkan sumber:
 - a. Pengutipan hanya untuk kepentingan pendidikan, penelitian, penulisan karya ilmiah, penyusunan laporan, penulisan kritik atau tinjauan suatu masalah.
 - b. Pengutipan tidak merugikan kepentingan yang wajar UIN Suska Riau.
2. Dilarang mengumumkan dan memperbanyak sebagian atau seluruh karya tulis ini dalam bentuk apapun tanpa izin UIN Suska Riau.

Tabel II.1
Tingkat Pendidikan Masyarakat

No.	Tingkat Pendidikan	Jumlah	Persentase
1.	SD Sederajat	751 Orang	30.87%
2.	SLTP/Sederajat	648 Orang	26.63%
3.	SLTA/Sederajat	788 Orang	32.38%
4.	Kejuruan	33 Orang	1.35%
5.	Diploma I/II/III	107 Orang	4.4%
6.	Akademi/Strata I/II/III	106 Orang	4.37%
Jumlah		2.433 Orang	100%

Sumber : Kantor Lurah Bagan Barat 2019

E. Jumlah Penduduk Kelurahan Bagan Barat

Penduduk Kelurahan Bagan Barat pada tahun 2018 berjumlah 13.614 jiwa dengan 2.952 Kepala Keluarga.

Tabel II.2
Jumlah Penduduk Berdasarkan Jenis Kelamin

No.	Jenis Kelamin	Jumlah (jiwa)	Persentase
1.	Laki-laki	6.975 Orang	51.23%
2.	Perempuan	6.639 Orang	48.77%
Jumlah		13.614 Orang	100%

Sumber : Kantor Lurah Bagan Barat 2019

Hak Cipta Dilindungi Undang-Undang

1. Dilarang mengutip sebagian atau seluruh karya tulis ini tanpa mencantumkan dan menyebutkan sumber:
 - a. Pengutipan hanya untuk kepentingan pendidikan, penelitian, penulisan karya ilmiah, penyusunan laporan, penulisan kritik atau tinjauan suatu masalah.
 - b. Pengutipan tidak merugikan kepentingan yang wajar UIN Suska Riau.
2. Dilarang mengumumkan dan memperbanyak sebagian atau seluruh karya tulis ini dalam bentuk apapun tanpa izin UIN Suska Riau.

Agama

Agama merupakan kebutuhan yang sangat penting bagi manusia dalam menjalani kehidupannya,, karena tanpa agama manusia tidak akan mengetahui arah hidupnya. Untuk mengetahui agama yang dianut oleh warga lingkungan Kelurahan Bagan Barat dapat dilihat dari jumlah rumah ibadah yang berdiri di Kelurahan Bagan Barat dan jumlah warga penganut agama Islam, Kristen, Katholik, Hindu dan Budha yang terangkum dalam tabel berikut.

Tabel II.3
Jenis Rumah Ibadah

No.	Jenis Rumah Ibadah	Jumlah
1.	Mesjid	3 Unit
2.	Musholla	10 Unit
3.	Gereja	5 Unit
4.	Pura	-
5.	Wihara	7 Unit

Sumber : Kantor Lurah Bagan Barat 2019

Hak Cipta Dilindungi Undang-Undang

1. Dilarang mengutip sebagian atau seluruh karya tulis ini tanpa mencantumkan dan menyebutkan sumber:
 - a. Pengutipan hanya untuk kepentingan pendidikan, penelitian, penulisan karya ilmiah, penyusunan laporan, penulisan kritik atau tinjauan suatu masalah.
 - b. Pengutipan tidak merugikan kepentingan yang wajar UIN Suska Riau.
2. Dilarang mengumumkan dan memperbanyak sebagian atau seluruh karya tulis ini dalam bentuk apapun tanpa izin UIN Suska Riau.

Tabel II.4
Kondisi Masyarakat Menurut Agama

No.	Agama	Jumlah	Persentase
1.	Islam	7063 Orang	64.34%
2.	Kristen	813 Orang	7.41%
3.	Khatolik	58 Orang	0.53%
4.	Hindu	40 Orang	0.36%
5.	Budha	3004 Orang	27.36%
Jumlah		10.978 Orang	100%

Sumber : Kantor Lurah Bagan Barat 2019

G. Mata Pencarian Penduduk Kelurahan Bagan Barat

Mata pencarian adalah pekerjaan yang menjadi pokok kehidupan manusia. Mata pencarian juga menjadi aktivitas sehari-hari manusia baik memanfaatkan sumber daya dalam maupun dengan jasa. Manusia bekerja untuk memenuhi kebutuhan pokok kehidupannya, oleh sebab itu bekerja dan mempunyai mata pencarian merupakan hal yang paling penting dan telah diatur dalam Pasal 27 Ayat (2) UUD 1945.

Umumnya mata pencarian masyarakat Kelurahan Bagan Barat adalah Pertanian, Nelayan, PNS, Pedagang, Guru/Dosen dan Jasa. Untuk melihat jenis mata pencarian masyarakat dapat dilihat pada tabel berikut.

Hak Cipta Dilindungi Undang-Undang

1. Dilarang mengutip sebagian atau seluruh karya tulis ini tanpa mencantumkan dan menyebutkan sumber:
 - a. Pengutipan hanya untuk kepentingan pendidikan, penelitian, penulisan karya ilmiah, penyusunan laporan, penulisan kritik atau tinjauan suatu masalah.
 - b. Pengutipan tidak merugikan kepentingan yang wajar UIN Suska Riau.
2. Dilarang mengumumkan dan memperbanyak sebagian atau seluruh karya tulis ini dalam bentuk apapun tanpa izin UIN Suska Riau.

Tabel II.5

Jenis Mata Pencarian Masyarakat Kelurahan Bagan Barat

No.	Jenis mata Pencarian Penduduk	Jumlah	Persentase
1.	Pertanian	336 Orang	10.38%
2.	Nelayan	636 Orang	19.65%
3.	PNS	293 Orang	9.05%
4.	Pedagang	503 Orang	15.54%
5.	Guru/Dosen	156 Orang	4.82%
6.	Jasa	532 Orang	16.44%
7.	TNI	5 Orang	0.15%
8.	POLRI	10 Orang	0.31%
9.	Lainnya	766 Orang	23.66%
Jumlah		3.237 Orang	100%

Sumber : Kantor Lurah Bagan Barat 2019