

Hak Cipta Dilindungi Undang-Undang

1. Dilarang mengutip sebagian atau seluruh karya tulis ini tanpa mencantumkan dan menyebutkan sumber:
  - a. Pengutipan hanya untuk kepentingan pendidikan, penelitian, penulisan karya ilmiah, penyusunan laporan, penulisan kritik atau tinjauan suatu masalah.
  - b. Pengutipan tidak merugikan kepentingan yang wajar UIN Suska Riau.
2. Dilarang mengumumkan dan memperbanyak sebagian atau seluruh karya tulis ini dalam bentuk apapun tanpa izin UIN Suska Riau.

## BAB II

### GAMBARAN UMUM LOKASI PENELITIAN

#### A. Letak Geografis dan Demografis Kelurahan Tuah Karya

Kelurahan Tuah Karya merupakan salah satu Kelurahan yang ada di Kecamatan Tampan Kota Pekanbaru Provinsi Riau, dengan luas daerah 7,2 km<sup>2</sup>, yang terdiri dari 19 RW dan 84 RT. Kelurahan Tuah Karya adalah Kelurahan yang beriklim tropis.<sup>25</sup> Untuk lebih jelas tentang penduduk Kelurahan Tuah Karya dapat dilihat pada tabel di bawah ini:

**Tabel II.1**  
**Jumlah Penduduk Menurut Agama**

No	Jumlah Penduduk Menurut Agama	Jumlah Penduduk (jiwa)
1	Islam	28.968 jiwa
2	Protestan	855 jiwa
3	Khatolik	805 jiwa
4	Budha	20 jiwa
5	Hindu	15 jiwa
6	Konghuchu	-
<b>Jumlah</b>		<b>30.663 jiwa</b>

*Sumber Data: Kantor Kelurahan Tuah Karya 2018*

Dari jumlah penduduk menurut agama yang ada di Kelurahan Tuah Karya mayoritas agama Islam dengan jumlah 28.968 jiwa, beragama Protestan yaitu 855 jiwa, beragama Khatolik 805 jiwa, beragama Budha 20 jiwa, beragama Hindu 15 jiwa, dan yang beragama Konghuchu 0 jiwa.

Kelurahan Tuah Karya memiliki jumlah keluarga (KK) sebanyak 7.371 dengan jumlah warga 30.663 jiwa. Terdiri dari 15.454 laki-laki dan 15.209 perempuan.

<sup>25</sup> Data Kelurahan Tuah Karya 2018

Hak Cipta Dilindungi Undang-Undang

1. Dilarang mengutip sebagian atau seluruh karya tulis ini tanpa mencantumkan dan menyebutkan sumber:
  - a. Pengutipan hanya untuk kepentingan pendidikan, penelitian, penulisan karya ilmiah, penyusunan laporan, penulisan kritik atau tinjauan suatu masalah.
  - b. Pengutipan tidak merugikan kepentingan yang wajar UIN Suska Riau.
2. Dilarang mengumumkan dan memperbanyak sebagian atau seluruh karya tulis ini dalam bentuk apapun tanpa izin UIN Suska Riau.

**Tabel II.2**  
**Penduduk Kelurahan Tuah Karya**  
**Menurut Jenis Kelamin**

No	JenisKelamin	Jumlah (Jiwa)	Persentase
1	Laki-laki	15.454	50%
2	Perempuan	15.209	50%
<b>Jumlah</b>		<b>30.663</b>	<b>100%</b>

Sumber data: Kantor Kelurahan Tuah Karya Tahun 2018

Berdasarkan tabel di atas dapat dijelaskan bahwa penduduk Kelurahan Tuah Karya Kota Pekanbaru tahun 2018 berjumlah 30.663 jiwa lebih domisi oleh kaum laki-laki berjumlah 15.454 jiwa sedangkan kaum perempuan berjumlah 15.209 jiwa.

Menurut kelompok umur, dapat dilihat dari tabel berikut:

**Tabel II.3**  
**Jumlah Penduduk Menurut**  
**Kelompok Umur**

No	Golongan Umur	Jumlah Jiwa	Persentase
1	0- 04	1.925	6,27%
2	05-09	2.326	7,58%
3	10-14	2.319	7,56%
4	15-19	2.394	7,80%
5	20-24	2.310	7,53%
6	25-29	2.304	7,51%
7	30-34	2.118	6,90%
8	35-39	2.076	6,77%
9	40-44	1.965	6,40%
10	45-49	1.970	6,42%
11	50-54	1.912	6,23%
12	55-59	1.892	6,17%
13	60-64	1.810	5,90%
14	65-69	1.692	5,51%
15	70-74	857	2,79%
16	75-ke atas	761	2,48%
<b>Jumlah</b>		<b>30.663</b>	<b>100%</b>

Sumber Data: Kantor Kelurahan Tuah Karya Tahun 2018

## Hak Cipta Dilindungi Undang-Undang

1. Dilarang mengutip sebagian atau seluruh karya tulis ini tanpa mencantumkan dan menyebutkan sumber:
  - a. Pengutipan hanya untuk kepentingan pendidikan, penelitian, penulisan karya ilmiah, penyusunan laporan, penulisan kritik atau tinjauan suatu masalah.
  - b. Pengutipan tidak merugikan kepentingan yang wajar UIN Suska Riau.
2. Dilarang mengumumkan dan memperbanyak sebagian atau seluruh karya tulis ini dalam bentuk apapun tanpa izin UIN Suska Riau.

Dari tabel di atas dapat disimpulkan bahwa yang berumur 0-04 tahun berjumlah 1.925 jiwa atau 6,27%, berumur 05-09 tahun berjumlah 2.326 jiwa atau 7,58%, berumur 10-14 tahun berjumlah 2.319 jiwa atau 7,56%, berumur 15-19 tahun berjumlah 2.394 jiwa atau 7,80%, berumur 20-24 tahun berjumlah 2.310 jiwa atau 7,53%, berumur 25-29 tahun berjumlah 2.304 jiwa atau 7,51%, berumur 30-34 tahun berjumlah 2.118 jiwa atau 6,90%, berumur 35-39 tahun berjumlah 2.076 jiwa atau 6,77%.

Selanjutnya yang berumur 40-44 tahun berjumlah 1.965 jiwa atau 5,40%, berumur 45-49 tahun berjumlah 1.970 jiwa atau 6,42%, berumur 50-54 tahun berjumlah 1.912 jiwa atau 6,23%, berumur 55-59 tahun berjumlah 1.892 jiwa atau 6,17%, berumur 60-64 tahun berjumlah 1.810 jiwa atau 5,90%, berumur 65-69 tahun berjumlah 1.692 jiwa atau 5,51%, berumur 70-74 tahun berjumlah 857 jiwa atau 2,79%, berumur 75 tahun ke atas berjumlah 761 jiwa atau 2,48%.

Menurut jumlah penduduk terhadap pendidikan terakhir, dapat dilihat dari tabel berikut:

**Tabel II.4**  
**Jumlah Penduduk Menurut Pendidikan Akhir**

No	Pendidikan Terakhir	Jumlah Penduduk (jiwa)
1	Tidak/Belum Sekolah	4.017 jiwa
2	Tidak/Tamat SD	2.017 jiwa
3	Tamat SD Sederajat	5.012 jiwa
4	SLTP/Sederajat	4.012 jiwa
5	SLTA/Sederajat	8.014 jiwa
6	Diploma I/III	-
7	Akademi/Strata I	3.512 jiwa
8	Strata II	611 jiwa
9	Strata III	25 jiwa
<b>Jumlah</b>		<b>30.663 jiwa</b>

*Sumber Data: Kantor Kelurahan Tuah Karya 2018*

## Hak Cipta Dilindungi Undang-Undang

1. Dilarang mengutip sebagian atau seluruh karya tulis ini tanpa mencantumkan dan menyebutkan sumber:
  - a. Pengutipan hanya untuk kepentingan pendidikan, penelitian, penulisan karya ilmiah, penyusunan laporan, penulisan kritik atau tinjauan suatu masalah.
  - b. Pengutipan tidak merugikan kepentingan yang wajar UIN Suska Riau.
2. Dilarang mengumumkan dan memperbanyak sebagian atau seluruh karya tulis ini dalam bentuk apapun tanpa izin UIN Suska Riau.

## B. Kegiatan Ekonomi di Kelurahan Tuah Karya

Mata pencaharian masyarakat Kelurahan Tuah Karya sangat beragam, sebagaimana terlihat dalam tabel berikut:

**Tabel II.5**  
**Data Penduduk Menurut Pekerjaan**

No	Pekerjaan	Jumlah	No	Pekerjaan	Jumlah
1	Belum Bekerja	2.021	27	Penata Busana	80
2	Rumah Tangga	10.011	28	Penata Rambut	90
3	Pelajar/Mahasiswa	6.021	29	Mekanik	20
4	Pensiunan	501	30	Tabib	1
5	PNS	1.011	31	Pengrajin	5
6	TNI	66	32	Perancangbusana	3
7	POLRI	50	33	Imam Masjid	30
8	Perdagangan	25	34	Wartawan	10
9	Buruh	110	35	Ustadz	50
10	Peternakan	85	36	Juru Masak	10
11	Transportasi	600	37	Anggota DPRD	1
12	Karyawan Swasta	3.000	38	Dosen	120
13	Karyawan BUMN	100	39	Guru	1.050
14	Karyawan BUMD	125	40	Pengacara	20
15	Karyawan Honor	200	41	Notaris	10
16	Buruh Harian	1.500	42	Arsitek	8
17	Pembantu	50	43	Akutansi	5
18	Tukang Cukur	30	44	Konsultan	10
19	Tukang Listrik	100	45	Dokter	20
20	Tukang Batu	75	46	Bidan	50
21	Tukang Kayu	70	47	Perawat	25
22	Sol Sepatu	10	48	Apoteker	10
23	Tukang Las	18	49	Penyiar Radio	1
24	Tukang Jahit	50	50	Sopir	500
25	Tukang Gigi	1	51	Pedagang	400
26	Penata Rias	75	52	Wiraswasta	3.579
<b>Jumlah</b>					<b>30.663</b>

Sumber Data: Kelurahan Tuah Karya 2018

Hak Cipta Dilindungi Undang-Undang

1. Dilarang mengutip sebagian atau seluruh karya tulis ini tanpa mencantumkan dan menyebutkan sumber:
  - a. Pengutipan hanya untuk kepentingan pendidikan, penelitian, penulisan karya ilmiah, penyusunan laporan, penulisan kritik atau tinjauan suatu masalah.
  - b. Pengutipan tidak merugikan kepentingan yang wajar UIN Suska Riau.
2. Dilarang mengumumkan dan memperbanyak sebagian atau seluruh karya tulis ini dalam bentuk apapun tanpa izin UIN Suska Riau.

Berdasarkan tabel di atas dapat diketahui bahwa masyarakat Kelurahan Tuah Karya memiliki mata pencarian yang paling dominan adalah Wiraswasta dengan jumlah 3.579 jiwa.

### C. Sejarah Berdirinya Minimarket 212 Mart

Peresmian minimarket 212 mart yang beralamat di jalan H.R Subrantas 14 A Kelurahan Tuah Karya Kecamatan Tampan Kota Pekanbaru ini bertepatan dengan reuni 212 yang ada di Monas yaitu pada tanggal 2 Desember 2016 di ibu kota Jakarta, dan peresmian minimarket 212 mart Kelurahan Tuah Karya di resmikan pada tanggal 2 Desember 2017. Peresmian ini dihadiri oleh Walikota Pekanbaru, Dr. H. Firdaus ST.MT.

Walikota Pekanbaru mengatakan “Toko ini sangat luar biasa karena toko ini dibentuk oleh komunitas perempuan, ownernya ada 156, tidak hanya toko biasa tapi ini juga seperti pasar pada umumnya.” Bapak Dr. H. Firdaus ST.MT juga mengatakan “kita bisa saja berkembang menjadi pasar atau tempat untuk tema-teman berproduksi, disini juga terdapat makanan-makanan kering lainnya. Saya sangat puas bagaimana saya memasarkan dan saya sangat mengapresiasi usaha seperti ini.”

Ketua komunitas perempuan pengusaha 212 ibu Junaidi Yahya mengisahkan kilas dibalik berdirinya 212 mart Pekanbaru ini adalah berlandaskan iman kepada Allah SWT. Ibu Junaidi Yahya juga mengatakan pendirian 212 mart adalah untuk memperbaiki ekonomi Islam yang mulai terpuruk karena itu, kami coba buka toko dari kita, oleh kita untuk kita. Untuk harga dipastikan di bawah gerai-gerai yang sudah ada di Pekanbaru.

Selanjunya kami akan mengundang para investor agar bergabung dengan kami untuk membuka gerai 212 mart yang lain.”

#### D. Visi dan Misi Minimarket 212 Mart

##### Visi

Mampu menjadi 5 bagian besar, penghimpun dana tabungan, jaringan, dan kekuatan pada sektor 2025.

##### Misi

Mengoptimalkan segenap potensi ekonomi ummat baik beroperasi daya beli, produksi, distribusi, pemupukan modal serta investasi hearts sektor produktif pilihan yang dijalankan beroperasi **berjamaah**, profesional dan **amanah** yang mampu mendatangkan kesejahteraan pada tataran individu atau keluarga serta mewujudkan **izzah** (kemuliaan) pada tataran keumatan.<sup>26</sup>

##### Hak Cipta Diindungi Undang-Undang

1. Dilarang mengutip sebagian atau seluruh karya tulis ini tanpa mencantumkan dan menyebutkan sumber:
  - a. Pengutipan hanya untuk kepentingan pendidikan, penelitian, penulisan karya ilmiah, penyusunan laporan, penulisan kritik atau tinjauan suatu masalah.
  - b. Pengutipan tidak merugikan kepentingan yang wajar UIN Suska Riau.
2. Dilarang mengumumkan dan memperbanyak sebagian atau seluruh karya tulis ini dalam bentuk apapun tanpa izin UIN Suska Riau.

<sup>26</sup> Koperasisyariah212.co.id

## E. Struktur Organisasi Minimarket 212 Mart

**Gambar II.1**  
**Struktur Organisasi Minimarket**  
**212 Mart**

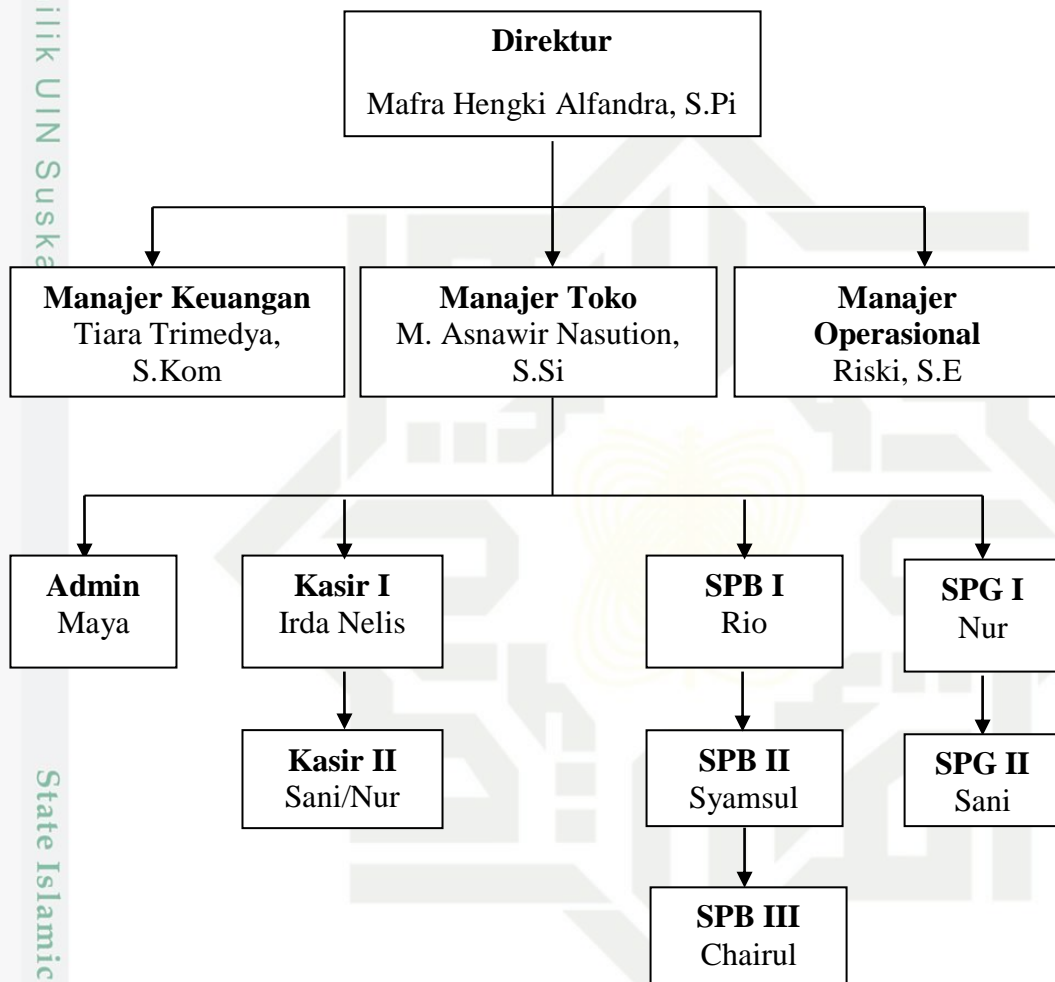

Hak Cipta Dilindungi Undang-Undang

1. Dilarang mengutip sebagian atau seluruh karya tulis ini tanpa mencantumkan dan menyebutkan sumber:
  - a. Pengutipan hanya untuk kepentingan pendidikan, penelitian, penulisan karya ilmiah, penyusunan laporan, penulisan kritik atau tinjauan suatu masalah.
  - b. Pengutipan tidak merugikan kepentingan yang wajar UIN Suska Riau.
2. Dilarang mengumumkan dan memperbanyak sebagian atau seluruh karya tulis ini dalam bentuk apapun tanpa izin UIN Suska Riau.