

Hak Cipta Dilindungi Undang-Undang

1. Dilarang mengutip sebagian atau seluruh karya tulis ini tanpa mencantumkan dan menyebutkan sumber:

a. Pengutipan hanya untuk kepentingan pendidikan, penelitian, penulisan karya ilmiah, penyusunan laporan, penulisan kritik atau tinjauan suatu masalah.

b. Pengutipan tidak merugikan kepentingan yang wajar UIN Suska Riau.

2. Dilarang mengumumkan dan memperbanyak sebagian atau seluruh karya tulis ini dalam bentuk apapun tanpa izin UIN Suska Riau.

BAB II

GAMBARAN UMUM PT. BANK PERKREDITAN RAKYAT

BUMI RIAU INSANI

A. Latar Belakang Sejarah Berdirinya PT. Bank Perkreditan Rakyat Bumi Riau Insani

Bank Perkreditan Rakyat Bumi Riau Insani beroperasi sejak tahun 2006 dengan izin:

1. Pengesahan Akta Pendirian Perseroan Terbatas Menteri Hukum dan Hak Azasi Manusia RI No. C 27558.HT.01.01 tahun 2005 tanggal 06 Oktober 2005.
2. Perubahan Pengesahan Akta Pendirian Perseroan Terbatas Menteri Hukum dan Hak Azasi Manusia RI No. AHU.0022286. AH.01.09 tahun 2012 tanggal 13 Maret 2012.
3. Izin dari Bank Indonesia No. 08/20/KEP.GBI/2006 tanggal 28 Februari 2006.

PT. Bank Perkreditan Rakyat Bumi Riau Insani diwujudkan dalam rangka meningkatkan, mengembangkan dan dan memberdayakan ekonomi masyarakat Pekanbaru dan sekitarnya secara profesional dalam bidang kewirausahaan yang dinamis, berdaya tahan dan progresif selaras dengan visi Riau 2020 melalui penyediaan jasa, penyediaan permodalan, jasa manajemen dan kegiatan lain yang berkaitan dengan Usaha Kecil Menengah dan Sederhana (UKMS) atau *Small and Medium Enterprise* (SME). Sekarang PT. Bank Perkreditan Rakyat Bumi Riau Insani ini

Hak Cipta Dilindungi Undang-Undang

1. Dilarang mengutip sebagian atau seluruh karya tulis ini tanpa mencantumkan dan menyebutkan sumber:
 - a. Pengutipan hanya untuk kepentingan pendidikan, penelitian, penulisan karya ilmiah, penyusunan laporan, penulisan kritik atau tinjauan suatu masalah.
 - b. Pengutipan tidak merugikan kepentingan yang wajar UIN Suska Riau.
2. Dilarang mengumumkan dan memperbanyak sebagian atau seluruh karya tulis ini dalam bentuk apapun tanpa izin UIN Suska Riau.

berencana bergabung dengan PT. Bank Perkreditan Rakyat Putra Riau Mandiri di Jl. Kubang Raya No. 134 Kampar.

B. Visi, Misi dan Filosofi PT. BPR Bumi Riau Insani

1. Visi

Menjadikan Bank Perkreditan Rakyat terbaik dan terdepan di Pekanbaru dalam pelayanan dan kinerja.

2. Misi

- a. Mendorong karyawan untuk melakukan ibadah umroh
- b. Memberikan karyawan pendapatan tertinggi di Riau.
- c. Menciptakan budaya NPL %.
- d. Medorong pertumbuhan Usaha Mikro Kecil Menengah di Riau.

3. Filosofi

Bekerja adalah ibadah

C. Sistem Pelayanan Nasabah

Perbankan merupakan bisnis layanan (*service*), bank-bank yang memberikan layanan lebih baik yang diberikan kepada para nasabah dan ketidakpuasan nasabah akan mudah sekali membuat para nasabah tersebut berpindah ke bank yang lain. Untuk memperlancar kegiatan menghimpun dana dan menyalurkan dana bank Bank Perkreditan Rakyat Bumi Riau Insani memberikan jasa-jasa bank sesuai kebutuhan nasabah. Semakin lengkap jasa bank yang diberikan, maka semakin baik, dalam arti jika nasabah hendak melakukan transaksi perbankan, cukup disatu bank saja. Demikian sebaliknya jika jasa bank yang diberikan kurang lengkap, maka

Hak Cipta Dilindungi Undang-Undang

1. Dilarang mengutip sebagian atau seluruh karya tulis ini tanpa mencantumkan dan menyebutkan sumber:
 - a. Pengutipan hanya untuk kepentingan pendidikan, penelitian, penulisan karya ilmiah, penyusunan laporan, penulisan kritik atau tinjauan suatu masalah.
 - b. Pengutipan tidak merugikan kepentingan yang wajar UIN Suska Riau.
2. Dilarang mengumumkan dan memperbanyak sebagian atau seluruh karya tulis ini dalam bentuk apapun tanpa izin UIN Suska Riau.

nasabah terpaksa untuk mencari bank lain yang menyediakan jasa yang mereka butuhkan. Salah satu tujuan utama perusahaan khususnya perusahaan jasa dalam hal ini adalah bank yaitu menciptakan kepuasan pelanggan atau nasabah. Jadi, PT Bank Perkreditan Rakyat Bumi Riau Insani sangat mengutamakan pelayanan dalam memenuhi kebutuhan-kebutuhan nasabah.

D. Produk-produk PT. Bank Perkreditan Rakyat Bumi Riau Insani

1. Tabungan

a. Tabungan Umroh

Tabungan islam ini berencana yang membantu mewujudkan impian untuk berangkat umroh. Tabungan ini di peruntukkan untuk perorangan usia 18 tahun keatas dengan minimum setoran rutin Rp. 100.000,00 di lengkapi dengan *pick up service*.

b. Tabungan Haji Insani

Produk tabungan islam yang berencana berencana untuk menunaikan ibadah haji perorangan dengan bebas biaya adm dan gratis angsuran selama perjalanan haji.

c. Tabungan Insani

Tabungan yang di peruntukkan untuk perorangan, kelompok atau perusahaan, dengan setoran minimal Rp. 50.000,00 dan bunga 3% PA.

Hak Cipta Dilindungi Undang-Undang

1. Dilarang mengutip sebagian atau seluruh karya tulis ini tanpa mencantumkan dan menyebutkan sumber:
 - a. Pengutipan hanya untuk kepentingan pendidikan, penelitian, penulisan karya ilmiah, penyusunan laporan, penulisan kritik atau tinjauan suatu masalah.
 - b. Pengutipan tidak merugikan kepentingan yang wajar UIN Suska Riau.
2. Dilarang mengumumkan dan memperbanyak sebagian atau seluruh karya tulis ini dalam bentuk apapun tanpa izin UIN Suska Riau.

d. Tabunganku

Tabungan untuk perorangan di bawah usia 17 tahun dengan gratis biaya adm. Tabungan untuk putra putri kesayangan kita, melatih mereka untuk belajar menabung dari usia dini.

e. Tabungan Kurban

Tabungan berencana yang membantu nasabah mewujudkan impian untuk ikut sebagai peserta kurban. Tabungan ini bisa dikatakan produk tabungan PT. Bank Perkreditan Rakyat Bumi Riau Insani yang dikhususkan untuk nasabah beragama islam.

f. Deposito Insani

Simpanan yang dapat di tarik dalam jangka waktu tertentu sesuai dengan perjanjian yang telah di sepakati antara pihak bank dengan nasabah.

2. Pinjaman

Luar biasa kredit PT. BPR Bumi Riau Insani.

- a. 2 hari kerja anda akan mendapatkan keputusan kredit.
- b. Gratis 1x angsuran bunga.
- c. *Pick up service* setoran angsuran dengan cuma-cuma.

Kredit BPR Bumi Riau Insani terdiri dari:

a. Kredit Modal Kerja

Kredit yang diberikan kepada masyarakat umum untuk modal kerja dengan jaminan SHM.

Hak Cipta Dilindungi Undang-Undang

1. Dilarang mengutip sebagian atau seluruh karya tulis ini tanpa mencantumkan dan menyebutkan sumber:
 - a. Pengutipan hanya untuk kepentingan pendidikan, penelitian, penulisan karya ilmiah, penyusunan laporan, penulisan kritik atau tinjauan suatu masalah.
 - b. Pengutipan tidak merugikan kepentingan yang wajar UIN Suska Riau.
2. Dilarang mengumumkan dan memperbanyak sebagian atau seluruh karya tulis ini dalam bentuk apapun tanpa izin UIN Suska Riau.

b. Kredit Investasi

Kredit yang diberikan kepada masyarakat umum untuk investasi dengan jaminan SHM.

c. Kredit Konsumtif

Kredit yang diberikan kepada masyarakat umum untuk pembiayaan bersifat konsumtif dengan jaminan SHM.

3. Jasa Bank Lainnya

- a. Pembayaran rekening listrik.
- b. Pembelian pulsa
- c. Transfer uang.

E. Sistem Tabungan Kurban PT. Bank Perkreditan Rakyat Bumi Riau Insani

Tabungan kurban adalah tabungan yang diperuntuk khusus orang islam yang dikeluarkan oleh PT. BPR Bumi Riau Insani. Tabungan kurban ini berencana dapat membuat nasabah disiplin dalam mempersiapkan dana untuk melakukan ibadah kurban karena hanya bisa diambil pada saat akan berkorban. Minimum setoran awal tabungan ini beragam, mulai Rp. 50.000,00 hingga Rp. 150.000,00. Begitu pula setoran-setoran berikutnya nasabah bisa menyetor seberapa yang mereka inginkan. Persyaratannya cukup mudah, yaitu nasabah hanya mengisi formulir pembukaan rekening dan membawa kartu identitas diri atau Kartu Tanda Penduduk (KTP). Untuk lebih mempermudah nasabah menunaikan ibadah kurban, PT. Bank Perkreditan Rakyat Bumi Riau Insani turut bekerja sama dengan

lembaga sosial pembelian, penyembelihan dan pendistribusikan hewan kurban. Nasabah bisa memilih untuk di salurkan kemana yang mereka inginkan.

© Hak cipta milik UIN Suska Riau

State Islamic University of Sultan Syarif Kasim Riau

Hak Cipta Diindungi Undang-Undang

1. Dilarang mengutip sebagian atau seluruh karya tulis ini tanpa mencantumkan dan menyebutkan sumber:
 - a. Pengutipan hanya untuk kepentingan pendidikan, penelitian, penulisan karya ilmiah, penyusunan laporan, penulisan kritik atau tinjauan suatu masalah.
 - b. Pengutipan tidak merugikan kepentingan yang wajar UIN Suska Riau.
2. Dilarang mengumumkan dan memperbanyak sebagian atau seluruh karya tulis ini dalam bentuk apapun tanpa izin UIN Suska Riau.



F. Struktur Organisasi PT. Bank Perkreditan Rakyat Bumi Riau Insani

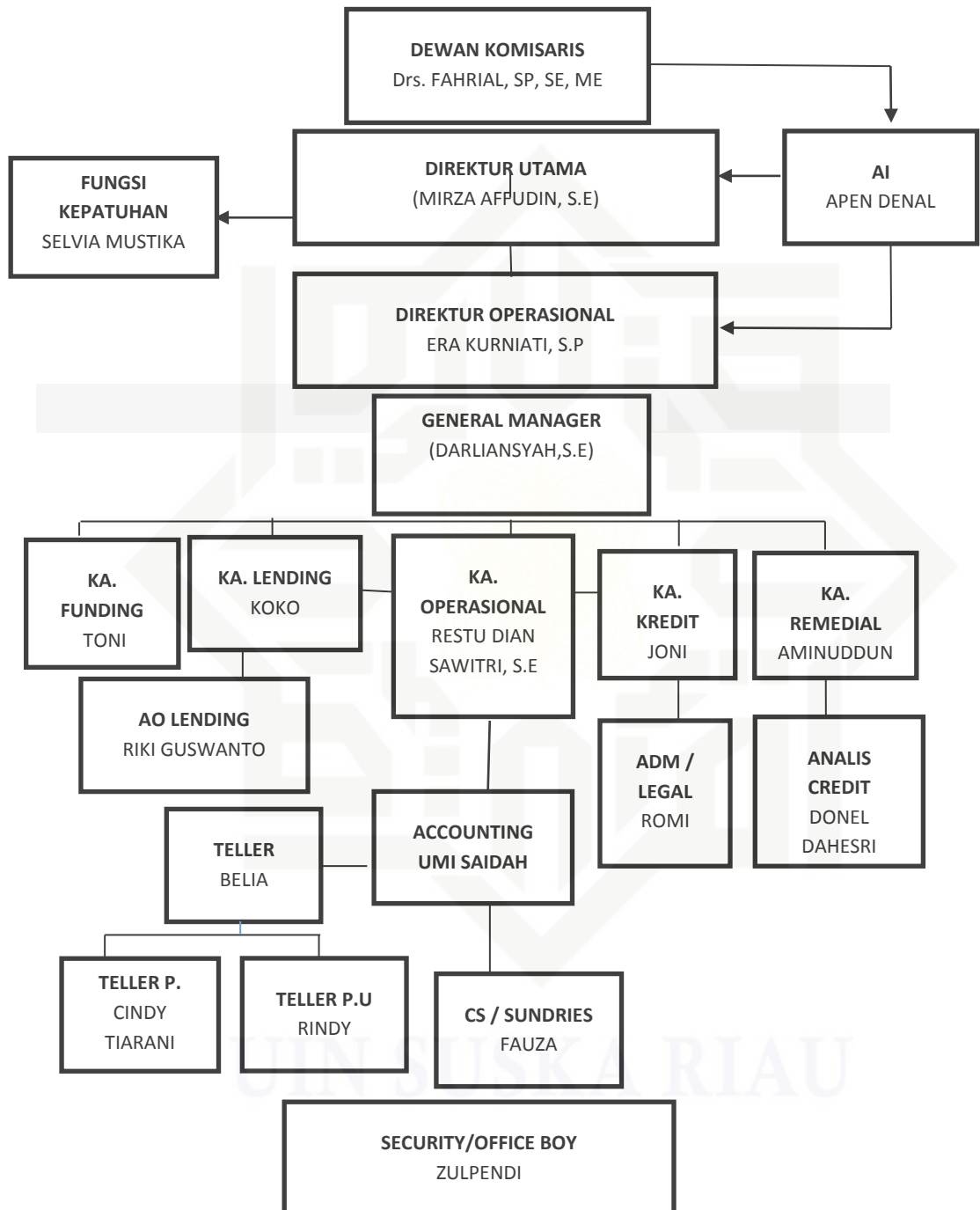

Hak Cipta Dilindungi Undang-Undang

1. Dilarang mengutip sebagian atau seluruh karya tulis ini tanpa mencantumkan dan menyebutkan sumber:
 - a. Pengutipan hanya untuk kepentingan pendidikan, penelitian, penulisan karya ilmiah, penyusunan laporan, penulisan kritik atau tinjauan suatu masalah.
 - b. Pengutipan tidak merugikan kepentingan yang wajar UIN Suska Riau.
2. Dilarang mengumumkan dan memperbanyak sebagian atau seluruh karya tulis ini dalam bentuk apapun tanpa izin UIN Suska Riau.