

Hak Cipta Dilindungi Undang-Undang

1. Dilarang mengutip sebagian atau seluruh karya tulis ini tanpa mencantumkan dan menyebutkan sumber:

a. Pengutipan hanya untuk kepentingan pendidikan, penelitian, penulisan karya ilmiah, penyusunan laporan, penulisan kritik atau tinjauan suatu masalah.

b. Pengutipan tidak merugikan kepentingan yang wajar UIN Suska Riau.

2. Dilarang mengumumkan dan memperbanyak sebagian atau seluruh karya tulis ini dalam bentuk apapun tanpa izin UIN Suska Riau.

BAB IV

GAMBARAN UMUM PERUSAHAAN

4.1 Sejarah Perusahaan

PT Adhi Karya Tbk (ADHI) adalah perusahaan yang bergerak di bidang konstruksi di Indonesia. Perusahaan yang didirikan pada tahun 1960 ini bermarkas di Jakarta, Indonesia. Perusahaan ini awalnya bernama *rchitecten-Ingenicure-en Annemersbedrijf Associatie Selle en de Bruyn, Reyerse en de Vries N.V.* (*Associatie N.V.*) saat kepemilikannya masih di bawah Belanda. Namun sejak tanggal 11 Maret 1960, perusahaan di nasionalisasi dengan tujuan untuk memacu pembangunan infrastruktur di Indonesia. Bisnisnya termasuk layanan konstruksi, EPC, investasi infrastruktur, properti, dan real estate.

Terhitung sejak tanggal 1 Juni 1974, ADHI menjadi Perseroan Terbatas, berdasarkan pengesahan Menteri Kehakiman Republik Indonesia. Perusahaan ini merupakan perusahaan konstruksi pertama yang terdaftar di Bursa Efek Indonesia (d.h. Bursa Efek Jakarta) sejak 18 Maret 2004, di mana pada akhir tahun 2003 negara Republik Indonesia telah melepas 49% kepemilikan sahamnya kepada masyarakat melalui mekanisme *Initial Public Offering* (IPO).

Selain bergerak di bidang konstruksi, perusahaan juga bergerak di bidang terkait seperti bisnis EPC, dan Investasi untuk meningkatkan daya saing perusahaan dan kekuatan perusahaan di tengah tekanan persaingan dan perang harga pada tahun 2006. Dengan *tagline*-nya, "*Beyond Construction*", perusahaan ingin menggambarkan motivasinya untuk bergerak ke bisnis lain yang terkait

Hak Cipta Diindungi Undang-Undang

1. Diarang mengutip sebagian atau seluruh karya tulis ini tanpa mencantumkan dan menyebutkan sumber:

- a. Pengutipan hanya untuk kepentingan pendidikan, penelitian, penulisan karya ilmiah, penyusunan laporan, penulisan kritik atau tinjauan suatu masalah.
- b. Pengutipan tidak merugikan kepentingan yang wajar UIN Suska Riau.

2. Diarang mengumumkan dan memperbanyak sebagian atau seluruh karya tulis ini dalam bentuk apapun tanpa izin UIN Suska Riau.

dengan *core business* perusahaan. ADHI juga telah merambah dunia Internasional di negara-negara Asia Tenggara.

Dalam kegiatan operasionalnya, ADHI didukung oleh delapan divisi operasi yang tersebar di seluruh Indonesia dan luar negeri di samping Anak-anak Perusahaannya. Perusahaan ini memiliki visi untuk menjadi salah satu Perusahaan konstruksi terkemuka di Asia Tenggara dengan melakukan kinerja berdasarkan atas peningkatan *corporate value* secara *incorporated*, melakukan proses pembelajaran (*learning*) dalam mencapai pertumbuhan (peningkatan *corporate value*), proaktif melaksanakan lima lini bisnis secara profesional, governance, mendukung pertumbuhan perusahaan, dan menerapkan *Corporate Culture* yang simple tapi membumi/dilaksanakan (*down to earth*), serta ikut berpartisipasi aktif dalam Program Kemitraan dan Bina Lingkungan (PKBL) dan *Corporate Social Responsibility* (CSR) seiring pertumbuhan perusahaan. (merdeka.com)

ADHI telah mampu menunjukkan kemampuannya sebagai perusahaan konstruksi terkemuka di Asia Tenggara melalui daya saing dan pengalaman yang dibuktikan pada keberhasilan proyek konstruksi yang sudah dijalankan. Keberhasilan usaha yang sudah diraih ADHI bukan berarti tanpa dukungan dan peran serta masyarakat, untuk itu PT.Adhi Karya berperan aktif dalam mengembangkan program *Corporate Social Responsibility* serta Program Kemitraan & Bina Lingkungan Perseroan.(<http://www.adhi.co.id/about-adhi/company-profile>)

Hak Cipta Dilindungi Undang-Undang

1. Dilarang mengutip sebagian atau seluruh karya tulis ini tanpa mencantumkan dan menyebutkan sumber:

a. Pengutipan hanya untuk kepentingan pendidikan, penelitian, penulisan karya ilmiah, penyusunan laporan, penulisan kritik atau tinjauan suatu masalah.

b. Pengutipan tidak merugikan kepentingan yang wajar UIN Suska Riau.

4.2 Visi dan Misi PT. Adhi karya Tbk

4.2.1 Visi PT. Adhi karya Tbk

Menjadi Perusahaan Konstruksi Terkemuka di Asia Tenggara.

4.2.2 Misi Visi PT. Adhi karya Tbk

Misi PT. Adhi Karya Tbk adalah :

- 1) Berkinerja berdasarkan atas peningkatan *corporate value* secara *incorporated*
- 2) Melakukan proses pembelajaran (*learning*) dalam mencapai pertumbuhan (peningkatan *corporate value*).
- 3) Menerapkan *corporate culture* yang *simple* tapi Membumi/dilaksanakan (*down to earth*).
- 4) Proaktif melaksanakan lima lini bisnis secara profesional, *governance*,
- 5) mendukung pertumbuhan perusahaan.
- 6) Partisipasi aktif dalam Program Kemitraan dan Bina Lingkungan (PKBL) dan *Corporate Social Responsibility* (CSR) seiring pertumbuhan perusahaan.

4.3 Struktur Organisasi PT. Adhi Karya Tbk

Gambar 4.1
Struktur Organisasi

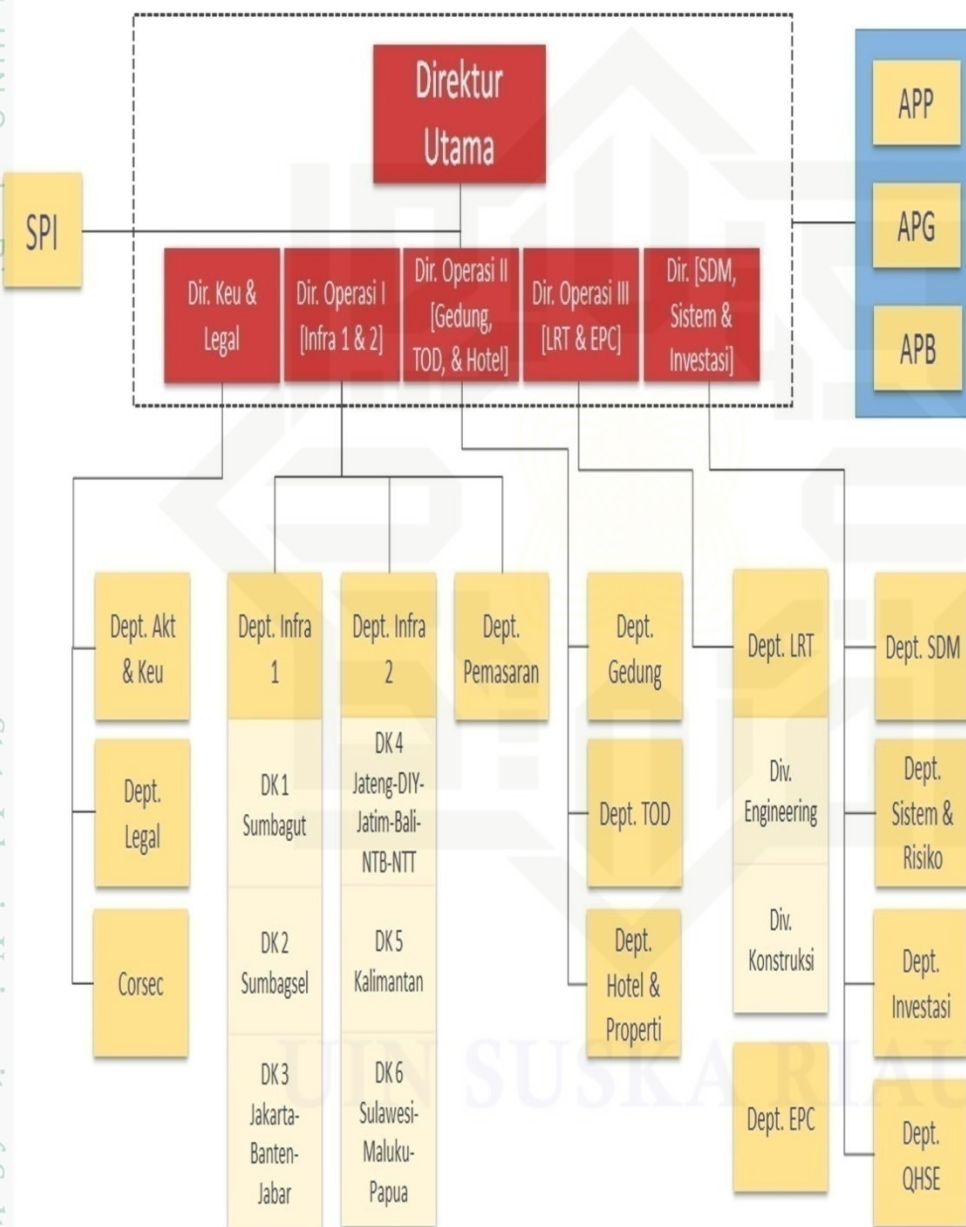

Sumber: www.Adhi.com

- Hak Cipta Diindungi Undang-Undang
1. Dilarang mengutip sebagian atau seluruh karya tulis ini tanpa mencantumkan dan menyebutkan sumber:
 - a. Pengutipan hanya untuk kepentingan pendidikan, penelitian, penulisan karya ilmiah, penyusunan laporan, penulisan kritik atau tinjauan suatu masalah.
 - b. Pengutipan tidak merugikan kepentingan yang wajar UIN Suska Riau.
 2. Dilarang mengumumkan dan memperbanyak sebagian atau seluruh karya tulis ini dalam bentuk apapun tanpa izin UIN Suska Riau.