

BAB IV

GAMBARAN UMUM LOKASI PENELITIAN

A. Gambaran Umum Lembaga Pembinaan Khusus Anak (LPKA) Kelas II Kota Pekanbaru

Lembaga Pembinaan Khusus Anak Kelas II Pekanbaru mulai didirikan pada tahun 1981 pada mulanya bernama Lembaga Pemasarakatan Anak Negara dan mulai berfungsi pada tahun 1983. Pada tahun 1988 mengalami perubahan menjadi Lembaga Pemasarakatan Kelas IIB Anak Pekanbaru berdasarkan surat dari Sekretaris Jendral Pemasarakatan Nomor : A.PI.03.10.117 tanggal 27 Oktober 1997. Dan pada tanggal 5 agustus 2015 Lembaga Pemasarakatan Kelas IIB Anak Pekanbaru dirubah menjadi Lembaga Pembinaan Khusus Anak (LPKA) Kelas II Pekanbaru. Lembaga Pembinaan Khusus Anak (LPKA) Kelas II Pekanbaru didirikan di atas area seluas 6.800 m² dan dengan luas bangunan 2.962 m² dengan rincian panjang 85 m, lebar 80 m, tembok dengan tinggi 5m dan tebal 0,3 m², luas bangunan kantor 305 m² dan luas bangunan hunian 695 m². LPKA Kelas II Pekanbaru hingga saat ini masih bergabung dengan Lembaga Pemasarakatan Perempuan Kelas IIA Pekanbaru.

Lembaga Pembinaan Khusus Anak Kelas II Pekanbaru beralamat di Jalan Bindanak No.1, Pekanbaru kode pos 28292, telepon (0761)24159, email: lpanakpku@gmail.com/lpanakpekanbaru@yahoo.com. Lembaga Pembinaan Khusus Anak Kelas II Pekanbaru sebagai Unit Pelaksanaan Teknis bidang permasarakatan mempunyai tugas memberikan perawatan dan pembinaan terhadap warga binaan permasarakatan, dan telah melaksanakan kegiatan baik yang bersifat teknis, substantif, dan administratif. Adapun kegiatan tersebut diselenggarakan oleh masing-masing seksi, mulai seksi pembinaan, seksi registrasi dan klasifikasi, seksi pengawasan dan penegakan disiplin, dan sub bagian umum.

Jumlah tahanan Anak di LPKA Klas II Pekanbaru berjumlah 83 orang .

Tabel IV.1
Jumlah Tahanan Anak Berdasarkan Wilayah³²

No	Asal Wilayah	Tahanan
1.	Pekanbaru	41 orang
2.	Pelalawan	10 orang
3.	Siak	8 orang
4.	Rokan hulu	1 orang
5.	Kuantan singingi	5 orang
6.	Kampar	2 orang
7.	Dumai	3 orang
8.	Nias	1 orang
9.	Indramayu	1 orang
10.	Tembilahan	7 orang
11.	Bengkalis	4 orang
Jumlah		83 orang

Tabel IV.2
Jumlah Tahanan Anak Berdasarkan Pendidikan³³

No	Pendidikan	Tahanan Anak
1.	Tidak sekolah	5 orang
2.	Tidak lulus SD	8 orang
3.	SD	32 orang
4.	SMP	33 orang
5.	SMA	5 orang
Jumlah		83 orang

Tabel IV.3
Jumlah Tahanan Anak berdasarkan Agama³⁴

No	Agama	Tahanan Anak
1.	Islam	65 orang
2.	Kristen	18 orang
Jumlah		83 orang

³²Hasil Dokumentasi, 1 maret 2019 di lembaga pembinaan khusus anak (LPKA) Klas II Pekanbaru.

³³Hasil Dokumentasi, 1 maret 2019 di lembaga pembinaan khusus anak (LPKA) Klas II Pekanbaru.

³⁴Hasil Dokumentasi, 1 maret 2019 di lembaga pembinaan khusus anak (LPKA) Klas II Pekanbaru

B. Ketenagaan

Dalam melaksanakan kegiatan pemasyarakatan, LPKA Klas II Pekanbaru di dukung oleh 64 orang pegawai terdiri dari 49 laki-laki dan 15 orang perempuan, dengan berbagai latar belakang pendidikan.³⁵

Latar belakang tingkat pendidikan serta latihan teknis pengamanan para pegawai pada lembaga pembinaan juga berpengaruh dalam menentukan keberhasilanwarga binaan kaenatidak boleh diabaikan begitu saja. Tingkat pendidikan para pegawai LPKA Klas II Pekanbaru sangat erat hubungannya dengan cara berpikir yang tepat, berkata yang tepat dan juga bertindak dengan tepat dalam melakukan pembinaan warga binaan.

Dalam melaksanakan tugasnya, pegawai ditentukan oleh jabatan masing-masing, yang disesuaikan dengan latar belakangpendidikan pegawai LPKA Klas II Pekanbaru serta dipengaruhi oleh lamanya masa kerja dalam melaksanakan pekerjaan yang dilakukan oleh para pegawai.

Tabel IV.4
Daftar Susunan Personil LPKA Klas II
Kota Pekanbaru³⁶

No	Nama	Nip	Jabatan
1.	Dr. Yulia Haizar	19750712 200801 2 012	Dokter Madya
2.	R. Sigit Dwi Satrio Wibowo	19640421 198703 1 001	Kepala Lembaga Pembinaan Khusus Anak Kelas II Pekanbaru
3.	H. Syamsir, K, S.H,M.H	19700808 199203 1001	Kepala Seksi Pembinaan
4.	Boy Hendry, S.H	19660827 199303 1 001	Kasubag Umum
5.	Nuriman, S.sos	19630805 198703 1 001	Kepala Subsi Keperawatan
6.	Erpis Chandra, S.H	19700928 199403 1 003	Kepala Seksi Registrasi dan Klasifikasi Pembinaan
7.	Sunu Istiqomah Danu,	19760705 200312 1 001	Kepala Subseksi

³⁵Hasil Dokumentasi, 1 maret 2019 di lembaga pembinaan khusus anak (LPKA) Klas II Pekanbaru

³⁶Hasil Dokumentasi, 1 maret 2019 di lembaga pembinaan khusus anak (LPKA) Klas II Pekanbaru.

No	Nama	Nip	Jabatan
	S.Psi		Pendidikan dan Bimkemas
8.	Roslinur, S.Sos	19691017 199403 1 001	Pembimbing Keterampilan
9.	Razali	19650501 198903 1 003	Komandan Jaga Pemasarakatan
10.	Miando Elianus	19660324 198903 1 001	Petugas Anggota Jaga
11.	Emiwati	19660620 199103 2 001	Bendahara Penerima
12.	Danny Ferianto, S.E	19811218 200703 1 001	Komandan Regu Jaga
13.	Bayu Nurindra, A.Md.IP	19850603 200312 1 001	Kaseksi Pengawasan dan Penegakan Disiplin
14.	Ulfah Ramadona, S.E	19800804 200801 2 012	Bendahara Pengeluaran
15.	Dimas Eka Putra, A.Md.IP	1986 0128 200501 1 001	Kasubsi ADM. Pengawasan dan Pengakan Disiplin
16.	Budi Hamidi A.Md, S.H, M.H	19810416 200703 1 001	Kasubsi Perlengkapan Dan Keuangan
17.	Syofri Mulyadi, A.Md	19760306 200112 1 002	Kasubsi Penilaian Dan Pengklasifikasian
18.	Mutia Syafira, A.Md,IP, S.H	19910906 200912 2 003	Kasubsi Registrasi dan Pendidikan
19.	Marlina, S.Sos	19800305 200501 2 001	Pengelola Dan Pengolah Makanan
20.	Hary Sucipto Sitorus, S.H	19860522 200703 1 001	Petugas Pintu Utama Pemasarakatan
21.	Laily Oktarina S.Sos	19801014 200801 015	Pengelola Pembinaan Kemandirian
22.	Dewi Agmety Syaputri, AMK	19770721 200312 2 001	Penyiap Bahan Laporan Dan Evaluasi
23.	Agus Sujianto, S.sos	19920823 201012 1 003	Kaur Kepegawaian Dan Tata Usaha
24.	Ratna Simanjuntak A.Md	19750922 200112 2 003	Penghubung ADM
25.	Raja Yefriadi	19750510 200112 1 001	Komandan Regu Jaga Kepegawaian
26.	Makhyudi	19800720 200112 2 002	Petugas Pintu Utama Kemasyarakatan
27.	M Budi Ismail,Amd	19810111 200501 1 001	Pengadministrasian Layanan Kunjungan
28.	Evilina Listianti	19790419 200501 2 001	Pengelola Arsip Kepegawaian
29.	Insal Kamil Nasution	19840405 200604 1 001	Petugas Keamanan
30.	Hery Arfizon	19820427 200703 1 001	Penjaga Pintu Utama Kemasyarakatan
31.	Boresman Martua Manalu	19880521 200703 1 001	Pemeriksa Pelanggaran

No	Nama	Nip	Jabatan
			Tata Tertib
32.	Fitry Susanty	19870929 200801 2 001	Pengelola Data Kepegawaian
33.	Sandy Dickson Sagala	19871203200901 1 001	Penjaga Pintu Utama Kemasyarakatan
34.	Satriyo Widagdo A.Md.IP	19961126 201808 1 001	Pengelola Sistem Database
35.	Simon Maruli Tua Marbun	19880115 201012 1 005	Penjaga Pintu Utama Kemasyarakatan
36.	Afrizaldi Ramis	19910421 201012 1 002	Registrator Pemasyarakatan
37.	Fransaro Suhunan Tompubolon	19890626 201212 1 002	Petugas / Anggota Jaga
38.	Angga Fardiansyah	19900620 201712 1 002	Penjaga Tahanan
39.	Verry Ariras	19900102 201712 1 003	Penjaga Tahanan
40.	Benny Sutana Situmorang	19910530 201712 1 007	Penjaga Tahanan
41.	Aldisfa Nasir	19920528 201712 1 002	Penjaga Tahanan
42.	Alexander	19920811 201712 1 002	Penjaga Tahanan
43.	Ade Afrian	19920417 201712 1 003	Penjaga Tahanan
44.	Alfarisi	19930902 201712 1 004	Penjaga Tahanan
45.	Ratih Eka Pratiwi	19950710 201712 2 002	Penjaga Tahanan
46.	Andri Juliansyah	19930719 201712 1 002	Penjaga Tahanan
47.	Astro Rosandi	19940329 201712 1 002	Penjaga Tahanan
48.	Ardiansyah	19940603 201712 1 002	Penjaga Tahanan
49.	Dhaifur Rahman	19940603 201712 1 005	Penjaga Tahanan
50.	Andro Okta Riandy	19941008 201712 1 004	Penjaga Tahanan
51.	Desi Natalia Tampubolon	19941229 201712 2 001	Penjaga Tahanan
52.	Dedi Firandy	19950320 201712 2 001	Penjaga Tahanan
53.	Firdatul Fitriyani	19950804 201712 2 001	Penjaga Tahanan
54.	Arif Saputra	19950804 201712 1 006	Penjaga Tahanan
55.	Defry Cony	19950818 201712 1 003	Penjaga Tahanan
56.	Arnold Rudy Martua Sinaga	19951231 201712 1 002	Penjaga Tahanan
57.	Dedi Kurnia	19960505 201712 1 004	Penjaga Tahanan
58.	Dendi Alpani	19970303 201712 1 004	Penjaga Tahanan
59.	Dion Sucipto Dwi Syahputra	19981005 201712 1 005	Penjaga Tahanan
60.	Fakhrizal Fikri	19981005 201712 1 005	Penjaga Tahanan
61.	Ricky Vinosef Tarigan	19990105 201712 1003	Penjaga Tahanan
62.	Didit Rahman	19990216 201712 1 004	Penjaga Tahanan
63.	Den Istiqlal	19990221 201712 1 003	Penjaga Tahanan
64.	Pantri Edward Siregar	19930516 201801 1 002	Penjaga Tahanan

C. Visi dan Misi Instansi

Lembaga Pembinaan Khusus Anak Kelas II Pekanbaru mempunyai visi yaitu “memulihkan kesatuan hubungan hidup, kehidupan dan penghidupan warga binaan pemasyarakatan sebagai individu, anggota masyarakat dan makhluk Tuhan Yang Maha Esa”.

Disamping itu, Lembaga Pembinaan Khusus Anak Kelas II Pekanbaru juga mempunyai misi yaitu:

1. Mewujudkan sistem perlakuan kreatif yang menumbuhkan rasa aman, nyaman dan layak anak
2. Melaksanakan pelayanan pendidikan dan pembimbingan untuk kepentingan terbaik bagi anak
3. Membangun karakter dengan mengembangkan sikap ketaqwaan, kejujuran dan kesatuan
4. Memberikan perlindungan, pelayanan anak dan pemenuhan hak-hak anak.

Untuk mencapai visi dan misi Lembaga Pembinaan Khusus Anak kelas II Pekanbaru mempunyai nilai-nilai utama atau budaya sebagai pedoman bagi seluruh jajaran pemasyarakatan dalam memberikan pelayanan serta pembinaan. Nilai tersebut adalah pasti. Nilai-nilai tersebut merupakan akronim dari Profesional, Akuntabel, Sinergi, Transparan, Inovatif.

Profesional : Aparatur Kementerian Hukum dan HAM adalah aparat yang bekerja keras untuk mencapai tujuan organisasi melalui penguasaan bidang tugasnya, menjunjung tinggi etika dan integritas profesi.

Akuntabel : Setiap kegiatan dalam rangka penyelenggaraan pemerintah dapat dipertanggung jawabkan kepada masyarakat sesuai dengan ketentuan atau peraturan yang berlaku.

Sinergi : Komitmen untuk membangun dan memastikan hubungan kerjasama yang produktif serta kemitraan yang harmonis dengan para pemangku kepentingan untuk menemukan dan melaksanakan solusi terbaik, bermanfaat, dan berkualitas.

Transparan : Aparatur Kementerian Hukum dan HAM menjamin akses atau kebebasan bagi setiap orang untuk memperoleh informasi tentang

penyelenggaraan pemerintahan, yakni informasi tentang kebijakan, proses pembuatan dan pelaksanaannya, serta hasil- hasil yang dicapai.

Inovatif : Aparatur Kementerian Hukum dan HAM mendukung kreatifitas dan mengembangkan inisiatif untuk selalu melakukan pembaharuan dalam penyelenggaraan tugas dan fungsinya.

D. Tugas Pokok dan Fungsi Instansi

Adapun Tugas Pokok dan Fungsi Sesuai dengan Surat Keputusan Menteri Kehakiman RI Nomor : M.01.PR.07.03 Tahun 1985 Tentang organisasi dan tata kerja Lembaga Pemasyarakatan bahwa Lembaga Pemasyarakatan mempunyai tugas pokok “melaksanakan pembinaan pemasyarakatan Narapidana / Anak didik”.

Selain itu Lembaga Pemasyarakatan mempunyai fungsi yaitu :

1. Melakukan pembinaan Narapidana / anak didik.
2. Memberikan bimbingan, mempersiapkan sarana, mengelola hasil kerja.
3. Melakukan bimbingan sosial / kerohanian Narapidana anak didik.
4. Melakukan pemeliharaan keamanan dan tata tertib LAPAS.
5. Melakukan urusan tata usaha dan rumah tangga.

E. Fasilitas Lembaga Pembinaan Khusus Anak (LPKA) Pekanbaru

LPKA Kota Pekanbaru mempunyai 19 kamar, dengan rincian bagi anak yang berusia 13-21 tahun 13 kamar, 5 kamar untuk narapidana wanita dan 1 kamar pengasingan bagi narapida yang membandel. Seharusnya dalam 1 kamar hanya dihuni lima atau enam orang saja tetapi karena kelebihan penghuni satu kamar bisa dihuni 16 hingga 20 narapidana.

Selanjutnya fasilitas LPKA merupakan faktor pendukung lancarnya proses pembinaan narapidana, sebab keberadaan fasilitas dalam suatu organisasi memiliki nilai yang signifikan, disamping faktor penunjang lainnya seperti sumber daya manusia dan profesionalisme itu sendiri.

F. Jadwal Layanan Konseling di LPKA KLAS II Pekanbaru

Adapun jadwal konseling yang dilakukan di LPKA Klas II Pekanbaru itu di mulai dari hari senin sampai dengan kamis pada jam 08.30 sampai dengan 15.00 wib, kemudian di lanjutkan pada hari jumat dimulai dari jam 08.30 hingga pukul 16.00 wib. Di setiap layanan konseling terdapat materi-materi yang diberikan konselor terhadap klien, materi tersebut diantaranya mengenai penerimaan diri, kepercayaan diri dan sosialisasi.

G. Struktur Organisasi

Adapun Lembaga Pembinaan Khusus Anak Kelas II Pekanbaru memiliki struktur organisasi seperti dibawah ini :

Gambar 4.1. Struktur Organisasi Lembaga Pembinaan Khusus Anak Kelas II Pekanbaru

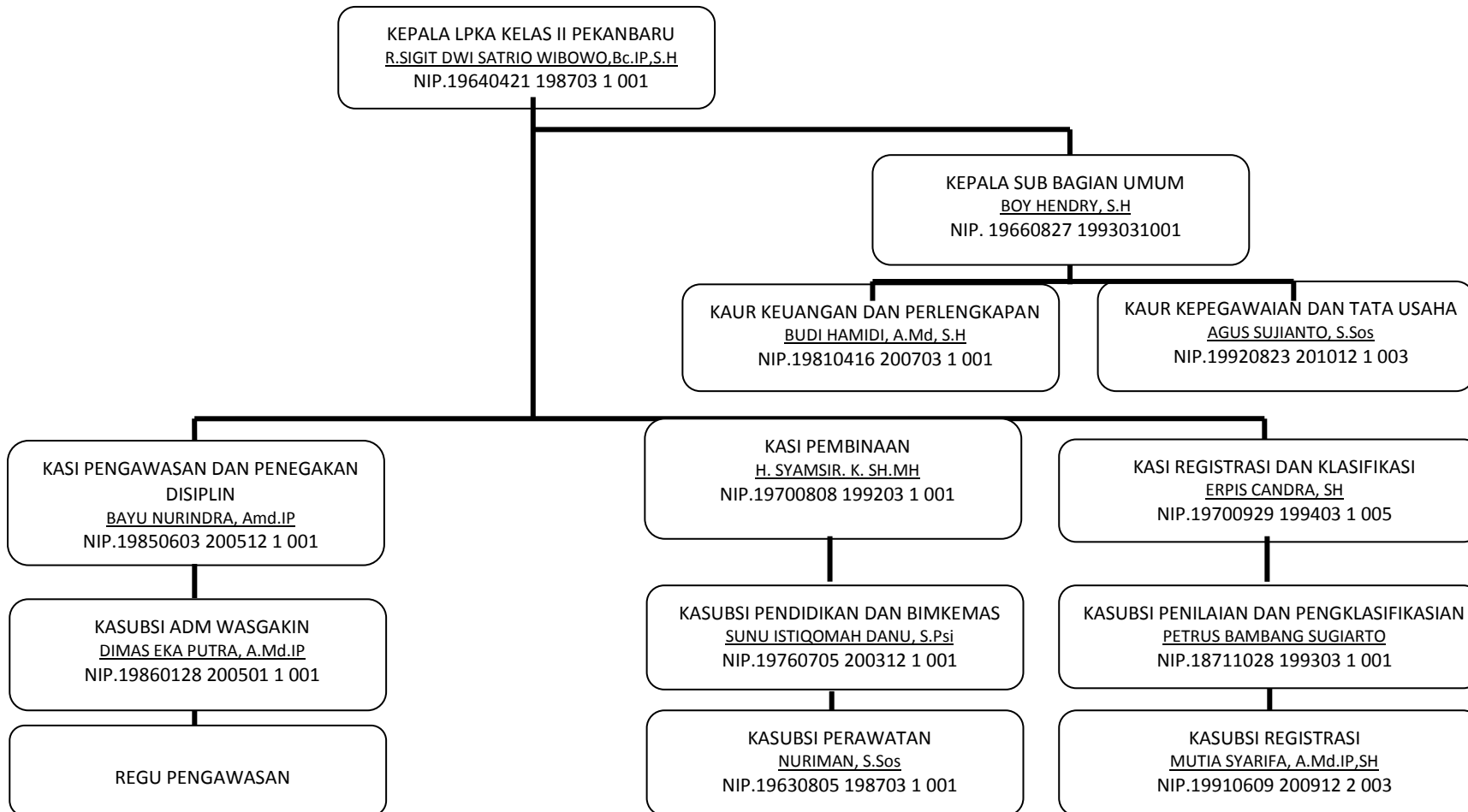

Sumber : Peraturan Menteri Hukum dan Hak Asasi Manusia RI Nomor 18 tahun 2015