UIN SUSKA RIAU
Hak Cipta Dilindungi Undang-Undang
1. Dilarang mengutip sebagian atau seluruh karya tulis ini tanpa mencantumkan dan menyebutkan sumber:
a. Pengutipan hanya untuk kepentingan pendidikan, penelitian, penulisan karya ilmiah, penyusunan laporan, penulisan kritik atau tinjauan suatu masalah.
b. Pengutipan tidak merugikan kepentingan yang wajar UIN Suska Riau.
2. Dilarang mengumumkan dan memperbanyak sebagian atau seluruh karya tulis ini dalam bentuk apapun tanpa izin UIN Suska Riau.
© Hak cipta milik UIN Suska Riau
State Islamic University of Sultan Syarif Kasim Riau

BAB IV

GAMBARAN UMUM PERUSAHAAN

4.1 Sejarah Singkat Perusahaan

Provinsi Riau merupakan daerah tujuan dari pengembangan usaha PT. Perkebunan Nusantara V. Hal ini sesuai dengan Peraturan Pemerintah Nomor 120 Tahun 1996 Tentang Penyelenggaraan Modal Republik Indonesia untuk pendirian Perseroan (Persero), PT. Perkebunan Nusantara V (tahun 1996 Nomor 16) dengan aktenotaris Harun Kamil, SH Nomor 38 tanggal 11 Maret 1996.

PT. Perkebunan Nusantara V adalah penggabungan dari bekas PT. Perkebunan Nusantara II, IV, dan V yang terletak di tigadaerah tingkat II yaitu Kabupaten Kampar, Bengkalis, dan Indragiri Hulu. Hal ini juga disesuaikan dengan SK Menteri No. 164/KM/016/1996.

Tindak lanjutdari PP No. 10 Tahun 1996 bahwa aset PT. Perkebunan Nusantara V berasal dari kebun-kebun bekas PTP II, IV, dan V memerlukan persiapan dan langkah operasional dari pembentukan PT. Perkebunan Nusantara V yang meliputi kelembagaan, kepegawaian, kekayaan/asset dan lain-lain sebagai langkah operasional yang telah dilaksanakan adalah bahwa kantor pusat PT. Perkebunan Nusantara V berlokasi di Propinsi Riau yang tepatnya terletak di Jalan Rambutan No. 43 Pekanbaru.

UIN SUSKA RIAU
Hak Cipta Dilindungi Undang-Undang
1. Dilarang mengutip sebagian atau seluruh karya tulis ini tanpa mencantumkan dan menyebutkan sumber:
a. Pengutipan hanya untuk kepentingan pendidikan, penelitian, penulisan karya ilmiah, penyusunan laporan, penulisan kritik atau tinjauan suatu masalah.
b. Pengutipan tidak merugikan kepentingan yang wajar UIN Suska Riau.
2. Dilarang mengumumkan dan memperbanyak sebagian atau seluruh karya tulis ini dalam bentuk apapun tanpa izin UIN Suska Riau.
© Hak cipta milik UIN Suska Riau
State Islamic University of Sultan Syarif Kasim Riau

4.2 Visi dan Misi PT. Perkebunan Nusantara V (Persero)

4.2.1 Visi

Menjadi perusahaan yang tangguh, mampu tumbuh dan berkembang dalam persaingan global.

4.2.2 Misi

Mengelola agro industri kelapa sawit dan karet secara efisien bersama mitra, untuk kepentingan *stakeholder*, berwawasan lingkungan, unggul dalam pengembangan sumber daya manusia dan teknologi.

4.3 Wilayah Operasi

PT. Perkebunan Nusantara V (Persero) Jalan Rambutan No. 43 Pekanbaru merupakan salah satu perusahaan Negara, yaitu BUMN yang berada di Provinsi Riau, perusahaan ini hingga sekarang telah mengelola 49 unit kerja yang kesemuanya tersebar di Provinsi Riau. Kesemuanya tercakup ke dalam satu badan usaha yang besar dan complex yaitu PT. Perkebunan Nusantara V.

PT. Perkebunan Nusantara V (Persero) Jalan Rambutan No. 43 Pekanbaru ini bernaung di bawah wadah Badan Usaha Milik Negara (BUMN) di bawah pengawasan Kementrian Republik Indonesia. Rincian unit usaha PT. Perkebunan Nusantara V (Persero) Jalan Rambutan No. 43 Pekanbaru ini yaitu terdiri dari:

1. Satu unit kantor pusat di Pekanbaru
2. Enam unit kantor bisnis strategis (UBS)
3. Dua puluh enam unit kebun inti atau plasma

4. Dua belas unit pabrik kelapa sawit (PKS)
5. Unit tambahan berupa 3 unit rumah sakit.

PT. Perkebunan Nusantara V (persero) Jalan Rambutan No. 43 Pekanbaru sekarang ini memiliki area wilayah seluas 154.635 Ha. Areal seluas ini dikelola sendiri oleh perusahaan, wilayah areal perusahaan tersebut terdiri dari 80.138 Ha lahan sendiri/inti dan 74.497 Ha lahan plasma. Komoditas produksi yang dihasilkan PT. Perkebunan Nusantara V (Persero) Jalan Rambutan No. 43 Pekanbaru ini, terdiri dari produksi minyak kelapa sawit dan produksi karet.

4.4 Struktur Organisasi Perusahaan

Struktur perusahaan yang penulis maksudkan dalam skripsi ini adalah bagan organisasi yang menggambarkan garis kerjasama antara individu-individu yang bergabung dalam perusahaan PT. Perkebunan Nusantara V (Persero) Jalan Rambutan No. 43 Pekanbaru.

UIN SUSKA RIAU
Hak Cipta Dilindungi Undang-Undang
1. Dilarang mengutip sebagian atau seluruh karya tulis ini tanpa mencantumkan dan menyebutkan sumber:
a. Pengutipan hanya untuk kepentingan pendidikan, penelitian, penulisan karya ilmiah, penyusunan laporan, penulisan kritik atau tinjauan suatu masalah.
b. Pengutipan tidak merugikan kepentingan yang wajar UIN Suska Riau.
2. Dilarang mengumumkan dan memperbanyak sebagian atau seluruh karya tulis ini dalam bentuk apapun tanpa izin UIN Suska Riau.
© Hak cipta milik UIN Suska Riau
State Islamic University of Sultan Syarif Kasim Riau
UIN SUSKA RIAU

Gambar 4.1 : Struktur Organisasi PT. Perkebunan Nusantara V (Persero) Jalan Rambutan No. 43 Pekanbaru

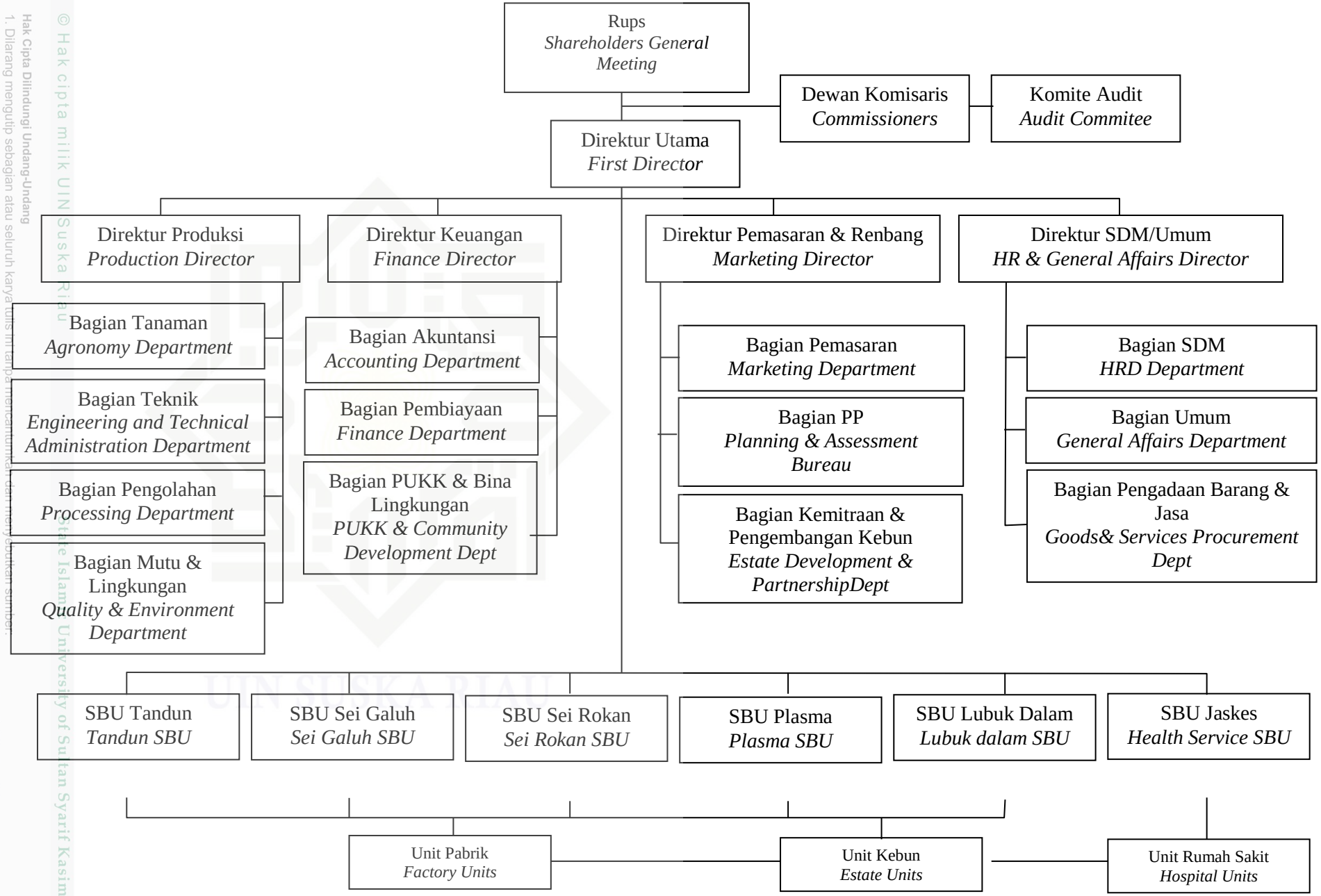

Sumber : Data PT. Perbunanan Nusantara V (Persero) Jalan Rambutan No. 43 Pekanbaru

UIN SUSKA RIAU
© Hak cipta milik UIN Suska Riau
State Islamic University of Sultan Syarif Kasim Riau
Hak Cipta Dilindungi Undang-Undang
1. Dilarang mengutip sebagian atau seluruh karya tulis ini tanpa mencantumkan dan menyebutkan sumber:
a. Pengutipan hanya untuk kepentingan pendidikan, penelitian, penulisan karya ilmiah, penyusunan laporan, penulisan kritik atau tinjauan suatu masalah
b. Pengutipan tidak merugikan kepentingan yang wajar UIN Suska Riau.
2. Dilarang mengumumkan dan memperbanyak sebagian atau seluruh karya tulis ini dalam bentuk apapun tanpa izin UIN Suska Riau.