

Hak Cipta Diindungi Undang-Undang

1. Dilarang mengutip sebagian atau seluruh karya tulis ini tanpa mencantumkan dan menyebutkan sumber:

a. Pengutipan hanya untuk kepentingan pendidikan, penelitian, penulisan karya ilmiah, penyusunan laporan, penulisan kritik atau tinjauan suatu masalah.

b. Pengutipan tidak merugikan kepentingan yang wajar UIN Suska Riau.

2. Dilarang mengumumkan dan memperbanyak sebagian atau seluruh karya tulis ini dalam bentuk apapun tanpa izin UIN Suska Riau.

## BAB II

### GAMBARAN UMUM PERUSAHAAN

#### A. Sejarah Berdirinya Bumi Putera

Sejarah Berdirinya Asuransi Jiwa Bersama (AJB) Bumi putera 1912 adalah perusahaan asuransi jiwa nasional milik bangsa Indonesia yang pertama dan tertua. Didirikan pada tanggal 12 Februari 1912 di Magelang Jawa Tengah, dengan nama “Onderlingen Levensverzekering Maatschappij Persatoean Goeroe- Goeroe Hindia Belanda” atau di singkat O.L.Mij.PGHB. perusahaan ini digagas dan didirikan oleh Mas Ngabehi Dwidjosewojo, seorang guru di Yogyakarta yang juga sekretaris Boedi Oetomo sebuah organisasi yang memelopori gerakan kebangkitan nasional. Dua orang guru lainnya yaitu Mas Karto Hadi Soebroto dan Mas Adimidjojo turut mendirikan perusahaan ini, masing-masing sebagai Direktur dan Bendahara. Bersama R. Soepadmo dan M.Darmowidjojo, kelima pendiri yang juga anggota O.L.Mij.PGHB ini menjadi pemegang polis yang pertama.

Bumi putera memulai usahanya tanpa modal, pembayaran premi pertama oleh kelima tokoh tersebut dianggap sebagai modal awal perusahaan, dengan syarat Uang Pertanggungan (UP) tidak akan dibayarkan kepada ahli waris pemegang polis yang meninggal sebelum berjalan tiga tahun penuh. Para pengurus saat itu juga tidak mengharapkan honorarium, sehingga mereka bekerja dengan suka rela. Pada mulanya perusahaan hanya melayani para guru sekolah Hindia Belanda, kemudian perusahaan memperluas jaringan pelayanan ke masyarakat 12 umum, dan mengganti namanya menjadi O.L.Mij. Bumi Putera, yang sekarang dikenal dengan AJB Bumiputera 1912.

Hak Cipta Diindungi Undang-Undang

1. Dilarang mengutip sebagian atau seluruh karya tulis ini tanpa mencantumkan dan menyebutkan sumber:
  - a. Pengutipan hanya untuk kepentingan pendidikan, penelitian, penulisan karya ilmiah, penyusunan laporan, penulisan kritik atau tinjauan suatu masalah.
  - b. Pengutipan tidak merugikan kepentingan yang wajar UIN Suska Riau.
2. Dilarang mengumumkan dan memperbanyak sebagian atau seluruh karya tulis ini dalam bentuk apapun tanpa izin UIN Suska Riau.

Pada tahun 1912, perusahaan pindah ke Yogyakarta. Pada tahun 1934 perusahaan melebarkan sayap nya dengan membuka cabang-cabang di Bandung, Jakarta, Surabaya, Palembang, Medan, Pontianak, Banjarmasin dan Ujung Pandang. Dengan semakin berkembangnya AJB Bumiputera 1912, maka pada tahun 1958 secara bertahap kantor pusat dipindahkan ke Jakarta, dan pada tahun 1959 secara resmi kantor pusat AJB Bumi putera 1912 berdomisili di Jakarta.

Salah satu kekuatan Bumi putera adalah pada kepemilikan dan bentuk perusahaannya yang unik, dimana Bumi putera adalah satu-satunya perusahaan di Indonesia yang berbentuk “mutual” atau “usaha bersama”, artinya pemilik perusahaan adalah para pemegang polis, bukan pemegang saham. Jadi perusahaan tidak berbentuk PT atau Koperasi. Hal ini dikarenakan premi yang diberikan kepada perusahaan sekaligus dianggap sebagai modal. Badan Perwakilan Anggota yang merupakan perwakilan para pemegang polis ikut serta menentukan garis- garis besar haluan perusahaan, memilih dan mengangkat direksi, dan ikut serta mengawasi jalannya perusahaan.

Kini, kantor pusatnya di Jakarta, pengurus Bumi putera mengendalikan perusahaan yang jaringannya terbesar diseluruh penjuru tanah air dan melakukan hubungan Internasional dengan rekan-rekan di Negara lain. Pengurus juga mengendalikan kelompok usaha Bumiputera yang terdiri dari anak-anak perusahaan, asosiasi dan penyertaan, antara lain:

1. Bumida Bumiputera (Asuransi Kerugian)
2. PT Wisma Bumiputera (Peroperti)
3. PT Mardi Mulyo (Penerbitan dan Percetakan)

**Hak Cipta Diindungi Undang-Undang**

1. Dilarang mengutip sebagian atau seluruh karya tulis ini tanpa mencantumkan dan menyebutkan sumber:
  - a. Pengutipan hanya untuk kepentingan pendidikan, penelitian, penulisan karya ilmiah, penyusunan laporan, penulisan kritik atau tinjauan suatu masalah.
  - b. Pengutipan tidak merugikan kepentingan yang wajar UIN Suska Riau.
2. Dilarang mengumumkan dan memperbanyak sebagian atau seluruh karya tulis ini dalam bentuk apapun tanpa izin UIN Suska Riau.

4. PT Eurasia Wisata (Tour & Travel)
5. Bank Bumiputera Indonesia (Perbankan)
6. PT Informatics OASE (Tekhnologi Informasi)
7. PT Bumi Wisata (Perhotelan: Bumi Wiyata Hotel-Depok, Hyatt Regency, Surabaya)
8. PT Bumiputera Mitrasarana (Jasa Konstruksi)
9. Yayasan Dharma Bumiputera (Pendidikan : STEI Dharma Bumiputera)
10. Yayasan Bumiputera Sejahtera (Pengelola Kesejahteraan Karyawan)
11. Dana Pensiun Bumiputera (Pengelola Dana Pensiun Karyawan)
12. Bumiputera Capital Indonesia Asosiasi atau Penyertaan.

## **B. VISI dan MISI Perusahaan**

### **1. Visi**

Visi AJB Bumi Putera 1912, sebagai asuransi bangsa Indonesia adalah bercita-cita meningkatkan martabat bangsa melalui pemberdayaan system kebersamaan,dan menjadikan AJB Bumi Putera sebagai perusahaan asuransi jiwa nasional yang kuat,modern, dan menguntungkan dengan di dukung oleh sumber daya manusia yang professional dan menjunjung tinggi nilai-nilai idealisme kebersamaan.

### **2. Misi**

Menyediakan pelayanan dan produk jasa asuransi jiwa yang berkualitas sebagai wujud partisipasi nasional melalui peningkatan kesejahteraan masyarakat Indonesia, dan menyelenggarakan berbagai pendidikan dan pelatihan untuk menjamin pertumbuhan kompetensi

#### Hak Cipta Diindungi Undang-Undang

1. Dilarang mengutip sebagian atau seluruh karya tulis ini tanpa mencantumkan dan menyebutkan sumber:
  - a. Pengutipan hanya untuk kepentingan pendidikan, penelitian, penulisan karya ilmiah, penyusunan laporan, penulisan kritik atau tinjauan suatu masalah.
  - b. Pengutipan tidak merugikan kepentingan yang wajar UIN Suska Riau.
2. Dilarang mengumumkan dan memperbanyak sebagian atau seluruh karya tulis ini dalam bentuk apapun tanpa izin UIN Suska Riau.

karyawan dalam rangka peningkatan produktivitas dan peningkatan kesejahteraan dalam kerangka peningkatan kualitas pelayanan perusahaan kepada pemegang polis serta mendorong terciptanya iklim kerja yang monitip dan inovatif untuk mendukung proses bisnis internal perusahaan yang efektif dan efisien.

### C. Struktur Organisasi Perusahaan Asuransi jiwa bersama (AJB) Bumi putera 1912 cabang Bangkinang

Struktur adalah gambaran yang memperlihatkan suatu susunan yang logis, tertib dan memperlihatkan hubungan yang serasi dalam sebuah organisasi. Kita akan menapatkan gambaran mengenai unit-unit perusahaan secara keseluruhan maupun antara hubungan yang satu dengan yang lain mengenai kekuasaan maupun batasan-batasan tanggung jawab.

Struktur organisasi juga akan memudahkan pimpinan perusahaan dalam mengatur dan mengkoordinasikan unit kerja atau bagian-bagian yang terlibat di dalam organisasi dalam usahanya untuk mencapai tujuan yang telah ditetapkan.

Suatu struktur organisasi juga merinci pembagian kerja dan menunjukkan berbagai tingkatan yang berkaitan satu sama lain. ini menunjukkan hirarki organisasi serta struktur wewenang dan memperlihatkan hubungan-hubungan pelaporannya.

Struktur organisasi akan terus berkembang sesuai dengan perkembangan kegiatan serta tujuan perusahaan. Salah satu unsur struktur

**Hak Cipta Dilindungi Undang-Undang**

1. Dilarang mengutip sebagian atau seluruh karya tulis ini tanpa mencantumkan dan menyebutkan sumber:
  - a. Pengutipan hanya untuk kepentingan pendidikan, penelitian, penulisan karya ilmiah, penyusunan laporan, penulisan kritik atau tinjauan suatu masalah.
  - b. Pengutipan tidak merugikan kepentingan yang wajar UIN Suska Riau.
2. Dilarang mengumumkan dan memperbanyak sebagian atau seluruh karya tulis ini dalam bentuk apapun tanpa izin UIN Suska Riau.

organisasi yang baik adalah adanya pola interaksi dari hubungan kerja sama antar individu pada tiap bagian dari suatu perusahaan yaitu mengenai hubungan pembagian dan fungsi dari suatu perusahaan yaitu mengenai hubungan pembagian dan fungsi dari pekerjaan dilakukan seta wewenang yang seimbang baik vertical maupun horizontal.

Adapun struktur organisasi tersebut adalah sebagai berikut:

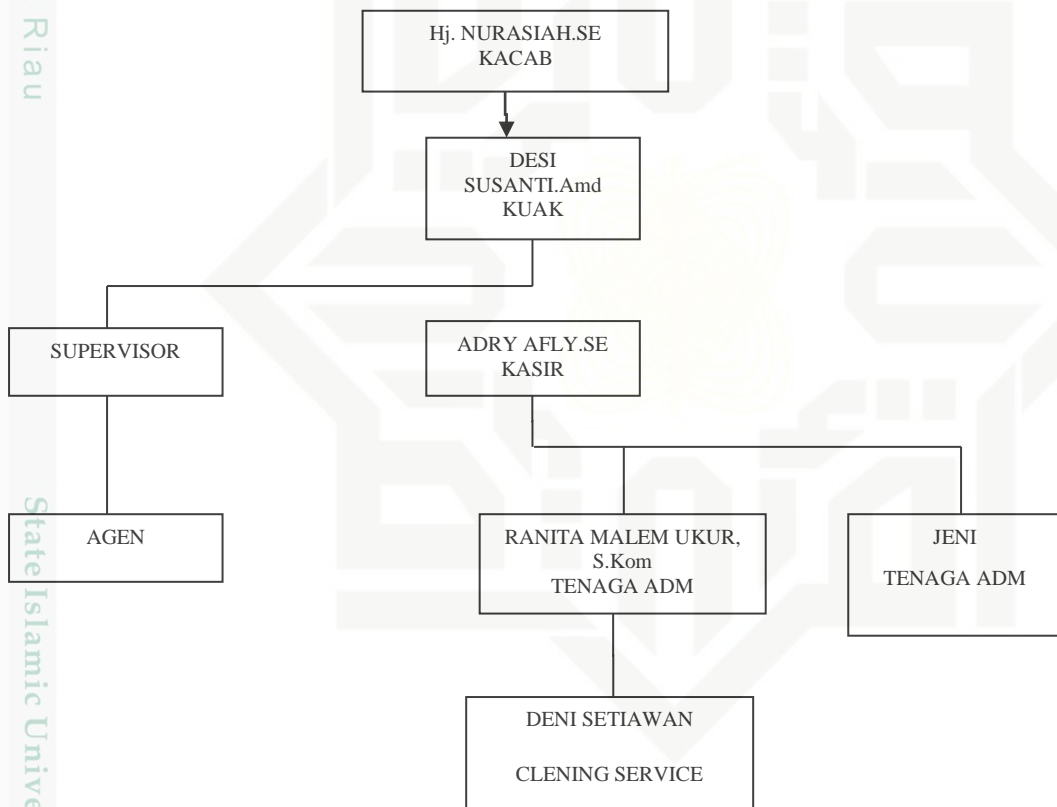

**D. Tugas dan Wewenang atau Job Description**

Asuransi jiwa bersama(AJB) Bmi putera di dalam melaksanakan kegiatan operasional didasarkan kepada tugas dan wewenang yang di sesuaikan dengan susunan struktur organisasi. Adapun tugas dan wewenang tersebut adalah sebagai berikut:

#### Hak Cipta Diindungi Undang-Undang

1. Dilarang mengutip sebagian atau seluruh karya tulis ini tanpa mencantumkan dan menyebutkan sumber:
  - a. Pengutipan hanya untuk kepentingan pendidikan, penelitian, penulisan karya ilmiah, penyusunan laporan, penulisan kritik atau tinjauan suatu masalah.
  - b. Pengutipan tidak merugikan kepentingan yang wajar UIN Suska Riau.
2. Dilarang mengumumkan dan memperbanyak sebagian atau seluruh karya tulis ini dalam bentuk apapun tanpa izin UIN Suska Riau.

### 1. Kepala Cabang

Kepala cabang adalah seorang pejabat yang karena tugas dan tanggung jawabnya diberikan amanah oleh perusahaan untuk memimpin sebuah organisasi kantor cabang.

Kepala cabang berperan dalam melaksanakan pengembangan organisasi keagenan, kegiatan operasional produksi, operasional konservasi, operasional pengelolaan dana, kegiatan administrasi keuangan.

Kepala cabang bertanggung jawab kepada kepala wilayah, mengkoordinir dan membawahi:

- a. Kepala unit opsional
- b. Kepala unit administrasi dan keuangan
- c. Agen koordinator D.Tugas dan wewenang atau job discription

### 2. Kepala Unit Administrasi Dan Keuangan

Kepala unit administrasi dan keuangan adalah seorang pejabat yang karena tugas dan tanggung jawabnya di berikan kepercayaan oleh perusahaan untuk berperan dalam melaksanakan, membina, mengawasi, dan mengendalikan kegiatan administrasi keuangan, serta pelayanan kepada pemegang polis, dan coordinator agen.

Adapun tugas kuak yaitu:

- a. Menyelenggarakan system pembukuan dan pengawasan keuangan.
- b. Menyelenggarakan dan mengatur anggaran yang berkaitan dengan pengeluaran dan penerimaan kas.

#### Hak Cipta Diindungi Undang-Undang

1. Dilarang mengutip sebagian atau seluruh karya tulis ini tanpa mencantumkan dan menyebutkan sumber:

- a. Pengutipan hanya untuk kepentingan pendidikan, penelitian, penulisan karya ilmiah, penyusunan laporan, penulisan kritik atau tinjauan suatu masalah.
- b. Pengutipan tidak merugikan kepentingan yang wajar UIN Suska Riau.

2. Dilarang mengumumkan dan memperbanyak sebagian atau seluruh karya tulis ini dalam bentuk apapun tanpa izin UIN Suska Riau.

- c. Memberikan informasi keuangan kepada pihak-pihak yang berkepentingan
- d. Melakukan analisa keuangan serta melaporkan data-data keuangan perusahaan kepada Kepala Cabang.
- e. Memberikan saran-saran penyempurnaan system operasi, tata kerja, dan analisa dibidang asuransi kepada Kepala Cabang.

### 3. Kepala Unit Operasional (Kuo)

Kepala unit operasional adalah seorang pejabat yang karena tugas dan tanggung jawabnya diberikan kepercayaan oleh perusahaan nya untuk berperan dalam melaksanakan, membina, mengendalikan kegiatan opsional penjualan, opsional konservasi dan pelayanan kepada pemegang polis.

### 4. Kasir

Kasir adalah seorang pejabat fungsional yang karena tugas dan tanggung jawabnya diberikan kepercayaan oleh perusahaan untuk berperan dalam melaksanakan tertib administrasi, sirkulasi, dan pelaporan keuangan.

Bagian kasir berfungsi sebagai penerima pembayaran premi pertama dan mencocokkan nya dengan faktur penerimaan kas yang diterima dari bagian penata usaha. Kasir bertanggung jawab kepada kepala unit administrasi keuangan.

Adapun tugas dan tanggung jawab kasir yaitu sebagai berikut:

- a. Menerima dan mengeluarkan uang kas setelah adanya persetujuan dari pejabat yang berwenang.

**Hak Cipta Diindungi Undang-Undang**

1. Dilarang mengutip sebagian atau seluruh karya tulis ini tanpa mencantumkan dan menyebutkan sumber:
  - a. Pengutipan hanya untuk kepentingan pendidikan, penelitian, penulisan karya ilmiah, penyusunan laporan, penulisan kritik atau tinjauan suatu masalah.
  - b. Pengutipan tidak merugikan kepentingan yang wajar UIN Suska Riau.
2. Dilarang mengumumkan dan memperbanyak sebagian atau seluruh karya tulis ini dalam bentuk apapun tanpa izin UIN Suska Riau.

- b. Membuat dan mempertanggung jawabkan rincian sisa kas harian.
- c. Ikut mengatur likuiditas kas terutama kewajiban kepada pemegang polis.
- d. Menyelenggarakan catatan yang meliputi lembaran buku kas.
- e. Menyelenggarakan administrasi inventaris.
- f. Menyelenggarakan administrasi barang cetak.
- g. Menyelenggarakan administrasi produksi, antara lain meliputi:
  1. Pemeriksaan surat permintaan serta kelengkapan
  2. Pengiriman berkas-berkas surat permintaan baru
  3. Penerimaan dan pendistribusian polis-polis yang telah jadi untuk diserahkan kepada pemegang polis melalui supervisor.

**5. Pegawai Administrasi**

Pegawai administrasi adalah seorang karyawan yang karena tugas dan tanggung jawab diberikan kepercayaan oleh perusahaan untuk melaksanakan tugas-tugas administrasi. Pegawai administrasi bertanggung jawab kepada Kepala Unit Administrasi Keuangan.

**6. Supervisor**

- a. Membawahi agen-agen dan melakukan pengawasan kegiatan agen.
- b. Membina dan memberi motivasi kepada para agen agar berusaha untuk dapat memenuhi target yang telah direncanakan.
- c. Menerima dan berusaha mengatasi permasalahan agen dalam menghadapi keluhan nasabah secara langsung.
- d. Bertanggung jawab langsung kepada Kepala Cabang.



Hak Cipta Diindungi Undang-Undang

1. Dilarang mengutip sebagian atau seluruh karya tulis ini tanpa mencantumkan dan menyebutkan sumber:
  - a. Pengutipan hanya untuk kepentingan pendidikan, penelitian, penulisan karya ilmiah, penyusunan laporan, penulisan kritik atau tinjauan suatu masalah.
  - b. Pengutipan tidak merugikan kepentingan yang wajar UIN Suska Riau.
2. Dilarang mengumumkan dan memperbanyak sebagian atau seluruh karya tulis ini dalam bentuk apapun tanpa izin UIN Suska Riau.

## 7. Agen

- a. Mencari nasabah yang baru.
- b. Mengarahkan nasabah yang baru terdaptar sebagai anggota asuransi jiwa bersama.

AJB Bumi Putera 1912 Bangkinang merupakan perusahaan yang bergerak di bidang jasa pelyanan, pemberian santunan kepada masyarakat serta dan juga suatu perusahaan asuransi yang tertua di Indonesia yang mempunyai kewajiban memberikan pelayanan sebaik-baiknya kepada masyarakat.

Pengertian dari asuransi menurut Undang- Undang Hukum Dagang pasal 246 asuransi atau pertanggungan adalah suatu perjanjian, dimana seseorang penanggung mengikatkan diri pada seseorang tertanggung dengan menerima suatu premi untuk memberikan pergantian kepadanya karena suatu kerugian, kerusakan atau kehilangan keuntungan yang diharapkan yang mungkin terjadi karena suatu peristiwa tak tentu.

Usaha asuransi ini adalah usaha jasa keuanangan untuk menghimpun dana masyarakat melalui pengumpulan premi asuransi yang memberikan perlindungan kepada anggota masyarakat pemakai jasa asuransi terhadap kemungkinan timbulnya kerugian karena suatu peristiwa yang tidak pasti atau terhadap hidup atau meniggalnya seseorang.

Tujuan dari asuransi ini adalah untuk meringankan kerugian yang dialami tertanggung dengan memperoleh ganti rugi dari penanggung.

Aspek kegiatan Asuransi Jiwa Bersama Bumi Putera 1912 bangkinang:

#### Hak Cipta Diindungi Undang-Undang

1. Dilarang mengutip sebagian atau seluruh karya tulis ini tanpa mencantumkan dan menyebutkan sumber:
  - a. Pengutipan hanya untuk kepentingan pendidikan, penelitian, penulisan karya ilmiah, penyusunan laporan, penulisan kritik atau tinjauan suatu masalah.
  - b. Pengutipan tidak merugikan kepentingan yang wajar UIN Suska Riau.
2. Dilarang mengumumkan dan memperbanyak sebagian atau seluruh karya tulis ini dalam bentuk apapun tanpa izin UIN Suska Riau.

- a. Mempromosikan produk pada pemasaran.
- b. Menjelaskan kepada masyarakat maksud dan faedah mengasuransikan jiwa seseorang.
- c. Membayar ganti rugi tepat pada waktunya.
- d. Mempertahankan kepercayaan para pemegang polis baik dalam bentuk uang atau bentuk apapun yang diasuransikan.
- e. Meningkatkan bimbingan dan pelayanan terhadap konsumen yang berlangganan.

#### E. Produk- Produk Asuransi Jiwa Bersama Bumi Putera 1912

##### 1. Asuransi Beasiswa Berencana

Manfaatnya adalah jika tertanggung hidup atau meninggal dunia dalam masa kontrak asuransi, maka kepada pemegang polis atau yang ditunjuk dibayarkan dana kelangsungan belajar, dengan peraturan sebagai berikut:

- a. Pada waktu masuk asuransi, anak yang ditunjuk berumur antara 1 sampai 4 tahun, maka Pembayaran sebesar 10% uang pertanggungan dilakukan pada waktu anak berumur 6 tahun.
- b. Pada waktu masuk asuransi, anak yang ditunjuk berumur antara 5 sampai 10 tahun, maka Pembayaran sebesar 20% dari uang pertanggungan dilakukan pada waktu anak berumur 12 thn.
- c. Pada waktu masuk asuransi, anak yang ditunjuk berumur antara 15 sampai 16 tahun, maka Pembayaran sebesar uang pertanggungan dilakukan pada waktu anak berumur 18 tahun dan Masa asuransi berakhir.

## Hak Cipta Dilindungi Undang-Undang

1. Dilarang mengutip sebagian atau seluruh karya tulis ini tanpa mencantumkan dan menyebutkan sumber:

- a. Pengutipan hanya untuk kepentingan pendidikan, penelitian, penulisan karya ilmiah, penyusunan laporan, penulisan kritik atau tinjauan suatu masalah.
- b. Pengutipan tidak merugikan kepentingan yang wajar UIN Suska Riau.

2. Dilarang mengumumkan dan memperbanyak sebagian atau seluruh karya tulis ini dalam bentuk apapun tanpa izin UIN Suska Riau.

## 2. Asuransi Jiwa Dwiguna Prima

Manfaatnya adalah jika tertanggung meninggal dunia dalam masa asuransi kepada yang ditunjuk dibayarkan:

- a. Santunan sebesar uang pertanggungan yang tercantum dalam polis.
- b. Khusus untuk polis yang premi tahunan, santunan sebagaimana di sebut dalam poin pertama Diatas ditambah dengan pembayaran premi deposit yang besarnya sesuai table premi.

## 3. Asuransi jiwa seumur hidup prima

Manfaatnya adalah jika tertanggung meninggal dunia dalam masa kontrak asuransi, kepada yang ditunjuk dibayarkan : santunan sebesar uang pertanggungan yang tercantum dalam polis

## 4. Asuransi pendidikan

Asuransi pendidikan di dalam Asuransi Jiwa Bersama 1912 yang biasa di sebut dengan Ekawarsa Plus Kecelakaan. Didalam asuransi ini bukan hanya untuk orang yang dalam pendidikan saja, tetapi juga untuk karyawan sebuah perusahaan, pegawai-pegawai PT, dan lain sebagainya. Jika karyawan dan pegawai-pegawai tersebut sudah menjadi anggota asuransi, maka kalau seandainya terjadi kecelakaan, maka pihak asuransi akan mengeluarkan uang pertanggungan yang akan dibayarkan kepadanya atas kerugian karena kecelakaan tersebut.

## 5. Asuransi kecelakaan diri resiko ABD

Asuransi ini memberikan kepada anggota yang mengalami kecelakaan diri, dan uang pertanggungan yang dikeluarkan oleh pihak

#### Hak Cipta Diindungi Undang-Undang

1. Dilarang mengutip sebagian atau seluruh karya tulis ini tanpa mencantumkan dan menyebutkan sumber:

- a. Pengutipan hanya untuk kepentingan pendidikan, penelitian, penulisan karya ilmiah, penyusunan laporan, penulisan kritik atau tinjauan suatu masalah.
- b. Pengutipan tidak merugikan kepentingan yang wajar UIN Suska Riau.

2. Dilarang mengumumkan dan memperbanyak sebagian atau seluruh karya tulis ini dalam bentuk apapun tanpa izin UIN Suska Riau.

asuransi tersebut di gunakan untuk berobat, semua biaya akan diganti sesuai dengan biaya yang telah di keluarkan, dan istimewanya asuransi ini adalah biaya tersebut akan diganti sebanyak 5 kali jika yang bertanggung tersebut mengalami kecelakaan dengan luka yang berbeda.

#### 6. Asuransi tunjangan hari tua

Adalah program jaminan hari tua ditujukan sebagai pengganti terputusnya penghasilan tenaga kerja karena meninggal, cacat, atau hari tua diselenggarakan dengan sistem tabungan hari tua. program jaminan hari tua memberikan kepastian penerimaan penghasilan yang di bayarkan pada saat tenaga kerja mencapai usia 55 tahun telah memenuhi persyaratan tertentu.

#### 7. Asuransi kredit cicilan bulanan dan anuitas

Adalah produk yang menjamin aliran pendapatan seumur hidup. mereka yang sehat memiliki riwayat hidup panjang biasanya paling mau membeli produk ini. Asuransi tersebut diberikan oleh pihak asuransi khusus untuk deitur bank, koperasi BPR, Showroom mobil dan motor.

Perusahaan asuransi Jiwa Bersama (AJB) Bumi Putera 1912 tidak serta merta melaksanakan usahanya di bidang perasuransian semata, namun telah mengembagkan sayapnya dengan melakukan kerjasama dan investasi di berbagai bidang perekonomian, adapun yang tergabung dalam Bumi Putera Grup adalah sebagai berikut:

- 1) PT. Wisma Bumi Putera
- 2) PT. Asuransi Umum Bumi Putera 1967
- 3) PT. Bumi Putera Sarana

**Hak Cipta Diindungi Undang-Undang**

1. Dilarang mengutip sebagian atau seluruh karya tulis ini tanpa mencantumkan dan menyebutkan sumber:
  - a. Pengutipan hanya untuk kepentingan pendidikan, penelitian, penulisan karya ilmiah, penyusunan laporan, penulisan kritik atau tinjauan suatu masalah.
  - b. Pengutipan tidak merugikan kepentingan yang wajar UIN Suska Riau.
2. Dilarang mengumumkan dan memperbanyak sebagian atau seluruh karya tulis ini dalam bentuk apapun tanpa izin UIN Suska Riau.

- 4) PT. Bumi Wiyata
- 5) PT. Penerbit dan Percetakan Mardi Muliyo
- 6) PT. Eurasia Wisata
- 7) Yayasan Dharma Bumi Putera s
- 8) Yayasan Bumi Putera Sejahtera
- 9) PT. Bumi putera multimedia
- 10) STIE Dharma Bumi Putera
- 11) PT. Bumi Putera Capital indonesia

Adapun bentuk investasi yang dapat dilakukan pada perusahaan Asuransi Bumi Putera (AJB) bumi putera 1912 adalah sebagai berikut:

- 1) Investasi devosito berjangka dan sertifikat deposito
- 2) Investasi penyertaan langsung
- 3) Investasi pinjaman hipotik
- 4) Investasi pinjaman polis
- 5) Investasi surat pengakuan utang berjangka waktu lebih dari 1 tahun
- 6) Investasi surat berharga pasar uang
- 7) Investaasi sertifikat bank indonesia
- 8) Investasi saham, obligasi dan suarat berharga lainnya yang tercatat dalam bursa efek nasional dan internasional