

## BAB IV

### GAMBARAN UMUM LOKASI PENELITIAN

#### A. Sejarah pembentukan dan Berdirinya Bagan Batu Scooter Community

Komunitas Bagan Batu Scooter Community ini berawal di tahun 2008 dari berkumpulnya beberapa orang yang mempunyai kesamaan visi dan misi yang sama dalam mengekspresikan kendaraan khususnya Scooter/ Vespa, orang-orang tersebut ialah Pak Aswan, Pak Dino, Pak Ulul dan Al. Pak Dalimunthe. Pada tanggal 10 Februari 2009 terbentuklah wadah bagi penggemar Scooter dengan nama *MJS (Mafioso de Java of Sumatera)*. Namun sadar namanya yang tidak relevan pada nilai kedaerahan komunitas ini berganti nama menjadi BUSI (Barisan Umum Scooter Indonesia). Tidak sanggup membawa nama Indonesia karena jangkauan nya yang sangat luas maka BUSI berubah nama menjadi BBSC (Bagan Batu Scooter Community) pada tahun 2010. Pada akhirnya tanggal 10 Januari 2012 BBSC dideklarasikan di Bagan Batu. Lewat Pemikiran dan masukan dari para anggota aktif melahirkan buah pemikiran pembentukan ADRT sebelum kemudian menjadi komunitas yang mempunyai legalitas.

Dari awal terbentuknya komunitas ini hanya diketuai oleh satu orang ketua yang juga merupakan salah satu pendiri komunitas ini yaitu Bapak Aswan Dalimunthe. Dari yang hanya beranggotakan beberapa orang menjadi puluhan orang. Sekretariat BBSC terletak di Pirdam jalur 2, Jl. Semeru yang merupakan hibahan dari sakah seorang anggota BBSC<sup>67</sup>.

#### B. Letak Geografis Kecamatan Bagan Sin embah

Kecamatan Bagan Sinembah merupakan salah satu kecamatan yang terletak di Kabupaten Rokan Hilir, adapun batasan-batasan wilayahnya adalah sebagai berikut:

1. Sebelah Utara berbatasan dengan Kecamatan Simpang Kanan
2. Sebelah Selatan berbatasan dengan Kecamatan Pujud

<sup>67</sup> Hasil observasi di lapangan pada tanggal 08 Mei 2018 di Bagan Batu.

## Hak Cipta Dilindungi Undang-Undang

1. Dilarang mengutip sebagian atau seluruh karya tulis ini tanpa mencantumkan dan menyebutkan sumber:
  - a. Pengutipan hanya untuk kepentingan pendidikan, penelitian, penulisan karya ilmiah, penyusunan laporan, penulisan kritik atau tinjauan suatu masalah.
  - b. Pengutipan tidak merugikan kepentingan yang wajar UIN Suska Riau.
2. Dilarang mengumunkan dan memperbanyak sebagian atau seluruh karya tulis ini dalam bentuk apapun tanpa izin UIN Suska Riau.

3. Sebelah Barat berbatasan dengan Profinsi Sumatera Utara
4. Sebelah Timur berbatasan dengan Kecamatan Bangko Pusako

Jarak Ibu Kota Kecamatan dengan Ibu Kota Kabupaten adalah 68.00 Km, sedangkan jarak pusat wilayah Kecamatan dengan Desa/Kelurahan yang terjauh sekitar 20 Km.

Dilihat dari lokasi wilayah Desa/Kelurahan di Kecamatan Bagan Sinembah bertofografi dataran rendah/hamparan dengan struktur tanah pada umumnya terdiri dari tanah podsolik merah kuning dari batuan dan aluvial serta tanah organosol dan gley humus dalam bentuk rawa-rawa atau tanah basah. Dengan tofografi dataran rendah/hamparan Kecamatan Bagan Sinembah merupakan daerah lintas Sumatera yang ramai dilalui kendaraan, selain itu di daerah ini juga banyak terdapat perkebunan kelapa sawit yang dikelola oleh swasta.

### C. Visi dan Misi

Adapun visi dan misi Bagan Batu Scooter Community adalah sebagai berikut:

1. Visi
 

Meningkatkan tali persaudaraan pecinta vespa khusus Bagan Batu.
2. Misi:
  - a. Melestarikan vespa di Bagan Batu
  - b. Meningkatkan tali persaudaraan dalam keluarga besar khusus BBSC dan umum pada keluarga besar vespa Indonesia.
  - c. Memberikan dampak positif dalam hidup bermasyarakat khusus pada penggunaan fasilitas umum.

### D. Struktur Organisasi

Untuk menjalankan kerjasama yang baik diperlukan suatu tempat yang dinamakan dengan organisasi. Organisasi adalah suatu tempat sekelompok orang yang bekerjasama dalam struktur dan koordinasi tertentu dalam

mencapai tujuan tertentu. Berbagai organisasi mempunyai tujuan yang berbeda-beda tergantung pada jenis organisasinya.<sup>68</sup>

### STRUKTUR ORGANISASI BBSC

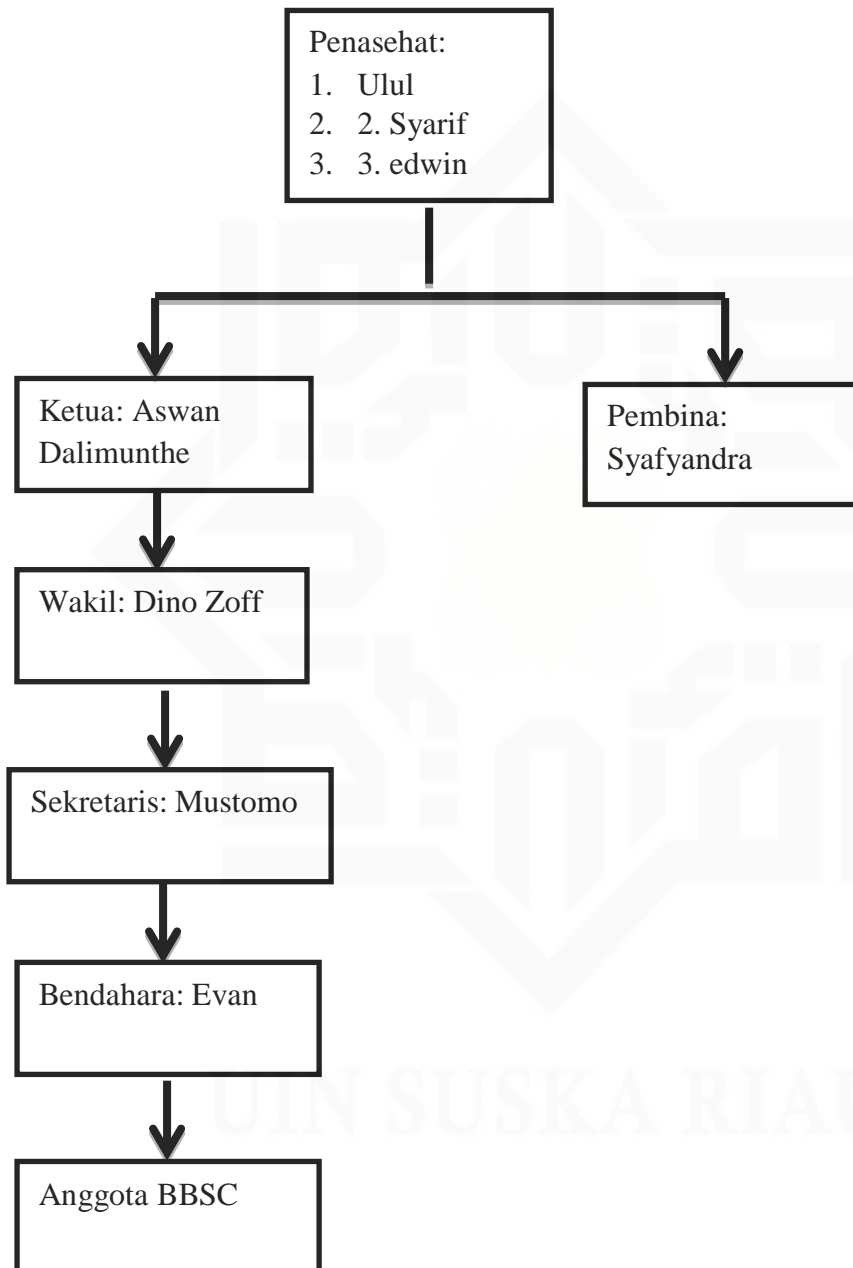

Gambar 4.1

Sumber : Dokumentasi Komunitas BBSC tahun 2018

<sup>68</sup> Kliping BBSC



## E. Uraian Tugas

Disetiap organisasi atau komunitas sudah menjadi kebiasaan atau diwajibkan mempunyai struktur kepengurusan dan struktur pengurus tersebut tentunya mempunyai tugas pokok masing-masing tergantung jabatan yang di emban di kepengurusan tersebut.

Dengan terbentuknya komunitas vespa Bagan Batu Scooter Community ini maka struktur kepengurusan terbentuk atas dasar hasil musyawarah bersama antara Pembina, penasehat dan anggota yang hadir. Setelah terbentuknya struktur kepengurusan BBSC maka dengan semangat pula dari setiap anggota yang hadir dan pengurus yang terpilih yang dibantu oleh Pembina serta penasehat dilakukanlah perumusan tugas pokok masing-masing pengurus komunitas Bagan Batu Scooter Community.

1. Penasehat : Memberi solusi positif apabila terdapat masalah luar biasa yang tidak dapat diselesaikan oleh seluruh pengurus, anggota dan Pembina dan memberi masukan untuk kemajuan komunitas Bagan Batu Scooter Community.
2. Pembina : Sebagai pengambil keputusan tertinggi pada setiap usulan dalam organisasi, melaksanakan pengawasan terhadap kinerja pengurus Komunitas Bagan Batu Scooter Community, melakukan rapat luar biasa apabila dirasa perlu dan menerima laporan dari ketua komunitas Bagan Batu Scooter Community.
3. Ketua : Mengepalai pengurus komunitas Bagan Batu Scooter Community, mengkoordinir pengurus komunitas Bagan Batu Scooter Community, mewakili komunitas Bagan Batu Scooter Community dalam kerja-kerja eksternal, mempersiapkan, melaksanakan dan mengawasi keputusan, memperkecil pengaruh yang merugikan dan memperbesar pengaruh yang menguntungkan dari berkembangnya komunitas

terutama dalam interaksi budaya yang merugikan yang dibawa anggota baru, melestarikan nilai budaya bangsa dan lingkungan hidup, membudayakan dan memasyarakatkan rasa sosial gotong royong dan lainnya yang di anggap perlu, menjadi tuan rumah yang baik yang ramah tamah terhadap anggota baru dan tamu dan melaporkan secara periodik kegiatan-kegiatan yang telah dilaksanakn kepada Pembina.

4. Wakil Ketua : Membina dan mengarahkan anggotanya sehari-hari tentang tugas pokok masing-masing seksi, memimpin dan mengkoordinasi kerja-kerja internal dan eksternal komunitas Bagan Batu Scooter Community dengan dibantu anggota, menyelenggarakan sistem berlapis untuk pendistribusian keputusan dan pengumpulan laporan-laporan dari organ terendah sampai tertinggi dan sebaliknya, menyiapkan seluruh bahan rapat secara sistematis untuk rapat pengurus, menyelenggarakan rapat sekurang-kurangnya satu kali dalam tiga bulan, membantu ketua umum dalam melaksanakan pekerjaan guna mendukung terwujudnya peran serta masyarakat dalam mendukung setiap program yang direncanakan, meningkatkan kadar pemahaman tentang aturan-aturan tata tertib komunitas Bagan Batu Scooter Community, melakukan upaya kegiatan yang bersifat merangsang pemikiran dan membangkitkan keinginan untuk berperan aktif dan berprestasi dan sebagai penanggung jawab dan coordinator lapangan.
5. Sekretaris : Melaksanakan kegiatan-kegiatan yang berhubungan dengan administrasi dan surat-menyurat komunitas Bagan Batu Scooter Community, menyelenggarakan sistem pengarsipan seluruh dokumen penting

#### Hak Cipta Dilindungi Undang-Undang

1. Dilarang mengutip sebagian atau seluruh karya tulis ini tanpa mencantumkan dan menyebutkan sumber:
  - a. Pengutipan hanya untuk kepentingan pendidikan, penelitian, penulisan karya ilmiah, penyusunan laporan, penulisan kritik atau tinjauan suatu masalah.
  - b. Pengutipan tidak merugikan kepentingan yang wajar UIN Suska Riau.
2. Dilarang mengumunkan dan memperbanyak sebagian atau seluruh karya tulis ini dalam bentuk apapun tanpa izin UIN Suska Riau.



#### Hak Cipta Dilindungi Undang-Undang

1. Dilarang mengutip sebagian atau seluruh karya tulis ini tanpa mencantumkan dan menyebutkan sumber:
  - a. Pengutipan hanya untuk kepentingan pendidikan, penelitian, penulisan karya ilmiah, penyusunan laporan, penulisan kritik atau tinjauan suatu masalah.
  - b. Pengutipan tidak merugikan kepentingan yang wajar UIN Suska Riau.
2. Dilarang mengumunkan dan memperbanyak sebagian atau seluruh karya tulis ini dalam bentuk apapun tanpa izin UIN Suska Riau.

komunitas Bagan Batu Scooter Community, membantu ketua menyusun program kerja, mengurus daftar hadir rapat pengurus dan anggota dengan berkoordinasi dengan ketua, membuat laporan bulanan dan tahunan kepada ketua, melaksanakan koordinasi dalam lingkup eksternal dan internal dan mencatat setiap kegiatan rapat yang di adakan oleh pengurus komunitas Bagan Batu Scooter Community

6. Bendahara : Membantu ketua dalam bidang administrasi keuangan Menyimpan uang kas komunitas Bagan Batu Scooter Community, menerima dan mengeluarkan uang kas atas persetujuan ketua, melaporkan keuangan organisasi minimal tiga bulan sekali dan menetapkan pelaksanaan kewajiban iuran bulanan dari anggota dan mencatat setiap pemasukan dan pengeluaran di buku kas.

#### F. Lambang dan Makna Lambang BBSC

Bagan Batu Scooter Community memiliki lambang yang berupa gambar oval, dikelilingi rantai dua warna hijau dan merah dengan latar belakang warna dasar hitam. Berikut lambang komunitas BBSC<sup>69</sup>:



Gambar 4. 2 : Lambang Komunitas BBSC  
Sumber : Arsip Komunitas BBSC

<sup>69</sup> AD-ART (Anggaran Dasar dan Anggaran Rumah Tangga) Komunitas BBSC.

**Hak Cipta Dilindungi Undang-Undang**

1. Dilarang mengutip sebagian atau seluruh karya tulis ini tanpa mencantumkan dan menyebutkan sumber:
  - a. Pengutipan hanya untuk kepentingan pendidikan, penelitian, penulisan karya ilmiah, penyusunan laporan, penulisan kritik atau tinjauan suatu masalah.
  - b. Pengutipan tidak merugikan kepentingan yang wajar UIN Suska Riau.
2. Dilarang mengumunkan dan memperbanyak sebagian atau seluruh karya tulis ini dalam bentuk apapun tanpa izin UIN Suska Riau.

Makna dari lambang BBSC:

1. Berbentuk oval, yang bermakna netral pada semua anggota.
2. Rantai, BBSC sebagai penggerak untuk selalu berkembang ke hal positif.
3. Stang Vespa, selalu dalam kepemimpinan jiwa Scooteries.
4. Bagan Batu Scooter Community (BBSC), nama komunitas/ daerah domisili komunitas.
5. Warna:
  - a. Merah : Selalu punya semangat adrenalin
  - b. Kuning : Bersikap netral pada siapapun
  - c. Hijau : Kedamaian dan keseimbangan
  - d. Hitam : Misterius dan selalu netral