

Hak Cipta Diindungi Undang-Undang

1. Dilarang mengutip sebagian atau seluruh karya tulis ini tanpa mencantumkan dan menyebutkan sumber:
  - a. Pengutipan hanya untuk kepentingan pendidikan, penelitian, penulisan karya ilmiah, penyusunan laporan, penulisan kritik atau tinjauan suatu masalah.
  - b. Pengutipan tidak merugikan kepentingan yang wajar UIN Suska Riau.
2. Dilarang mengumumkan dan memperbanyak sebagian atau seluruh karya tulis ini dalam bentuk apapun tanpa izin UIN Suska Riau.

## BAB IV GAMBARAN UMUM OBJEK PENELITIAN

### 4.1 Gambaran Umum Kota Pekanbaru

Nama Pekanbaru dahulunya dikenal dengan nama "Senapelan" yang pada saat itu dipimpin oleh seorang Kepala Suku disebut Batin. Daerah yang mulanya sebagai ladang, lambat menjadi perkampungan. Kemudian perkampungan Senapelan berpindah ke tempat pemukiman baru, kemudian disebut Dusun Payung Sekaki yang terletak di tepi muara Sungai Siak.

Nama Payung Sekaki tidak begitu dikenal pada masanya melainkan Senapelan. Perkembangan Senapelan berhubungan erat dengan perkembangan Kerajaan Siak Sri Indrapura. Semenjak Sultan Abdul Jalil Alamudin Syah menetap di Senapelan, beliau membangun istananya di Kampung Bukit berdekatan dengan perkampungan Senapelan. Diperkirakan istana tersebut terletak di sekitar Mesjid Raya sekarang. Sultan Abdul Jalil Alamudin Syah mempunyai inisiatif untuk membuat Pekan di Senapelan tetapi tidak berkembang. Usaha yang telah dirintis tersebut kemudian dilanjutkan oleh putranya Raja Muda Muhammad Ali di tempat baru yaitu disekitar pelabuhan sekarang.

## Hak Cipta Diindungi Undang-Undang

1. Dilarang mengutip sebagian atau seluruh karya tulis ini tanpa mencantumkan dan menyebutkan sumber:
  - a. Pengutipan hanya untuk kepentingan pendidikan, penelitian, penulisan karya ilmiah, penyusunan laporan, penulisan kritik atau tinjauan suatu masalah.
  - b. Pengutipan tidak merugikan kepentingan yang wajar UIN Suska Riau.
2. Dilarang mengumumkan dan memperbanyak sebagian atau seluruh karya tulis ini dalam bentuk apapun tanpa izin UIN Suska Riau.

Selanjutnya pada hari Selasa tanggal 21 Rajah 1204 H atau tanggal 23 Juni 1784 M berdasarkan musyawarah datuk-datuk empat suku (Pesisir, Lima Puluh, Tanah Datar dan Kampar), negeri Senapelan diganti namanya menjadi "**Pekan Baharu**" selanjutnya diperingati sebagai hari lahir Kota Pekanbaru. Mulai saat itu sebutan Senapelan sudah ditinggalkan dan mulai populer sebutan "PEKAN BAHARU", yang dalam bahasa sehari-hari disebut **PEKANBARU**.

Perkembangan selanjutnya tentang pemerintahan di Kota Pekanbaru selalu mengalami perubahan, antara lain sebagai berikut:

1. SK Kerajaan Besluit van Her Inlanche Zelf Bestuur van Siak No.1 tanggal 19 Oktober 1919, Pekanbaru bagian dari Kerajaan Siak yang disebut *District*.
2. Tahun 1931 Pekanbaru masuk wilayah Kampar Kiri dikepalai oleh seorang *Controleur* berkedudukan di Pekanbaru.
3. Tanggal 8 Maret 1942 Pekanbaru dikepalai oleh seorang Gubernur Militer disebut *Gokung*, Distrik menjadi Gun dikepalai oleh *Gunco*.
4. Ketetapan Gubernur Sumatera di Medan tanggal 17 Mei 1946 No.103 Pekanbaru dijadikan daerah otonom yang disebut *Haminte* atau Kota b.
5. UU No.22 tahun 1948 Kabupaten Pekanbaru diganti dengan Kabupaten Kampar, Kota Pekanbaru diberi status Kota Kecil.
6. UU No.8 tahun 1956 menyempurnakan status Kota Pekanbaru sebagai kota kecil.
7. UU No.1 tahun 1957 status Pekanbaru menjadi Kota Praja.

#### Hak Cipta Diindungi Undang-Undang

1. Dilarang mengutip sebagian atau seluruh karya tulis ini tanpa mencantumkan dan menyebutkan sumber:
  - a. Pengutipan hanya untuk kepentingan pendidikan, penelitian, penulisan karya ilmiah, penyusunan laporan, penulisan kritik atau tinjauan suatu masalah.
  - b. Pengutipan tidak merugikan kepentingan yang wajar UIN Suska Riau.
2. Dilarang mengumumkan dan memperbanyak sebagian atau seluruh karya tulis ini dalam bentuk apapun tanpa izin UIN Suska Riau.

8. Kepmendagri No. Desember 52/I/44-25 tanggal 20 Januari 1959 Pekanbaru menjadi ibukota Propinsi Riau.
9. UU No.18 tahun 1965 resmi pemakaian sebutan Kotamadya.

**GAMBAR 4.1**  
**LOGO KOTA PEKANBARU**



#### 4.1.1 Kondisi Geografis Kota Pekanbaru

Kota Pekanbaru terletak antara  $101^{\circ}14'$  -  $101^{\circ}34'$  Bujur Timur dan  $0^{\circ}25'$  -  $0^{\circ}45'$  Lintang Utara. Dengan ketinggian dari permukaan laut berkisar 5 - 50 meter. Permukaan wilayah bagian utara landai dan bergelombang dengan ketinggian berkisar antara 5 - 11 meter.

Berdasarkan Peraturan Pemerintah No. 19 Tahun 1987 Tanggal 7 September 1987 Daerah Kota Pekanbaru diperluas dari  $\pm 62,96 \text{ Km}^2$  menjadi  $\pm 446,50 \text{ Km}^2$ , terdiri dari 8 Kecamatan dan 45 Kelurahan/Desa. Dari hasil pengukuran/pematokan di lapangan oleh

## Hak Cipta Diindungi Undang-Undang

1. Dilarang mengutip sebagian atau seluruh karya tulis ini tanpa mencantumkan dan menyebutkan sumber:
  - a. Pengutipan hanya untuk kepentingan pendidikan, penelitian, penulisan karya ilmiah, penyusunan laporan, penulisan kritik atau tinjauan suatu masalah.
  - b. Pengutipan tidak merugikan kepentingan yang wajar UIN Suska Riau.
2. Dilarang mengumumkan dan memperbanyak sebagian atau seluruh karya tulis ini dalam bentuk apapun tanpa izin UIN Suska Riau.

BPN Tk. I Riau maka ditetapkan luas wilayah Kota Pekanbaru adalah 632,26 Km<sup>2</sup>.

**TABEL 4.1**  
**Luas Wilayah Kota Pekanbaru Menurut Kecamatan**

NO	KECAMATAN	LUAS WILAYAH (KM2)	PERSENTASE LUAS
1	Tampan	59,81	9,46
2	Payung Sekaki	43,24	6,84
3	Bukit Raya	22,05	3,49
4	Marpoyan Damai	29,74	4,70
5	Tenayan Raya	171,27	27,09
6	Lima Puluh	4,04	0,64
7	S a i l	3,26	0,52
8	Pekanbaru Kota	2,26	0,36
9	Sukajadi	3,76	0,59
10	Senapelan	6,65	1,05
11	R u m b a i	128,85	20,38
12	Rumbai Pesisir	157,33	24,88
	PEKANBARU	632,26	100,00

**Sumber : BPS Kota Pekanbaru**

Dengan meningkatnya kegiatan pembangunan menyebabkan meningkatnya kegiatan penduduk disegala bidang yang pada akhirnya meningkatkan pula tuntutan dan kebutuhan masyarakat terhadap penyediaan fasilitas dan utilitas perkotaan serta kebutuhan Lainnya.

Untuk lebih terciptanya tertib pemerintahan dan pembinaan wilayah yang cukup luas, maka dibentukkan Kecamatan Baru dengan Perda Kota Pekanbaru No. 4 Tahun 2003 menjadi 12 Kecamatan dan Kelurahan/Desa baru dengan Perda tahun 2003 menjadi 58

Kelurahan/Desa. Kota Pekanbaru berbatasan dengan daerah Kabupaten/Kota :

- Sebelah Utara : Kabupaten Siak dan Kabupaten Kampar
- Sebelah Selatan : Kabupaten Kampar dan Kabupaten Pelalawan
- Sebelah Timur : Kabupaten Siak dan Kabupaten Pelalawan
- Sebelah Barat : Kabupaten Kampar

**GAMBAR 4.2**  
**PETA PROPINSI RIAU**

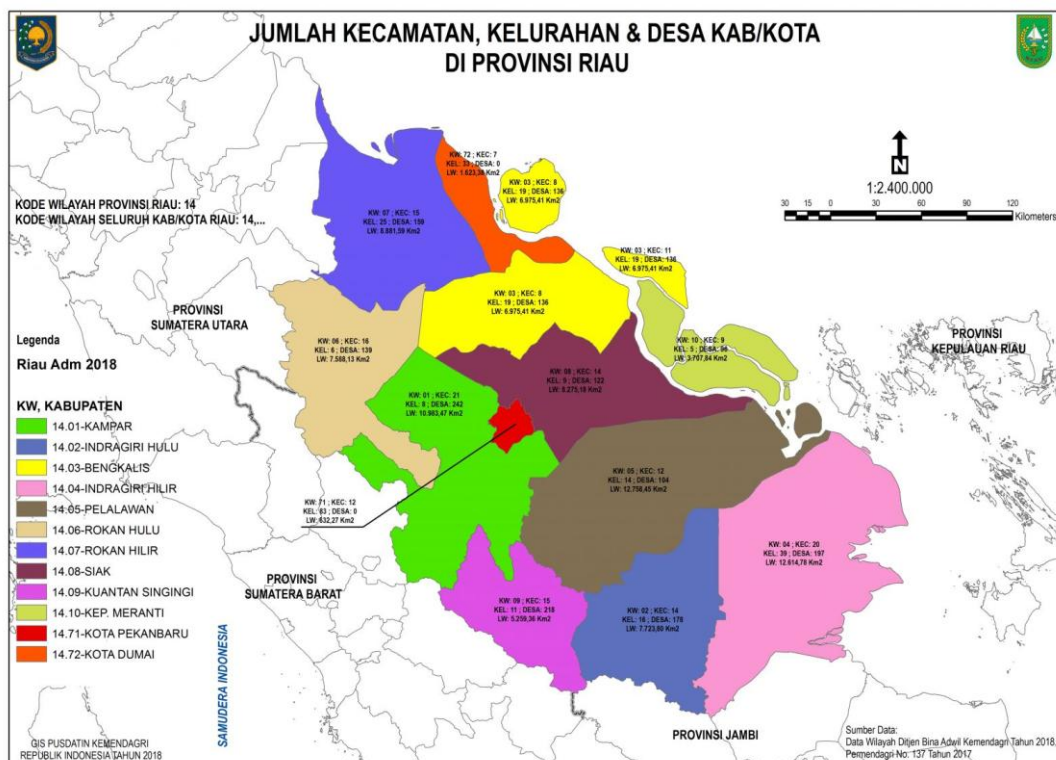

- Hak Cipta Diindungi Undang-Undang**
1. Diarangi mengutip sebagian atau seluruh karya tulis ini tanpa mencantumkan dan menyebutkan sumber:
    - a. Pengutipan hanya untuk kepentingan pendidikan, penelitian, penulisan karya ilmiah, penyusunan laporan, penulisan kritik atau tinjauan satu masalah.
    - b. Pengutipan tidak merugikan kepentingan yang wajar UIN Suska Riau.
  2. Dilarang mengumumkan dan memperbanyak sebagian atau seluruh karya tulis ini dalam bentuk apapun tanpa izin UIN Suska Riau.

**Hak Cipta Diindungi Undang-Undang**

1. Dilarang mengutip sebagian atau seluruh karya tulis ini tanpa mencantumkan dan menyebutkan sumber:
  - a. Pengutipan hanya untuk kepentingan pendidikan, penelitian, penulisan karya ilmiah, penyusunan laporan, penulisan kritik atau tinjauan suatu masalah.
  - b. Pengutipan tidak merugikan kepentingan yang wajar UIN Suska Riau.
2. Dilarang mengumumkan dan memperbanyak sebagian atau seluruh karya tulis ini dalam bentuk apapun tanpa izin UIN Suska Riau.

Kota Pekanbaru dibelah oleh Sungai Siak yang mengalir dari barat ke timur. Memiliki beberapa anak sungai antara lain : Sungai Umban Sari, Air Hitam, Siban, Setukul, Pengambang, Ukui, Sago, Senapelan, Limau, Tampan dan Sungai Sail. Sungai Siak juga merupakan jalur perhubungan lalu lintas perekonomian rakyat pedalaman ke kota serta dari daerah lainnya.

Kota Pekanbaru pada umumnya beriklim tropis dengan suhu udara maksimum berkisar antara  $34,1^{\circ}\text{C}$  -  $35,6^{\circ}\text{C}$  dan suhu minimum antara  $20,2^{\circ}\text{C}$  -  $23,0^{\circ}\text{C}$  . Curah hujan antara 38,6 - 435,0 mm/tahun dengan keadaan musim berkisar :

1. Musim hujan jatuh pada bulan Januari s/d April dan September s/d Desember.
2. Musim Kemarau jatuh pada bulan Mei s/d Agustus
3. Kelembapan maksimum antara 96% - 100%. minimum antara 46% 62%.

## Hak Cipta Dilindungi Undang-Undang

1. Dilarang mengutip sebagian atau seluruh karya tulis ini tanpa mencantumkan dan menyebutkan sumber:
  - a. Pengutipan hanya untuk kepentingan pendidikan, penelitian, penulisan karya ilmiah, penyusunan laporan, penulisan kritik atau tinjauan suatu masalah.
  - b. Pengutipan tidak merugikan kepentingan yang wajar UIN Suska Riau.
2. Dilarang mengumumkan dan memperbanyak sebagian atau seluruh karya tulis ini dalam bentuk apapun tanpa izin UIN Suska Riau.

#### 4.1.2 Visi dan Misi Kota Pekanbaru

Visi Kota Pekanbaru 2021 sesuai Perda Kota Pekanbaru Nomor 1 Tahun 2001, yaitu” **TERWUJUDNYA KOTA PEKANBARU SEBAGAI PUSAT PERDAGANGAN DAN JASA, PENDIDIKAN SERTA PUSAT KEBUDAYAAN MELAYU, MENUJU MASYARAKAT SEJAHTERA BERLANDASKAN IMAN DAN TAQWA.**”

Untuk percepatan pencapaian visi Kota Pekanbaru 2021 dimaksud, Walikota dan Wakil Walikota Pekanbaru terpilih periode 2017-2022, menetapkan Visi Antara untuk lima (5) tahun kepemimpinannya yaitu: **“Terwujudnya Pekanbaru sebagai Kota Metropolitan yang Madani”**.

Untuk mewujudkan Visi tersebut, maka ditetapkan Misi Kota Pekanbaru yaitu:

1. Meningkatkan kualitas Sumber Daya Manusia (SDM) yang memiliki kompetensi tinggi, bermoral, beriman dan bertaqwa serta mampu bersaing di tingkat lokal, nasional maupun internasional.
2. Meningkatkan kualitas Sumber Daya Manusia (SDM) melalui peningkatan kemampuan/ keterampilan tenaga kerja, pembangunan kesehatan, kependudukan dan keluarga sejahtera.

#### Hak Cipta Diindungi Undang-Undang

1. Dilarang mengutip sebagian atau seluruh karya tulis ini tanpa mencantumkan dan menyebutkan sumber:
  - a. Pengutipan hanya untuk kepentingan pendidikan, penelitian, penulisan karya ilmiah, penyusunan laporan, penulisan kritik atau tinjauan suatu masalah.
  - b. Pengutipan tidak merugikan kepentingan yang wajar UIN Suska Riau.
2. Dilarang mengumumkan dan memperbanyak sebagian atau seluruh karya tulis ini dalam bentuk apapun tanpa izin UIN Suska Riau.

3. Mewujudkan masyarakat berbudaya melayu, bermartabat dan bermarwah yang menjalankan kehidupan beragama, memiliki iman dan taqwa, berkeadilan tanpa membedakan satu dengan yang lainnya serta hidup dalam rukun dan damai.
4. Meningkatkan infrastruktur daerah baik prasarana jalan, air bersih, enegeri listrik, penanganan limbah yang sesuai dengan kebutuhan daerah terutama infrastruktur pada kawasan industri, pariwisata serta daerah pinggiran kota.
5. Mewujudkan penataan ruang dan pemanfaatan lahan yang efektif dan pelestarian lingkungan hidup dalam mewujudkan pembangunan yang berkelanjutan.
6. Meningkatkan perekonomian daerah dan masyarakat dengan meningkatkan investasi bidang industri, perdagangan, jasa dan pemberdayaan ekonomi kerakyatan dengan dukungan fasilitas yang memadai dan iklim usaha yang kondusif.

#### 4.1.3 Moto dan Slogan Kota Pekanbaru

Kota pekanbaru yang dikenal dengan slogan "**KOTAKU, KOTAMU DAN KOTA KITA BERTUAH**", mempunyai motto: **BERSIH, TERTIB, USAHA BERSAMA, AMAN,** dan **HARMONIS** dengan arti:

- **BERSIH**

Bersih lahir, jiwa, rumahtangga, lingkungan pasar, pendidikan, tempat hiburan/rekreasi, jalur hijau dan pusat kesehatan.



**Hak Cipta Diindungi Undang-Undang**

1. Dilarang mengutip sebagian atau seluruh karya tulis ini tanpa mencantumkan dan menyebutkan sumber:
  - a. Pengutipan hanya untuk kepentingan pendidikan, penelitian, penulisan karya ilmiah, penyusunan laporan, penulisan kritik atau tinjauan suatu masalah.
  - b. Pengutipan tidak merugikan kepentingan yang wajar UIN Suska Riau.
2. Dilarang mengumumkan dan memperbanyak sebagian atau seluruh karya tulis ini dalam bentuk apapun tanpa izin UIN Suska Riau.

- **TERTIB**

Tertib pribadi, keluarga, lingkungan pekerjaan, beribadat, lalu lintas sehingga terwujud warga yang selalu menjunjung tinggi norma kaidah dan peraturan yang berlaku.

- **USAHA BERSAMA**

Keterlibatan kebersamaan dari pemerintah, orpol, ormas, generasi muda, alim ulama, cerdik cendekiawan, seniman dan seluruh lapisan masyarakat dalam berfikir dan berusaha guna mewujudkan pembangunan untuk kesejahteraan rakyat.

- **AMAN**

Rasa tentram setiap pribadi, keluarga, lingkungan masyarakat dan kotanya dari gangguan ancaman dan hambatan dalam berfikir dan berusaha guna menjalankan ibadah dan melaksanakan pembangunan.

- **HARMONIS**

Serasi, seiya sekata, senasib, sepenanggungan saling hormat menghormati. Setukul bagai palu, Seciap bagai ayam, Sedencing bagai besi, Yang tua dihormati, Yang muda dikasihi, Yang cerdik pandai dihargai, Yang memerintah ditaati.



## Hak Cipta Dilindungi Undang-Undang

## 4.2 Sejarah Dinas Kependudukan dan Pencatatan Sipil Kota Pekanbaru

Berdasarkan Keputusan Presiden Nomor : 12 Tahun 1983 bahwa Penyelenggaraan Catatan Sipil yang semua merupakan tanggung jawab Departemen Kehakiman, dialihkan menjadi kewenangan dan tanggung jawab Departemen Dalam Negeri, yang petugas pencatatannya dinamakan Pegawai Catatan Sipil. Dan Pemerintah Menteri Dalam Negeri Nomor 28 Tahun 2005 tentang Pedoman Penyelenggaraan Pendaftaran Penduduk dan Pencatatan Sipil di Daerah.

Pegawai tersebut ditunjuk dan diberi wewenang, untuk menyelenggarakan pencatatan-pencatatan yang dilakukan dengan membuat akta didalam daftar yang sudah ditentukan, dengan masing-masing peristiwa, sesuai dengan syarat-syarat yang telah ditetapkan. Akta Catatan sipil merupakan akta Otentik, yang didalam hukum pembuktian mempunyai kekuatan yuridis bukti diri seseorang.

Dinas kependudukan dan pencatatan sipil adalah penyelenggara pemerintahan di daerah tugas dan tanggung jawab yang sama dengan provinsi, atau gubernur, namun dalam wilayah yang terbatas. Ada beberapa jenis layanan yang di berikan oleh Dinas Kependudukan dan Catatan Sipil guna menunjang kinerja pelayanan publik. Layanan tersebut tidak hanya pelayanan KTP dan KK saja namun masih ada layanan terkait agar masyarakat semakin di mudahkan untuk mendapatkan akses pengurusan administrasi kependudukan dan catatan sipil. Dalam penyelenggaraan pemerintahan di daerah, Penyelenggaraan pelayanan publik meliputi

1. Dilarang mengutip sebagian atau seluruh karya tulis ini tanpa mencantumkan dan menyebutkan sumber:
  - a. Pengutipan hanya untuk kepentingan pendidikan, penelitian, penulisan karya ilmiah, penyusunan laporan, penulisan kritik atau tinjauan suatu masalah.
  - b. Pengutipan tidak merugikan kepentingan yang wajar UIN Suska Riau.
2. Dilarang mengummumkan dan memperbanyak sebagian atau seluruh karya tulis ini dalam bentuk apapun tanpa izin UIN Suska Riau.

## Hak Cipta Diindungi Undang-Undang

1. Dilarang mengutip sebagian atau seluruh karya tulis ini tanpa mencantumkan dan menyebutkan sumber:
  - a. Pengutipan hanya untuk kepentingan pendidikan, penelitian, penulisan karya ilmiah, penyusunan laporan, penulisan kritik atau tinjauan suatu masalah.
  - b. Pengutipan tidak merugikan kepentingan yang wajar UIN Suska Riau.
2. Dilarang mengumumkan dan memperbanyak sebagian atau seluruh karya tulis ini dalam bentuk apapun tanpa izin UIN Suska Riau.

pembuatan Kartu Keluarga, Akta kelahiran, Catatan Sipil dan Kartu Kependudukan, yang menunjang pelayanan pemerintahan daerah.

Sejalan dengan perkembangan Administrasi Catatan Sipil maka dengan Surat Keputusan Menteri Dalam Negeri Nomor 51 Tahun 1993 Kantor Catatan Sipil Kotamadya Pekanbaru dialihkan statusnya dari tipe C menjadi tipe B dan untuk Kegiatan Operasionalnya ditindak lanjuti dengan Surat Keputusan Gubernur Kepala Daerah Tingkat I Riau Nomor : 698/IX/1993 tentang Struktur Organisasi Kantor Catatan Sipil tipe B Kotamadya Daerah Tingkat II Pekanbaru.

Peraturan Pemerintah Nomor : 84 Tahun 2000 tentang Pedoman Organisasi dan Tata Kerja Dinas, dan selanjutnya ditindaklanjuti dengan Peraturan Daerah Kota Pekanbaru Nomor 7 Tahun 2001 tentang Pembentukan Struktur Organisasi Tata Kerja Dinas, maka secara resmi urusan Pencatatan Sipil yang dilaksanakan oleh Kantor Catatan Sipil menjadi kewenangan urusan Dinas Pendaftaran Penduduk, yang tugas operasionalnya berdasarkan kepada Peraturan Daerah Nomor 8 Tahun 2000 tentang Pendaftaran Penduduk Jo Kpts. Walikota Pekanbaru No. 2 Tahun 2002 tanggal 24 Januari 2002 tentang Penatausahaan Penyelenggaraan Administrasi Kependudukan dalam Kota Pekanbaru yaitu meliputi Kegiatan Pelayanan Administrasi Kependudukan dan Penerbitan Akta Catatan Sipil.

Selanjutnya dengan diberlakukannya undang-undang Nomor 24 Tahun 2013 perubahan atas undang-undang Nomor 23 Tahun 2006 Tentang Administrasi Kependudukan, maka masa berlaku KTP-el ditetapkan berlaku

**Hak Cipta Diindungi Undang-Undang**

1. Dilarang mengutip sebagian atau seluruh karya tulis ini tanpa mencantumkan dan menyebutkan sumber:
  - a. Pengutipan hanya untuk kepentingan pendidikan, penelitian, penulisan karya ilmiah, penyusunan laporan, penulisan kritik atau tinjauan suatu masalah.
  - b. Pengutipan tidak merugikan kepentingan yang wajar UIN Suska Riau.
2. Dilarang mengumumkan dan memperbanyak sebagian atau seluruh karya tulis ini dalam bentuk apapun tanpa izin UIN Suska Riau.

seumur hidup dan pencetakan KTP-el yang selama ini dilaksanakan terpusat di Jakarta diserahkan kepada Dinas Kependudukan dan Pencatatan Sipil Kota Pekanbaru.

#### 4.2.1 Struktur dan Susunan Organisasi

Susunan organisasi Dinas Kependudukan dan Pencatatan Sipil

terdiri dari:

- a. Kepala Dinas Kependudukan dan Pencatatan Sipil;
- b. Sekretaris, membawahi :
  1. Sub Bagian Kepegawaian, Umum dan Perlengkapan;
  2. Sub Bagian Keuangan;
  3. Sub Bagian Penyusunan Program.
- c. Bidang Perencanaan dan Perkembangan Kependudukan, Membawahi
  1. Seksi Perencanaan Kependudukan;
  2. Seksi Perkembangan dan Persebaran;
  3. Seksi Pemantauan dan Evaluasi.
- d. Bidang Pendaftaran Penduduk, membawahi :
  1. Seksi Identitas Penduduk;
  2. Seksi Mutasi Penduduk;
  3. Seksi Pengendalian dan Pengawasan Penduduk.
- e. Bidang Pencatatan Sipil, membawahi :
  1. Seksi Kelahiran dan Kematian;
  2. Seksi Perkawinan dan Perceraian;

## Hak Cipta Diindungi Undang-Undang

1. Diarangi mengutip sebagian atau seluruh karya tulis ini tanpa mencantumkan dan menyebutkan sumber:
  - a. Pengutipan hanya untuk kepentingan pendidikan, penelitian, penulisan karya ilmiah, penyusunan laporan, penulisan kritik atau tinjauan suatu masalah.
  - b. Pengutipan tidak merugikan kepentingan yang wajar UIN Suska Riau.
2. Dilarang mengumumkan dan memperbanyak sebagian atau seluruh karya tulis ini dalam bentuk apapun tanpa izin UIN Suska Riau.

3. Seksi Pencatatan Sipil Lainnya.
- f. Bidang Data dan Infomasi Kependudukan, membawahi :
  1. Seksi Pendataan dan Pelaporan;
  2. Seksi Jaringan Komunikasi;
  3. Seksi Informasi dan Penyuluhan.
- g. Unit Pelaksana Teknis Dinas (UPTD);
- h. Kelompok Jabatan Fungsional

**GAMBAR 4.3**  
**Bagan Susunan Organisasi**  
**Dinas Kependudukan Dan Pencatatan Sipil Kota Pekanbaru**

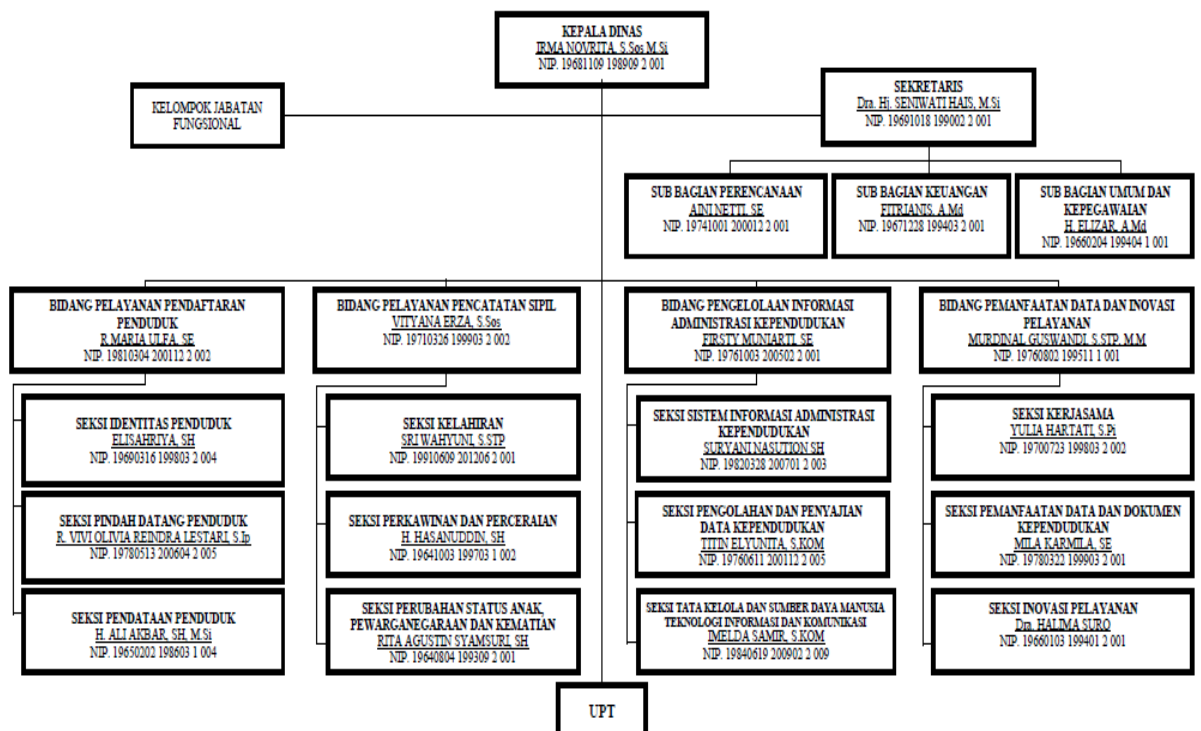

Sumber : Dinas Kependudukan Dan Pencatatan Sipil Kota Pekanbaru

Hak Cipta Diindungi Undang-Undang

1. Dilarang mengutip sebagian atau seluruh karya tulis ini tanpa mencantumkan dan menyebutkan sumber:
  - a. Pengutipan hanya untuk kepentingan pendidikan, penelitian, penulisan karya ilmiah, penyusunan laporan, penulisan kritik atau tinjauan suatu masalah.
  - b. Pengutipan tidak merugikan kepentingan yang wajar UIN Suska Riau.
2. Dilarang mengumumkan dan memperbanyak sebagian atau seluruh karya tulis ini dalam bentuk apapun tanpa izin UIN Suska Riau.

#### 4.2.2 Visi dan Misi Dinas Kependudukan dan Pencatatan Sipil Kota Pekanbaru

##### VISI

Visi dari Dinas Kependudukan dan Pencatatan Sipil Kota Pekanbaru adalah **“Terwujudnya Pelayanan Administrasi Kependudukan Yang Tertib, Cepat dan Akurat”**

Visi DISDUKCAPIL cukup ringkas tetapi mengandung makna yang sangat mendalam:

- a. Pelayanan Administrasi Kependudukan adalah suatu usaha melayani semua pihak dalam pelaksanaan rangkaian kegiatan penataan dan penertiban dalam penerbitan dokumen dan data kependudukan melalui pendaftaran penduduk, pencatatan sipil, pengelolaan informasi administrasi kependudukan serta pendayagunaan hasilnya untuk pelayanan publik dan pembangunan sektor lain.
- b. Tertib: mengandung arti bahwa dalam pelaksanaan penerbitan output dari kegiatan Administrasi Kependudukan diselenggarakan secara teratur.
- c. Cepat: yaitu suatu keinginan organisasi untuk menerbitkan dokumen kependudukan sesegera mungkin.
- d. Akurat: dokumen kependudukan yang diterbitkan memiliki kriteria tepat, benar, baik dan terpercaya

## Hak Cipta Diindungi Undang-Undang

1. Dilarang mengutip sebagian atau seluruh karya tulis ini tanpa mencantumkan dan menyebutkan sumber:
  - a. Pengutipan hanya untuk kepentingan pendidikan, penelitian, penulisan karya ilmiah, penyusunan laporan, penulisan kritik atau tinjauan suatu masalah.
  - b. Pengutipan tidak merugikan kepentingan yang wajar UIN Suska Riau.
2. Dilarang mengumumkan dan memperbanyak sebagian atau seluruh karya tulis ini dalam bentuk apapun tanpa izin UIN Suska Riau.

## MISI

Misi dari Dinas Kependudukan dan Pencatatan Sipil Kota Pekanbaru adalah **“Meningkatkan Kualitas Sumber Daya Manusia (SDM) Yang Memiliki Kompetensi Tinggi, Bermoral, Beriman Dan Bertakwa Serta Mampu Bersaing Ditingkat Local, Nasional, Dan Internasional.”**

### 4.2.3 Tugas Pokok dan Fungsi

Sesuai dengan Peraturan Daerah Kota Pekanbaru Nomor 8 Tahun 2008 tentang Pembentukan Susunan Organisasi, Kedudukan dan Tugas Pokok Dinas di Lingkungan Pemerintah Kota Pekanbaru, tugas pokok Dinas Kependudukan dan Pencatatan Sipil Kota Pekanbaru adalah sebagai berikut: “Melaksanakan sebahagian urusan Pemerintah Kota di bidang Kependudukan dan Pencatatan Sipil”.

Dengan rincian tugas antara lain:

- a. Merumuskan kebijakan teknis dalam bidang Pendaftaran Pendudukan, Pencatatan Sipil dan Pengelolaan Informasi Administrasi Kependudukan.
- b. Menyelenggarakan urusan Pemerintahan dan pelayanan umum di bidang Pendaftaran Pendudukan, Pencatatan Sipil dan Informasi Administrasi Kependudukan.
- c. Membina dan melaksanakan tugas pendaftaran pendudukan dan pencatatan sipil.
- d. Menyelenggarakan urusan penatausahaan dinas.

- e. Melaksanakan tugas-tugas lain yang diberikan oleh pemimpin sesuai dengan tugas dan fungsinya.



UIN SUSKA RIAU

**Hak Cipta Diindungi Undang-Undang**

1. Dilarang mengutip sebagian atau seluruh karya tulis ini tanpa mencantumkan dan menyebutkan sumber:
  - a. Pengutipan hanya untuk kepentingan pendidikan, penelitian, penulisan karya ilmiah, penyusunan laporan, penulisan kritik atau tinjauan suatu masalah.
  - b. Pengutipan tidak merugikan kepentingan yang wajar UIN Suska Riau.
2. Dilarang mengumumkan dan memperbanyak sebagian atau seluruh karya tulis ini dalam bentuk apapun tanpa izin UIN Suska Riau.