



1. Dilarang mengutip sebagian atau seluruh karya tulis ini tanpa mencantumkan dan menyebutkan sumber:
  - a. Pengutipan hanya untuk kepentingan pendidikan, penelitian, penulisan karya ilmiah, penyusunan laporan, penulisan kritik atau tinjauan suatu masalah.
  - b. Pengutipan tidak merugikan kepentingan yang wajar UIN Suska Riau.
2. Dilarang mengumumkan dan memperbanyak sebagian atau seluruh karya tulis ini dalam bentuk apapun tanpa izin UIN Suska Riau.

## BAB IV

### DESKRIPSI LOKASI PENELITIAN

#### 4.1 Sejarah singkat Kepolisian Sektor Selatpanjang

Penelitian ini dilakukan di Kepolisian Sektor (Polsek) Selatpanjang, Satuan lalu-lintas. Polsek Selatpanjang terletak di Jl.Merdeka, Kec.Tebing Tinggi, Kabupaten Kepulauan Meranti, Riau, yang memiliki aksesibilitas baik dan mudah dijangkau, terhubung langsung dengan Polres kabupaten Kepulauan Mranti dan pusat ibu kota Pemerintahan di kabupaten Meranti.

#### 4.2 Visi dan Misi Kepolisian sektor Tebing Tinggi

Sebagai ujung tombak dalam menciptakan keamanan dan ketertiban masyarakat, Polsek selatpanjang harus mampu beradaptasi pada perubahan dan perkembangan yang terjadi dalam kehidupan bermasyarakat di tengah dinamika yang begitu pesat. Polsek menghadapi tantangan yang semakin berat yang pada akhirnya memperluas benteng Polsek Selatpanjang dalam menghadapi perubahan yang cepat. Polsek Selatpanjang harus memiliki pandangan ke depan yang mampu memberikan arah pengembangan dan kemajuan yang lebih tinggi dibanding dengan intensitas permasalahan yang dihadapi. Sebagai pedoman ke depan telah dirumuskan visi dan misi Polsek selatpanjang yaitu “Terwujudnya pelayanan kamtibmas prima, tegaknya hukum dan keamanan di wilayah Kepolisian sektor Tebing Tinggi yang mantap serta terjalannya sinergi Polisional yang proaktif”.

Hak Cipta Dilindungi Undang-Undang

1. Dilarang mengutip sebagian atau seluruh karya tulis ini tanpa mencantumkan dan menyebutkan sumber:

- a. Pengutipan hanya untuk kepentingan pendidikan, penelitian, penulisan karya ilmiah, penyusunan laporan, penulisan kritik atau tinjauan suatu masalah.
- b. Pengutipan tidak merugikan kepentingan yang wajar UIN Suska Riau.

2. Dilarang mengemukakan dan memperbanyak sebagian atau seluruh karya tulis ini dalam bentuk apapun tanpa izin UIN Suska Riau.

Berdasarkan visi yang dicita-citakan tersebut selanjutnya diuraikan dalam misi yang mencerminkan koridor tugas-tugas sebagai berikut:

- a. Melaksanakan deteksi dini dan peringatan dini melalui kegiatan/operasi penyelidikan, pengamanan, dan penggalangan.
- b. Memberikan perlindungan, pengayoman dan pelayanan secara mudah, responsif, dan tidak diskriminatif.
- c. Menjaga keamanan, ketertiban dan kelancaran lalu lintas untuk menjamin keselamatan dan kelancaran arus orang dan barang.
- d. Menjamin keberhasilan penanggulangan gangguan keamanan dalam negeri.
- e. Mengembangkan Perpolisian masyarakat yang berbasis pada masyarakat patuh hukum.
- f. Menegakkan hukum secara profesional, obyektif, proporsional, transparan dan akuntabel untuk menjamin kepastian hukum dan rasa keadilan.
- g. Mengelola secara profesional, transparan akuntabel dan modern seluruh sumber daya Kepolisian Resort Kulon Progo guna mendukung operasional tugas-tugas.

- h. Membangun sistem sinergis polisional interdepartemen dan lembaga Internasional maupun komponen masyarakat dalam rangka membangun kemitraan dan jejaring kerja (*partnership building/networking*).
- i. Meningkatkan kesadaran hukum dan kesadaran berbangsa dan bernegara, mengingat selatpanjang bagian dari Provinsi riau merupakan kota pendidikan banyak penduduk pendatang baru untuk menuntut ilmu.
- j. Senantiasa meningkatkan kualitas SDM yang optimal, operasional dan modern melalui diklat, dikjur, dikbang dengan didasari iman dan amal sholeh yang berbudi luhur, dilaksanakan secara berjenjang dan berkelanjutan.

Hak Cipta Dilindungi Undang-Undang

1. Dilarang mengutip sebagian atau seluruh karya tulis ini tanpa mencantumkan dan menyebutkan sumber:
  - a. Pengutipan hanya untuk kepentingan pendidikan, penelitian, penulisan karya ilmiah, penyusunan laporan, penulisan kritik atau tinjauan suatu masalah.
  - b. Pengutipan tidak merugikan kepentingan yang wajar UIN Suska Riau.
2. Dilarang mengemukakan dan memperbanyak sebagian atau seluruh karya tulis ini dalam bentuk apapun tanpa izin UIN Suska Riau.

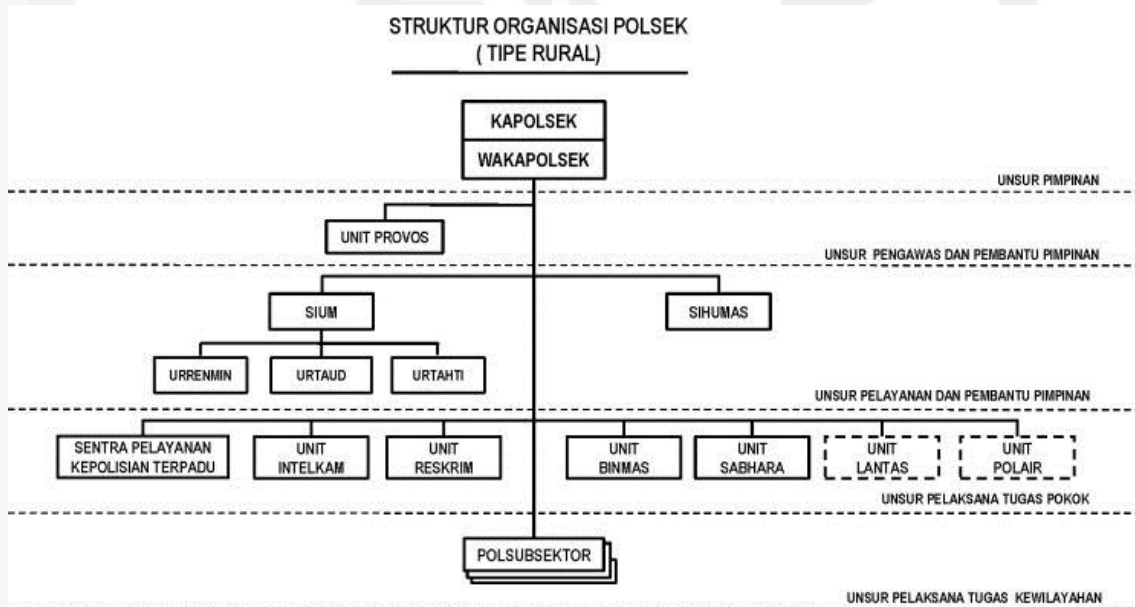



#### Hak Cipta Dilindungi Undang-Undang

1. Dilarang mengutip sebagian atau seluruh karya tulis ini tanpa mencantumkan dan menyebutkan sumber:
  - a. Pengutipan hanya untuk kepentingan pendidikan, penelitian, penulisan karya ilmiah, penyusunan laporan, penulisan kritik atau tinjauan suatu masalah.
  - b. Pengutipan tidak merugikan kepentingan yang wajar UIN Suska Riau.
2. Dilarang mengumumkan dan memperbanyak sebagian atau seluruh karya tulis ini dalam bentuk apapun tanpa izin UIN Suska Riau.

## 4.2.2 Struktur Organisasi Kepolisian sektor Tebing Tinggi

Dalam setiap lembaga atau institusi Kepolisian mempunyai struktur organisasi dimana terdapat satuan yang masing-masing satuan atau unit mempunyai tugas yang berbeda-beda. Tujuannya adalah untuk mempermudah dalam menjalankan tugas atau kegiatan sehari-hari untuk menghindarkan tertumpuknya pekerjaan yang sejenis pada satu bagian serta untuk mempermudah pimpinan dalam melakukan pengawasan. Di Polsek tebing tinggi mempergunakan sistem pengorganisasian, maksudnya bahwa pembagian dan pengelompokannya disesuaikan dengan ilmu, keahlian dan jabatan serta bidangnya masing-masing.

### A. Kapolsek tebing tinggi

Merupakan pimpinan Polsek yang berada di bawah dan bertanggung jawab kepada Kapolres. Kapolsek bertugas:

- memimpin, membina, mengawasi, mengatur dan mengendalikan satuan organisasi di lingkungan Polsek dan unsur pelaksana kewilayahan dalam jajarannya termasuk kegiatan pengamanan markas; dan
- memberikan saran pertimbangan kepada Kapolres yang terkait dengan pelaksanaan tugasnya.

Hak Cipta Dilindungi Undang-Undang

1. Dilarang mengutip sebagian atau seluruh karya tulis ini tanpa mencantumkan dan menyebutkan sumber:
  - a. Pengutipan hanya untuk kepentingan pendidikan, penelitian, penulisan karya ilmiah, penyusunan laporan, penulisan kritik atau tinjauan suatu masalah.
  - b. Pengutipan tidak merugikan kepentingan yang wajar UIN Suska Riau.
2. Dilarang mengumumkan dan memperbanyak sebagian atau seluruh karya tulis ini dalam bentuk apapun tanpa izin UIN Suska Riau.

## B. Wakapolsek

Merupakan unsur pimpinan Polsek yang berada di bawah dan bertanggung jawab kepada Kapolsek. Wakapolsek bertugas:

- membantu Kapolsek dalam melaksanakan tugasnya dengan mengawasi, mengatur,
- mengendalikan, dan mengkoordinir pelaksanaan tugas seluruh satuan organisasi Polsek;
- dalam batas kewenangannya memimpin Polsek dalam hal Kapolsek berhalangan; dan
- memberikan saran pertimbangan kepada Kapolsek dalam hal pengambilan keputusan berkaitan dengan tugas pokok Polsek.

Polsek Tipe Metropolitan, Polsek Tipe Urban, dan Polsek Tipe Rural, Kapolsek dalam melaksanakan tugasnya dibantu oleh Wakapolsek.

## C. Unsur Pengawas

merupakan unsur pengawas yang berada di bawah Kapolsek. Unit Provos bertugas melaksanakan pembinaan disiplin, pemeliharaan ketertiban, termasuk pengamanan internal, dalam rangka penegakan disiplin dan kode etik profesi Polri dan pelayanan pengaduan masyarakat tentang penyimpangan perilaku dan tindakan personel Polri;

Dalam melaksanakan tugasnya, Unit Provos menyelenggarakan fungsi:



### © Hak cipta milik UIN Suska Riau

### State Islamic University of Sultan Syarif Kasim Riau

- pelayanan pengaduan masyarakat tentang penyimpangan perilaku dan tindakan personel Polri;
- penegakan disiplin dan ketertiban personel Polsek;
- pengamanan internal, dalam rangka penegakan disiplin dan kode etik profesi Polri;
- pelaksanaan pengawasan dan penilaian terhadap personel Polsek yang sedang dan telah menjalankan hukuman disiplin dan kode etik profesi; dan
- pengusulan rehabilitasi personel Polsek yang telah melaksanakan hukuman berdasarkan hasil pengawasan dan penilaian yang dilakukan;

Unit Provos dipimpin oleh Kanit Provos yang bertanggung jawab kepada Kapolsek dan dalam pelaksanaan tugas sehari-hari di bawah kendali Wakapolsek.

Unit Provos dalam melaksanakan tugas dibantu oleh perwira:

1. Unit Pengamanan Internal (Unitpaminal), yang bertugas melakukan pengamanan internal dalam rangka penegakan disiplin dan/atau kode etik profesi Polri, pengusulan rehabilitasi personel Polsek yang telah melaksanakan hukuman berdasarkan hasil pengawasan dan penilaian; dan
2. Unit Provos, yang bertugas melakukan pelayanan pengaduan masyarakat tentang penyimpangan perilaku dan tindakan personel Polri, penegakan disiplin dan ketertiban personel Polsek, serta pelaksanaan pengawasan dan penilaian terhadap personel Polsek yang sedang dan telah menjalankan hukuman disiplin dan/atau kode etik profesi Polri.

#### Hak Cipta Dilindungi Undang-Undang

1. Dilarang mengutip sebagian atau seluruh karya tulis ini tanpa mencantumkan dan menyebutkan sumber:
  - a. Pengutipan hanya untuk kepentingan pendidikan, penelitian, penulisan karya ilmiah, penyusunan laporan, penulisan kritik atau tinjauan suatu masalah.
  - b. Pengutipan tidak merugikan kepentingan yang wajar UIN Suska Riau.
2. Dilarang mengumumkan dan memperbanyak sebagian atau seluruh karya tulis ini dalam bentuk apapun tanpa izin UIN Suska Riau.

**Hak Cipta Dilindungi Undang-Undang**

1. Dilarang mengutip sebagian atau seluruh karya tulis ini tanpa mencantumkan dan menyebutkan sumber:

- a. Pengutipan hanya untuk kepentingan pendidikan, penelitian, penulisan karya ilmiah, penyusunan laporan, penulisan kritik atau tinjauan suatu masalah.
- b. Pengutipan tidak merugikan kepentingan yang wajar UIN Suska Riau.

2. Dilarang mengumumkan dan memperbanyak sebagian atau seluruh karya tulis ini dalam bentuk apapun tanpa izin UIN Suska Riau.

Unit Paminal, hanya terdapat pada Polsek Tipe Metropolitan. Unsur Pelayanan dan Pembantu Pimpinan Sium merupakan unsur staf pembantu pimpinan dan pelayanan yang berada di bawah Kapolsek. Sium bertugas menyelenggarakan perencanaan, pelayanan administrasi umum, ketatausahaan dan urusan dalam, pelayanan markas, perawatan tahanan serta pengelolaan barang bukti di lingkungan Polsek. Dalam melaksanakan tugasnya, Sium menyelenggarakan fungsi:

- perencanaan kegiatan, pelayanan administrasi umum serta ketatausahaan dan urusan dalam antara lain kesekretariatan dan kearsipan di lingkungan Polsek;
- pelayanan administrasi personel dan sarpras;
- pelayanan markas antara lain pelayanan fasilitas kantor, rapat, protokoler untuk upacara, dan urusan dalam di lingkungan Polsek; dan
- perawatan tahanan dan pengelolaan barang bukti;

**Sium** dipimpin oleh Kasium yang bertanggung jawab kepada Kapolsek dan dalam pelaksanaan tugas sehari-hari di bawah kendali Wakapolsek.

Sium dalam melaksanakan tugas dibantu oleh:

1. Urusan Perencanaan Administrasi (Urrenmin), yang bertugas melakukan perencanaan kegiatan dan administrasi personel serta sarpras;

**Hak Cipta Dilindungi Undang-Undang**

1. Dilarang mengutip sebagian atau seluruh karya tulis ini tanpa mencantumkan dan menyebutkan sumber:
  - a. Pengutipan hanya untuk kepentingan pendidikan, penelitian, penulisan karya ilmiah, penyusunan laporan, penulisan kritik atau tinjauan suatu masalah.
  - b. Pengutipan tidak merugikan kepentingan yang wajar UIN Suska Riau.
2. Dilarang mengumumkan dan memperbanyak sebagian atau seluruh karya tulis ini dalam bentuk apapun tanpa izin UIN Suska Riau.

2. Urusan Tata Urusan Dalam (Urtaud), yang bertugas melakukan pelayanan administrasi umum, ketatausahaan dan urusan dalam, kearsipan, dan pelayanan markas di lingkungan Polsek; dan
3. Urusan Tahanan dan Barang Bukti (Urtahti), yang bertugas melakukan perawatan tahanan dan pengelolaan barang bukti.

**D. SPKT**

merupakan unsur pelaksana tugas pokok yang berada di bawah Kapolsek. SPKT bertugas memberikan pelayanan kepolisian secara terpadu terhadap laporan/pengaduan masyarakat, memberikan bantuan dan pertolongan, serta memberikan pelayanan informasi. Dalam melaksanakan tugasnya, SPKT menyelenggarakan fungsi:

- pelayanan kepolisian kepada masyarakat secara terpadu, antara lain dalam bentuk Laporan Polisi (LP), Surat Tanda Terima Laporan Polisi (STTLP), Surat Pemberitahuan Perkembangan Hasil Penyidikan (SP2HP), Surat Keterangan Tanda Lapor Kehilangan (SKTLK), Surat Keterangan Catatan Kepolisian (SKCK), Surat Tanda Terima Pemberitahuan (STTP), dan Surat Izin Keramaian;
- pengkoordinasian dan pemberian bantuan serta pertolongan, antara lain Tindakan Pertama di Tempat Kejadian Perkara (TPTKP), Turjawali, dan pengamanan kegiatan masyarakat dan instansi pemerintah;





#### Hak Cipta Dilindungi Undang-Undang

1. Dilarang mengutip sebagian atau seluruh karya tulis ini tanpa mencantumkan dan menyebutkan sumber:
  - a. Pengutipan hanya untuk kepentingan pendidikan, penelitian, penulisan karya ilmiah, penyusunan laporan, penulisan kritik atau tinjauan suatu masalah.
  - b. Pengutipan tidak merugikan kepentingan yang wajar UIN Suska Riau.
2. Dilarang mengumumkan dan memperbanyak sebagian atau seluruh karya tulis ini dalam bentuk apapun tanpa izin UIN Suska Riau.

- pelayanan masyarakat melalui surat dan alat komunikasi, antara lain telepon, pesan singkat, faksimile, jejaring sosial (internet);
- pelayanan informasi yang berkaitan dengan kepentingan masyarakat sesuai dengan ketentuan peraturan perundang-undangan; dan
- penyiapan registrasi pelaporan, penyusunan dan penyampaian laporan harian kepada Kapolsek.

SPKT dipimpin oleh Ka SPKT yang bertanggung jawab kepada Kapolsek, dan dalam pelaksanaan tugas sehari-hari di bawah kendali Wakapolsek.

#### E. Unitintelkam

merupakan unsur pelaksana tugas pokok yang berada di bawah Kapolsek.

Unitintelkam bertugas menyelenggarakan fungsi intelijen di bidang keamanan meliputi pengumpulan bahan keterangan/informasi untuk keperluan deteksi dini (early detection) dan peringatan dini (early warning), dalam rangka pencegahan terjadinya gangguan keamanan dan ketertiban masyarakat, serta pelayanan perizinan; Dalam melaksanakan tugasnya, Unitintelkam menyelenggarakan fungsi:

- pembinaan kegiatan intelijen dalam bidang keamanan dan produk intelijen di lingkungan Polsek;
- pelaksanaan kegiatan operasional intelijen keamanan guna terselenggaranya deteksi dini (early detection) dan peringatan dini (early warning),



### © Hak cipta milik UIN Suska Riau

State Islamic University of Sultan Syarif Kasim Riau

pengembangan jaringan informasi melalui pemberdayaan personel pengemban fungsi intelijen;

- pengumpulan, penyimpanan, dan pemutakhiran biodata tokoh formal atau informal organisasi sosial, masyarakat, politik, dan pemerintah tingkat kecamatan/kelurahan;
- pendokumentasian dan penganalisisan terhadap perkembangan lingkungan serta penyusunan produk intelijen;
- penyusunan intel dasar, prakiraan intelijen keamanan, dan menyajikan hasil analisis setiap perkembangan yang perlu mendapat perhatian pimpinan; dan
- pemberian pelayanan dalam bentuk izin keramaian umum dan kegiatan masyarakat lainnya, penerbitan SKCK kepada masyarakat yang memerlukan, serta melakukan pengawasan dan pengamanan atas pelaksanaannya.

Unitintelkam dipimpin oleh Kanitintelkam yang bertanggung jawab kepada Kapolsek, dan dalam pelaksanaan tugas sehari-hari di bawah kendali Wakapolsek.

Khusus untuk Polsek Tipe Metropolitan, Unitintelkam dalam melaksanakan tugas dibantu oleh:

1. Perwira Unit Operasional (Panitopsnal), yang bertugas melakukan pembinaan kegiatan intelijen dalam bidang keamanan, dan mengumpulkan, menyimpan, dan melakukan pemutakhiran biodata tokoh formal atau informal organisasi sosial, masyarakat, politik, dan pemerintah tingkat kecamatan/kelurahan,

#### Hak Cipta Dilindungi Undang-Undang

1. Dilarang mengutip sebagian atau seluruh karya tulis ini tanpa mencantumkan dan menyebutkan sumber:
  - a. Pengutipan hanya untuk kepentingan pendidikan, penelitian, penulisan karya ilmiah, penyusunan laporan, penulisan kritik atau tinjauan suatu masalah.
  - b. Pengutipan tidak merugikan kepentingan yang wajar UIN Suska Riau.
2. Dilarang mengumumkan dan memperbanyak sebagian atau seluruh karya tulis ini dalam bentuk apapun tanpa izin UIN Suska Riau.

pendokumentasian dan penganalisisan terhadap perkembangan lingkungan serta penyusunan produk intelijen untuk mendukung kegiatan Polsek, dan pemberdayaan personel pengemban fungsi intelijen;

2. Perwira Unit Administrasi (Panitmin), yang bertugas menyelenggarakan kegiatan administrasi dan ketatausahaan, memberikan pelayanan dalam bentuk izin keramaian umum dan kegiatan masyarakat lainnya, surat pemberitahuan kegiatan politik, dan SKCK kepada masyarakat yang membutuhkan, dan melakukan pengawasan dan pengamanan atas pelaksanaannya; dan c. Sub Unit (Subnit), yang bertugas melaksanakan tugas-tugas operasional meliputi kegiatan operasional intelijen dasar guna terselenggaranya deteksi dini (early detection) dan peringatan dini (early warning), pengembangan jaringan informasi dan penyusunan prakiraan intelijen dan menyajikan hasil analisis setiap perkembangan yang perlu mendapat perhatian pimpinan.

### **Unitreskrim**

merupakan unsur pelaksana tugas pokok yang berada di bawah Kapolsek.

Unitreskrim bertugas melaksanakan penyelidikan dan penyidikan tindak pidana, termasuk fungsi identifikasi. Dalam melaksanakan tugasnya, Unitreskrim menyelenggarakan fungsi:

- pelaksanaan penyelidikan dan penyidikan tindak pidana;

#### **Hak Cipta Dilindungi Undang-Undang**

1. Dilarang mengutip sebagian atau seluruh karya tulis ini tanpa mencantumkan dan menyebutkan sumber:
  - a. Pengutipan hanya untuk kepentingan pendidikan, penelitian, penulisan karya ilmiah, penyusunan laporan, penulisan kritik atau tinjauan suatu masalah.
  - b. Pengutipan tidak merugikan kepentingan yang wajar UIN Suska Riau.
2. Dilarang mengumumkan dan memperbanyak sebagian atau seluruh karya tulis ini dalam bentuk apapun tanpa izin UIN Suska Riau.

Hak Cipta Dilindungi Undang-Undang

1. Dilarang mengutip sebagian atau seluruh karya tulis ini tanpa mencantumkan dan menyebutkan sumber:

- a. Pengutipan hanya untuk kepentingan pendidikan, penelitian, penulisan karya ilmiah, penyusunan laporan, penulisan kritik atau tinjauan suatu masalah.
- b. Pengutipan tidak merugikan kepentingan yang wajar UIN Suska Riau.

2. Dilarang mengumumkan dan memperbanyak sebagian atau seluruh karya tulis ini dalam bentuk apapun tanpa izin UIN Suska Riau.

- pelayanan dan perlindungan khusus kepada remaja, anak, dan wanita baik sebagai pelaku maupun korban sesuai dengan ketentuan peraturan perundang-undangan; dan
- pengidentifikasian untuk kepentingan penyidikan.

Unitreskrim dipimpin oleh Kanitreskrim yang bertanggung jawab kepada Kapolsek dan dalam pelaksanaan tugas sehari-hari di bawah kendali Wakapolsek. Khusus untuk Polsek Tipe Metropolitan, Unitreskrim dalam melaksanakan tugas dibantu oleh:

1. Perwira Unit Operasional (Panitopsnal), yang bertugas melakukan pembinaan pelaksanaan penyelidikan dan penyidikan tindak pidana, menganalisis kasus beserta penanganannya;
2. Perwira Unit Administrasi (Panitmin), yang bertugas melaksanakan kegiatan administrasi penyidikan dan ketatausahaan;
3. Sub Unit Identifikasi (Subnitident), yang bertugas melakukan identifikasi untuk kepentingan penyidikan; dan
4. Sub Unit, yang bertugas melakukan penyelidikan dan penyidikan tindak pidana di daerah hukum Polsek, dan memberikan pelayanan dan perlindungan khusus kepada remaja, anak, dan wanita baik sebagai pelaku maupun korban sesuai dengan ketentuan peraturan perundang-undangan.



#### Hak Cipta Dilindungi Undang-Undang

1. Dilarang mengutip sebagian atau seluruh karya tulis ini tanpa mencantumkan dan menyebutkan sumber:

- a. Pengutipan hanya untuk kepentingan pendidikan, penelitian, penulisan karya ilmiah, penyusunan laporan, penulisan kritik atau tinjauan suatu masalah.
- b. Pengutipan tidak merugikan kepentingan yang wajar UIN Suska Riau.

2. Dilarang mengumumkan dan memperbanyak sebagian atau seluruh karya tulis ini dalam bentuk apapun tanpa izin UIN Suska Riau.

**Unitbinmas** merupakan unsur pelaksana tugas pokok yang berada di bawah Kapolsek. Unitbinmas bertugas melaksanakan pembinaan masyarakat meliputi kegiatan pemberdayaan Polmas, ketertiban masyarakat dan kegiatan koordinasi dengan bentuk-bentuk pengamanan swakarsa, serta kegiatan kerja sama dalam memelihara keamanan dan ketertiban masyarakat. Dalam melaksanakan tugasnya, Unitbinmas menyelenggarakan fungsi:

- pelaksanaan koordinasi dengan bentuk-bentuk pengamanan swakarsa dalam rangka peningkatan kesadaran dan ketaatan masyarakat terhadap hukum dan peraturan perundang-undangan;
- pembinaan dan penyuluhan di bidang ketertiban masyarakat terhadap komponen masyarakat antara lain remaja, pemuda, wanita, dan anak; dan
- pemberdayaan peran serta masyarakat dalam kegiatan Polmas yang meliputi pengembangan kemitraan dan kerja sama antara Polsek dengan masyarakat dan pemerintah tingkat kecamatan/kelurahan serta organisasi non pemerintah.

Unitbinmas dipimpin oleh Kanitbinmas yang bertanggung jawab kepada Kapolsek dan dalam pelaksanaan tugas sehari-hari di bawah kendali Wakapolsek. Khusus untuk Polsek Tipe Metropolitan, Unitbinmas dalam melaksanakan tugas dibantu oleh:

1. Perwira Unit Operasional (Panitopsnal), yang bertugas merencanakan dan menyelenggarakan administrasi kegiatan operasional pembinaan masyarakat;



#### Hak Cipta Dilindungi Undang-Undang

1. Dilarang mengutip sebagian atau seluruh karya tulis ini tanpa mencantumkan dan menyebutkan sumber:
  - a. Pengutipan hanya untuk kepentingan pendidikan, penelitian, penulisan karya ilmiah, penyusunan laporan, penulisan kritik atau tinjauan suatu masalah.
  - b. Pengutipan tidak merugikan kepentingan yang wajar UIN Suska Riau.
2. Dilarang mengumumkan dan memperbanyak sebagian atau seluruh karya tulis ini dalam bentuk apapun tanpa izin UIN Suska Riau.

2. Sub Unit Pembinaan Perpolisian Masyarakat (Subnitbinpolmas), yang bertugas memberdayakan peran serta masyarakat dan kegiatan Polmas, yang meliputi pengembangan kemitraan dan kerja sama antara Polsek dengan masyarakat dan pemerintah tingkat kecamatan/kelurahan serta organisasi non pemerintah dalam rangka menyelesaikan masalah-masalah sosial yang terjadi dalam kehidupan masyarakat.
3. Sub Unit Pembinaan Ketertiban Masyarakat (Subnitbintibmas), yang bertugas melakukan pembinaan di bidang ketertiban masyarakat terhadap komponen masyarakat antara lain remaja, pemuda, wanita, dan anak; dan
4. Sub Unit Pembinaan Keamanan Swakarsa (Subnitbinkamsa), yang bertugas melaksanakan koordinasi dan pembinaan teknis terhadap bentukbentuk pengamanan swakarsa dalam rangka meningkatkan kesadaran dan ketaatan masyarakat terhadap hukum dan peraturan perundang-undangan.

#### Unitsabhara

sebagaimana dimaksud Pasal 84 huruf e merupakan unsur pelaksana tugas pokok yang berada di bawah Kapolsek. Unitsabhara bertugas melaksanakan Turjawali dan pengamanan kegiatan masyarakat dan instansi pemerintah, objek vital, TPTKP, penanganan Tipiring, dan pengendalian massa dalam rangka pemeliharaan keamanan dan ketertiban masyarakat serta pengamanan markas.

Dalam melaksanakan tugasnya, Unitsabhara menyelenggarakan fungsi:

Hak Cipta Dilindungi Undang-Undang

1. Dilarang mengutip sebagian atau seluruh karya tulis ini tanpa mencantumkan dan menyebutkan sumber:

- a. Pengutipan hanya untuk kepentingan pendidikan, penelitian, penulisan karya ilmiah, penyusunan laporan, penulisan kritik atau tinjauan suatu masalah.
- b. Pengutipan tidak merugikan kepentingan yang wajar UIN Suska Riau.

2. Dilarang mengumumkan dan memperbanyak sebagian atau seluruh karya tulis ini dalam bentuk apapun tanpa izin UIN Suska Riau.

- pelaksanaan tugas Turjawali;
- penyiapan personel dan peralatan untuk kepentingan tugas patroli, pengamanan unjuk rasa, dan pengendalian massa;
- pemeliharaan ketertiban umum berupa penegakan hukum Tipiring dan pengamanan TPTKP; dan
- penjagaan dan pengamanan markas.

Unitsabhara dipimpin oleh Kanitsabhara yang bertanggung jawab kepada Kapolsek dan dalam pelaksanaan tugas sehari-hari di bawah kendali Wakapolsek. Khusus untuk Polsek Tipe Metropolitan, Unitsabhara dalam melaksanakan tugas dibantu oleh:

1. Perwira Unit Operasional (Panitopsnal), yang bertugas mengendalikan kegiatan Turjawali, penegakan hukum Tipiring, TPTKP dan pengamanan markas;
2. Perwira Unit Administrasi (Panitmin), yang bertugas merencanakan dan menyelenggarakan administrasi umum yang berkaitan dengan pelaksanaan kegiatan Unitsabhara;
3. Sub Unit Patroli (Subnitpatroli), yang bertugas melaksanakan kegiatan Turjawali, penegakkan hukum Tipiring dan TPTKP; dan



#### Hak Cipta Dilindungi Undang-Undang

1. Dilarang mengutip sebagian atau seluruh karya tulis ini tanpa mencantumkan dan menyebutkan sumber:
  - a. Pengutipan hanya untuk kepentingan pendidikan, penelitian, penulisan karya ilmiah, penyusunan laporan, penulisan kritik atau tinjauan suatu masalah.
  - b. Pengutipan tidak merugikan kepentingan yang wajar UIN Suska Riau.
2. Dilarang mengumumkan dan memperbanyak sebagian atau seluruh karya tulis ini dalam bentuk apapun tanpa izin UIN Suska Riau.

4. Sub Unit Pengendalian Massa (Subnitdalmass), yang bertugas melaksanakan pengamanan unjuk rasa dan pengendalian massa serta melaksanakan kegiatan penjagaan dan pengamanan markas.

#### H. Unitlantas

merupakan unsur pelaksana tugas pokok yang berada di bawah Kapolsek.

Unitlantas bertugas melaksanakan Turjawali bidang lalu lintas, penyidikan kecelakaan lalu lintas dan penegakan hukum di bidang lalu lintas. Dalam melaksanakan tugasnya, Unitlantas menyelenggarakan fungsi:

- pembinaan partisipasi masyarakat di bidang lalu lintas melalui kerja sama lintas sektoral dan Dikmaslantas;
- pelaksanaan Turjawali lalu lintas dalam rangka Kamseltibcarlantas; dan
- pelaksanaan penindakan pelanggaran serta penanganan kecelakaan lalu lintas dalam rangka penegakan hukum.

Unitlantas dipimpin oleh Kanitlantas yang bertanggung jawab kepada Kapolsek dan dalam pelaksanaan tugas sehari-hari di bawah kendali Wakapolsek. Khusus untuk Polsek Tipe Metropolitan, Unitlantas dalam melaksanakan tugas dibantu oleh:

1. Perwira Unit Operasional (Panitopsnal), yang bertugas melaksanakan dan mengendalikan Dikmaslantas dan kerja sama di bidang lalu lintas;



**Hak Cipta Dilindungi Undang-Undang**

1. Dilarang mengutip sebagian atau seluruh karya tulis ini tanpa mencantumkan dan menyebutkan sumber:

- a. Pengutipan hanya untuk kepentingan pendidikan, penelitian, penulisan karya ilmiah, penyusunan laporan, penulisan kritik atau tinjauan suatu masalah.
- b. Pengutipan tidak merugikan kepentingan yang wajar UIN Suska Riau.

2. Dilarang mengumumkan dan memperbanyak sebagian atau seluruh karya tulis ini dalam bentuk apapun tanpa izin UIN Suska Riau.

2. Perwira Unit Administrasi (Panitmin) yang bertugas merencanakan dan menyelenggarakan administrasi umum yang berkaitan dengan pelaksanaan kegiatan Unitlantas;
3. Sub Unit Kecelakaan (Subnitlaka), yang bertugas menangani kecelakaan lalu lintas dalam rangka penegakan hukum; dan
4. Sub Unit Pengaturan, Penjagaan, Pengawasan, dan Patroli (Subnitturjawali), yang bertugas melaksanakan kegiatan Turjawali dan penindakan terhadap pelanggaran lalu lintas dalam rangka penegakan hukum dan Kamseltibcarlantas.

### **I. Unitpolair**

merupakan unsur pelaksana tugas pokok yang berada di bawah Kapolsek.

Unitpolair bertugas menyelenggarakan fungsi kepolisian perairan, yang meliputi patroli perairan, penegakan hukum di perairan, pembinaan masyarakat pantai dan perairan lainnya. Dalam melaksanakan tugasnya, Unitpolair menyelenggarakan fungsi:

- pelaksanaan patroli, pengawasan, penegakan hukum di wilayah perairan, dan pembinaan masyarakat pantai di daerah hukum Polsek; dan
- pelaksanaan transportasi kepolisian di perairan;

Unitpolair dipimpin oleh Kanitpolair yang bertanggung jawab kepada Kapolsek dan dalam pelaksanaan tugas sehari-hari di bawah kendali Wakapolsek.