

Hak Cipta Dilindungi Undang-Undang

1. Dilarang mengutip sebagian atau seluruh karya tulis ini tanpa mencantumkan dan menyebutkan sumber:

- a. Pengutipan hanya untuk kepentingan pendidikan, penelitian, penulisan karya ilmiah, penyusunan laporan, penulisan kritik atau tinjauan suatu masalah.
- b. Pengutipan tidak merugikan kepentingan yang wajar UIN Suska Riau.

2. Dilarang mengemukakan dan memperbanyak sebagian atau seluruh karya tulis ini dalam bentuk apapun tanpa izin UIN Suska Riau.

BAB IV

GAMBARAN UMUM LOKASI PENELITIAN

A. Sejarah Kelurahan Rejosari

Kelurahan Rejosari, berawal dari sebuah desa yang bernama desa Sail dipimpin oleh kepala desa pada tahun 1970 sampai 1977. Kemudian pada tahun 1977 sampai tahun 1981 dibentuklah wali muda dan menjadi 3 desa, yaitu : Sail, Rejosari, dan Kulim. Dan pada tahun 1981 sampai tahun 1989 dibentuklah menjadi desa depenitif dan di pimpin oleh kepala desa yang dipilih oleh masyarakat. Tahun 1989 sampai tahun 1997 desa rejosari masih menjadi desa depenitif yang dipimpin oleh kepala desa. Pada tahun 1997 terjadi perubahan, desa rejosari berubah menjadi kelurahan Rejosari dipimpin oleh seorang lurah yang PNS (Pegawai Negeri Sipil).

Pada tahun 1997 sampai tahun 2003 kelurahan rejosari berada dalam kecamatan Bukit Raya. Kemudian terjadi pemekaran dari kecamatan Bukit Raya, sehingga di tahun 2003 sampai sekarang Kelurahan Rejosari berada di Kecamatan Tenayan Raya. Namun pada Januari 2017 Kelurahan Rejosari dimekarkan menjadi 2 Kelurahan, yaitu Kelurahan Rejosari dan Kelurahan Bambun Kuning. Saat ini Kelurahan Rejosari terdiri dari 17 RW dan 67 RT⁷¹. Batas wilayah Kelurahan Rejosari terdiri sebagai berikut, yaitu:

1. Sebelah utara : berbatasan dengan jalan raya Hangtuh
2. Sebelah selatan : berbatasan dengan jalan harapan jaya dan jalan wates
3. Sebelah timur : berbatasan dengan sungai teleju dan Industri Tenayan
4. Sebelah barat : berbatasan dengan Sungai Sail di Kecamatan Sail.

⁷¹ Hasil Wawancara Dengan Lurah Rejosari Bapak. Fadilah Pada Tanggal 15 Juli 2018 Di Kantor Kelurahan Rejosari.

Hak Cipta Dilindungi Undang-Undang

1. Dilarang mengutip sebagian atau seluruh karya tulis ini tanpa mencantumkan dan menyebutkan sumber:

- a. Pengutipan hanya untuk kepentingan pendidikan, penelitian, penulisan karya ilmiah, penyusunan laporan, penulisan kritik atau tinjauan suatu masalah.
- b. Pengutipan tidak merugikan kepentingan yang wajar UIN Suska Riau.

2. Dilarang mengumumkannya dan memperbanyak sebagian atau seluruh karya tulis ini dalam bentuk apapun tanpa izin UIN Suska Riau.

B. Struktur Organisasi Kepemimpinan Kelurahan Rejosari

Gambar 4.1

Struktur Organisasi Kepemimpinan Kelurahan Rejosari

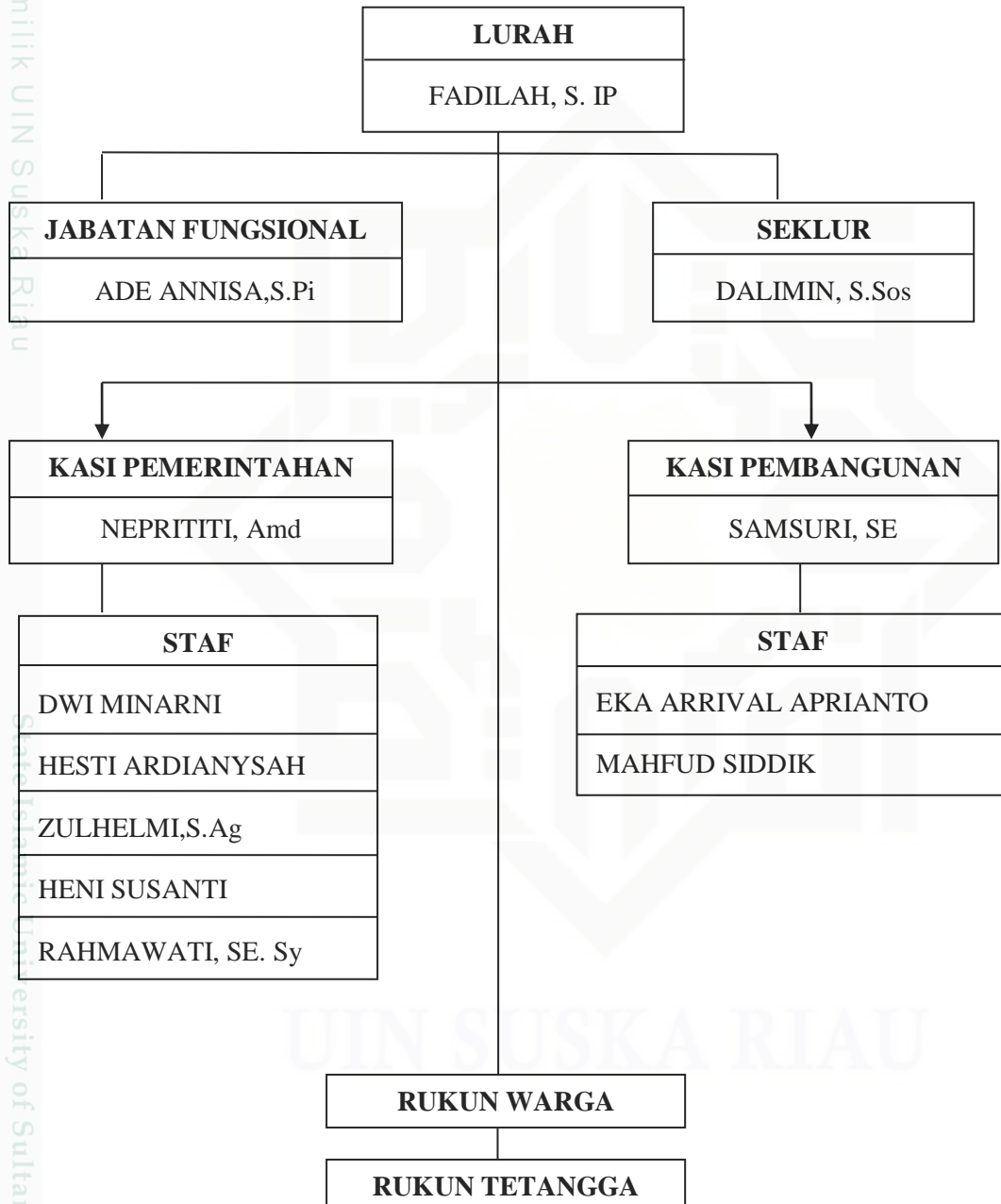

Sumber Data: Kantor Kelurahan Rejosari Kecamatan Tenayan Raya Pekanbaru Riau (2018)

Hak Cipta Dilindungi Undang-Undang

1. Dilarang mengutip sebagian atau seluruh karya tulis ini tanpa mencantumkan dan menyebutkan sumber:
 - a. Pengutipan hanya untuk kepentingan pendidikan, penelitian, penulisan karya ilmiah, penyusunan laporan, penulisan kritik atau tinjauan suatu masalah.
 - b. Pengutipan tidak merugikan kepentingan yang wajar UIN Suska Riau.
2. Dilarang mengumumkan dan memperbanyak sebagian atau seluruh karya tulis ini dalam bentuk apapun tanpa izin UIN Suska Riau.

C. Keadaan Penduduk

1. Jumlah Masyarakat RT 01 RW 09

Berdasarkan data BSKM (Badan Sosial Kematian Masyarakat) bulan Februari 2018 di RT 01, terdapat 124 Kepala Keluarga (KK) dengan jumlah masyarakat sebanyak 496 jiwa. Dari data tersebut, jumlah laki-laki 236 jiwa dan jumlah wanita 260 jiwa. Untuk lebih jelasnya dapat dilihat pada tabel berikut :

Tabel 4.1
Jumlah Masyarakat Rt 01 Rw 09

No	Jenis Kelamin	Jumlah	Persentase
1	Laki-laki	236	48 %
2	Perempuan	260	52 %
Total		496	100 %

Sumber Data : Dokumentasi RT 01

Dari tabel diatas menunjukkan jumlah masyarakat RT 01 RW 09 yang beridentitas laki-laki sebanyak 236 jiwa, sedangkan yang beridentitas perempuan sebanyak 26 jiwa. Jadi, dapat disimpulkan bahwa masyarakat RT 01 RW 09 lebih banyak yang beridentitas perempuan dengan jumlah 260.

2. Jumlah masyarakat RT 01 RW 09 dilihat tingkatan umur.

Jumlah masyarakat berdasarkan tingkat umur di RT 01 RW 09, dimana terdiri dari 0 sampai 80 tahun dapat dilihat pada tabel sebagai berikut :

Tabel 4.2
Tingkat umur

No	Kelompok Umur	Jumlah	Persentase
1	0 – 6	70	14%
2	7 – 12	87	17,5%
3	13 – 15	48	9,5%
4	16 – 20	53	11%
5	21 – 59	173	35%
6	60 – 80	65	13%
Jumlah		496	100%

Sumber data : kantor kelurahan rejosari 2017

Hak Cipta Dilindungi Undang-Undang

1. Dilarang mengutip sebagian atau seluruh karya tulis ini tanpa mencantumkan dan menyebutkan sumber:
 - a. Pengutipan hanya untuk kepentingan pendidikan, penelitian, penulisan karya ilmiah, penyusunan laporan, penulisan kritik atau tinjauan suatu masalah.
 - b. Pengutipan tidak merugikan kepentingan yang wajar UIN Suska Riau.
2. Dilarang mengumunkan dan memperbanyak sebagian atau seluruh karya tulis ini dalam bentuk apapun tanpa izin UIN Suska Riau.

3. Tingkat Pendidikan Masyarakat RT 01 RW 09

Dalam era sekarang ini, pendidikan menjadi target pencapaian yang sangat tinggi di karenakan tingkat persaingan dalam dunia pekerjaan yang semakin tinggi. Tingkatan pendidikan masyarakat RT 01 RW 09 Rejosari dapat dilihat pada tabel sebagai berikut :

Tabel 4.3
Tingkat pendidikan

No	Tingkat Pendidikan	Jumlah	Persentase
1	Belum Sekolah	48	9,5%
2	Tidak tamat sekolah	25	5%
3	TK	22	4,5%
4	SD / Sederajat	99	20%
5	SMP/ Sederajat	67	13,5%
6	SMA/ Sederajat	102	20,5%
7	Perguruan Tinggi Negeri / Swasta	133	27%
Jumlah		496	100%

Sumber data : dokumentasi RT 01 RW 09 kelurahan rejosari

Dari tabel diatas menunjukkan jumlah masyarakat RT 01 RW 09 dilihat dari pendidikan terdapat 48 orang atau 9,8 % adalah belum sekolah. 25 orang atau 5% adalah tidak tamat sekolah, 22 orang atau 4,5% dalam pendidikan TK, 99 orang atau 22% dalam pendidikan Sedolah Dasar, 67 orang atau 13,5% pendidikan SMP atau yang sederajat, 102 atau 20,5% pnedidikan SMA atau yang sederajat, dan 133 atau 27% pendidikan Perguruan Tinggi baik negeri maupun swasta.