

Hak Cipta Dilindungi Undang-Undang

1. Dilarang mengutip sebagian atau seluruh karya tulis ini tanpa mencantumkan dan menyebutkan sumber:
 - a. Pengutipan hanya untuk kepentingan pendidikan, penelitian, penulisan karya ilmiah, penyusunan laporan, penulisan kritik atau tinjauan suatu masalah.
 - b. Pengutipan tidak merugikan kepentingan yang wajar UIN Suska Riau.
2. Dilarang mengumunkan dan memperbanyak sebagian atau seluruh karya tulis ini dalam bentuk apapun tanpa izin UIN Suska Riau.

BAB IV GAMBARAN UMUM

A. Profil Lembaga Pembinaan Khusus Anak (LPKA) Pekanbaru

Saat ini Lembaga Pembinaan Khusus Anak (LPKA) Pekanbaru berada dibawah Kantor Wilayah Kementerian Hukum dan Hak Asasi Manusia Provinsi Riau. Lembaga Pembinaan Khusus Anak (LPKA) Pekanbaru berlokasi di jalan Bindanak No.1 Kelurahan Tangkerang Utara Kecamatan Bukit Raya Kota Pekanbaru Provinsi Riau. Lembaga Pembinaan Khusus anak didirikan pada Tahun 1981 dan mulai difungsikan sebagai Lapas Anak Negara pada tahun 1983. Pada tahun 1988 mengalami perubahan menjadi Lembaga Pembinaan Khusus Anak Klas II B Pekanbaru berdasarkan surat dari Sekretariat Jendral Pemasarakatan Nomor: A.PI.03.10.117 tanggal 27 Oktober 1997.⁵³

Lembaga Pembinaan Khusus Anak Pekanbaru didirikan atas area seluas 5.026 m² dan dengan luas bangunan 2.962 m² dengan rincian panjang 85 m dan lebar 80 m, tembok dengan tinggi 5 m dan tebal 0,3 m. Luas bangunan kantor 305 m² dan luas bangunan hunian 695 m². Lembaga Pembinaan Khusus Anak ini memiliki kapasitas daya tampung sebanyak 192 orang, dimana mempunyai 2 blok hunian anak dan wanita. Blok anak seluas 90 m² yang terdiri dari 11 kamar dan blok wanita seluas 54 m² yang terdiri dari 14 kamar.

B. Visi dan Misi Lembaga Pembinaan Khusus Anak (LPKA) Pekanbaru

Lembaga Pembinaan Khusus Anak (LPKA) Pekanbaru mempunyai visi yaitu memulihkan kesatuan hubungan hidup, kehidupan dan penghidupan warga binaan pemsyaraatan sebagai individu, anggota masyarakat dan makhluk Tuhan Yang Maha Esa.

⁵³ Sumber Kasubag Umum Lembaga Khusus Anak (LPKA) Pekanbaru

Disamping itu, Lembaga Pembinaan Khusus Anak (LPKA) Pekanbaru Juga mempunyai misi yaitu:⁵⁴

- a. Mewujudkan sistem perilaku kreatif yang menumbuhkan rasa aman, nyaman dan layak bagi anak
- b. Melaksanakan pelayanan pendidikan dan pembimbingan untuk kepentingan terbaik bagi anak
- c. Membangun karakter dengan mengembangkan sikap ketakwaan, kejujuran dan kesatuan
- d. Memberikan perlindungan pelayanan anak dan pemenuhan hak-hak anak.

C. Sarana dan Prasarana Lembaga Pembinaan Khusus Anak (LPKA) Pekanbaru

LPKA Kota Pekanbaru mempunyai 19 Kamar, dengan rincian bagi anak yang berusia 13-21 tahun 13 kamar, 5 kamar untuk narapidana wanita dan 1 kamar untuk pengasingan bagi narapidana yang membandel. Seharusnya didalam kamar hanya dihuni 5 atau 6 orang saja tetapi karena kelebihan penghuni satu orang bisa dihuni 16 hingga 20 narapidana.

Selanjutnya fasilitas LPKA merupakan faktor pendukung lancarnya proses pembinaan narapidana. Sebab keberadaan fasilitas dalam suatu organisasi memiliki nilai yang signifikan, disamping faktor penunjang lainnya seperti sumber daya manusia dan profesionalisme itu sendiri.

Adapun fasilitas yang tersedia di LPKA Kota Pekanbaru antara lain:⁵⁵

- | | |
|----------------------------|----------|
| a. Ruang Kantor | : 5 buah |
| b. Ruang Dinas | : 1 buah |
| c. Ruang Serbaguna | : 1 buah |
| d. Ruang Pendidikan | : 1 buah |
| e. Ruang Rekreasi | : 1 buah |
| f. Ruang Ketrampilan Kerja | : 1 buah |
| g. Ruang Tamu Besuk | : 1 buah |

⁵⁴Sumber Kasubag Umum Lembaga Khusus Anak (LPKA) Pekanbaru

⁵⁵ Sumber Kasubag Umum Lembaga Khusus Anak (LPKA) Pekanbaru

Hak Cipta Dilindungi Undang-Undang

1. Dilarang mengutip sebagian atau seluruh karya tulis ini tanpa mencantumkan dan menyebutkan sumber:
 - a. Pengutipan hanya untuk kepentingan pendidikan, penelitian, penulisan karya ilmiah, penyusunan laporan, penulisan kritik atau tinjauan suatu masalah.
 - b. Pengutipan tidak merugikan kepentingan yang wajar UIN Suska Riau.
2. Dilarang mengumumkan dan memperbanyak sebagian atau seluruh karya tulis ini dalam bentuk apapun tanpa izin UIN Suska Riau.

- | | |
|-------------------------------|----------|
| h. Ruang Perawatan Poliklinik | : 1 buah |
| i. Lapangan Olah Raga | : 1 buah |
| j. Mesjid | : 1 buah |
| k. Gereja | : 1 buah |
| l. Dapur | : 1 buah |
| m. Koperasi | : 1 buah |
| n. Peralatan Olah Raga | : 1 buah |

D. Struktur Organisasi Lembaga Pembinaan Khusus Anak (LPKA) Pekanbaru

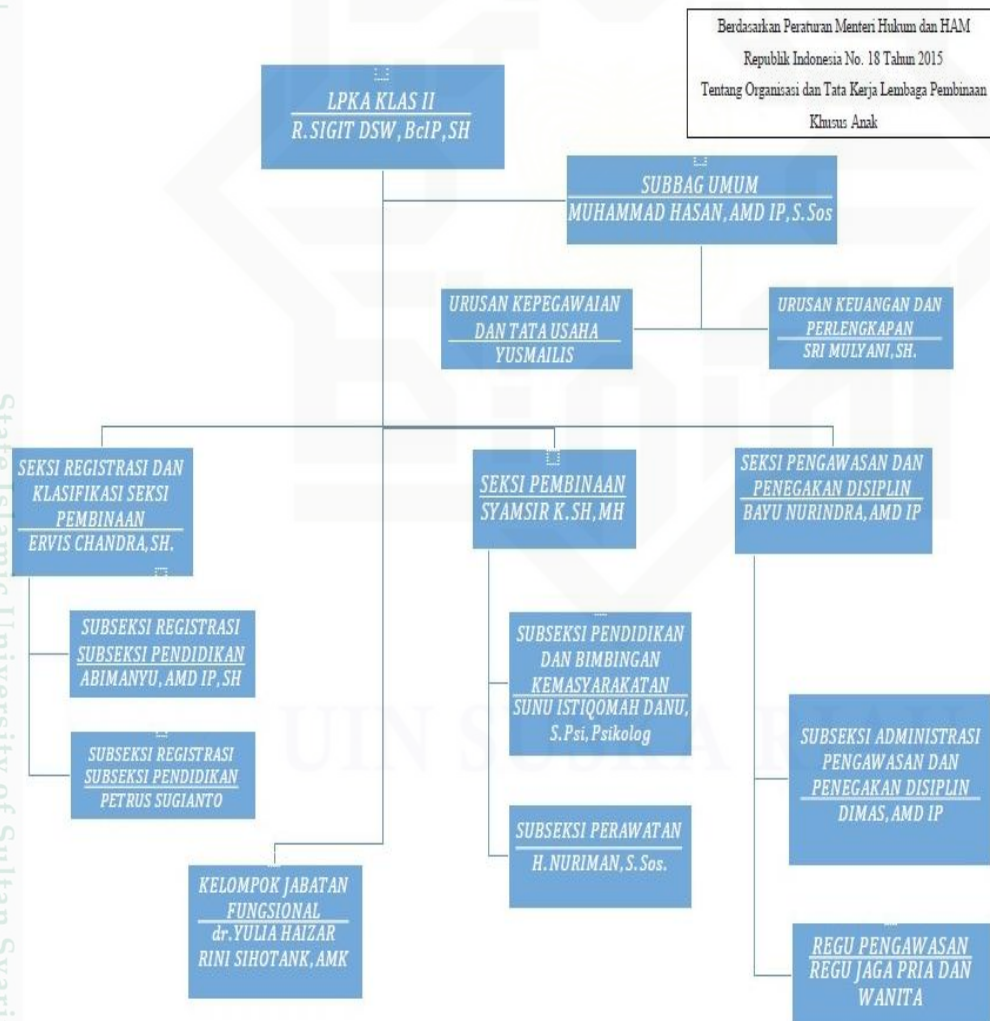

E. Data-Data Struktur Organisasi Lembaga Pembinaan Khusus Anak Pekanbaru

Kepala	: R. Sigit DSW, Bc. IP, SH
Kasubag Umum	: Muhammad Hasan, Amd. IP, S.Sos
Kaur Kepegawaian dan Tata Usaha	: Yurmailis
Kaur Keuangan dan Perlengkapan	: Sri Mulyani, SH
Kaseksi Registrasi & Klasifikasi Pembinaan	: Ervis Chandra, SH
Subseksi Registrasi Subseksi Pendidikan	: Abimanyu, Amd. IP, SH
Subseksi Registrasi Subseksi Pendidikan	: Petrus Sugianto
Kaseksi Pembinaan	: H. Syamsir K. SH, MH
Subseksi Pendidikan & Kemasyarakatan	: Sunu Istiqomah Danu, S.Psi
Subseksi Perawatan	: H Nuriman, S.Sos
Kelompok Jabatan Fungsional	: dr Yulia Haizar dan Rini Sihotang, AMK
Seksi Pengawasan & Penegakan Disiplin	: Bayu Nurindra, Amd. IP
Subseksi Pengawasan & Penegakan Disiplin	: Dimas, Amd. IP

1. Jumlah Petugas di Lembaga Pembinaan Khusus Anak Kelas II B Pekanbaru :

56 Orang

Kepala	: 1 Orang
Kasubag	: 1 Orang
Kasi	: 2 Orang
Kaur	: 2 Orang
Kasubsi	: 5 Orang
Tim Keamanan	: 7 Orang
Staf	: 38 Orang

2. Latar Belakang Pendidikan Petugas Lembaga Pembinaan Khusus Anak Kelas II B Pekanbaru

Pasca Sarjana	: 2 Orang
Sarjana	: 23 Orang
SMA sederajat	: 31 orang

Hak Cipta Dilindungi Undang-Undang

1. Dilarang mengutip sebagian atau seluruh karya tulis ini tanpa mencantumkan dan menyebutkan sumber:
 - a. Pengutipan hanya untuk kepentingan pendidikan, penelitian, penulisan karya ilmiah, penyusunan laporan, penulisan kritik atau tinjauan suatu masalah.
 - b. Pengutipan tidak merugikan kepentingan yang wajar UIN Suska Riau.
2. Dilarang mengumumkan dan memperbanyak sebagian atau seluruh karya tulis ini dalam bentuk apapun tanpa izin UIN Suska Riau.

3. Kondisi Penghuni Lembaga Pembinaan Khusus Anak Kelas II B Pekanbaru Anak-anak :73 Orang.

Tabel IV.I
Data Nama Narapidana di LPKA Klas II B Pekanbaru

NO	NAMA	USIA	JENIS KELAMIN	AGAMA
1	Ade Kurniawan	17 Tahun	Laki- Laki	Kristen
2	Adrian	17 Tahun	Laki- Laki	Islam
3	Albert	18 Tahun	Laki- Laki	Kristen
4	Aldi	18 Tahun	Laki- Laki	Kristen
5	Alri	17 Tahun	Laki- Laki	Kristen
6	Andi	17 Tahun	Laki- Laki	Kristen
7	Andre	16 Tahun	Laki- Laki	Kristen
8	Anggi Febrian	17 Tahun	Laki- Laki	Kristen
9	Arif	17 Tahun	Laki- Laki	Islam
10	Arjun	17 Tahun	Laki- Laki	Islam
11	Berlin	18 Tahun	Laki- Laki	Kristen
12	Binsar	17 Tahun	Laki- Laki	Kristen
13	Budiman	17 Tahun	Laki- Laki	Islam
14	Daan	17 Tahun	Laki- Laki	Islam
15	Dani Saputra	18 Tahun	Laki- Laki	Kristen
16	Dedi	17 Tahun	Laki- Laki	Kristen
17	Deni	16 Tahun	Laki- Laki	Kristen
18	Dimas	17 Tahun	Laki- Laki	Kristen
19	Dito	17 Tahun	Laki- Laki	Kristen
20	Doni	17 Tahun	Laki- Laki	Islam
21	Eka Putra	17 Tahun	Laki- Laki	Kristen
22	Faizal	16 Tahun	Laki- Laki	Islam
23	Falle	17 Tahun	Laki- Laki	Kristen
24	Febrian	17 Tahun	Laki- Laki	Islam
25	Fiki	18 Tahun	Laki- Laki	Kristen
26	Fikri	17 Tahun	Laki- Laki	Islam
27	Gandala	17 Tahun	Laki- Laki	Islam
28	Handayani	18 Tahun	Laki- Laki	Islam
29	Handoyok	18 Tahun	Laki- Laki	Kristen
30	Hendra	19 Tahun	Laki- Laki	Kristen
31	Husaini	17 Tahun	Laki- Laki	Islam
32	Husnul	17 Tahun	Laki- Laki	Islam
33	Ilhamsyah	17 Tahun	Laki- Laki	Islam
34	Irfan	17 Tahun	Laki- Laki	Islam

Hak Cipta Dilindungi Undang-Undang

1. Dilarang mengutip sebagian atau seluruh karya tulis ini tanpa mencantumkan dan menyebutkan sumber:
 - a. Pengutipan hanya untuk kepentingan pendidikan, penelitian, penulisan karya ilmiah, penyusunan laporan, penulisan kritik atau tinjauan suatu masalah.
 - b. Pengutipan tidak merugikan kepentingan yang wajar UIN Suska Riau.
2. Dilarang mengumumkan dan memperbanyak sebagian atau seluruh karya tulis ini dalam bentuk apapun tanpa izin UIN Suska Riau.

NO	NAMA	USIA	JENIS KELAMIN	AGAMA
35	Jhon	17 Tahun	Laki- Laki	Kristen
36	Junaidi	16 Tahun	Laki- Laki	Islam
37	Kalfi	18 Tahun	Laki- Laki	Islam
38	Kevin Safrina	17 Tahun	Laki- Laki	Islam
39	Khamil	17 Tahun	Laki- Laki	Islam
40	Kurniawan	17 Tahun	Laki- Laki	Islam
41	Lenon	17 Tahun	Laki- Laki	Kristen
42	M. Azhar	17 Tahun	Laki- Laki	Islam
43	Malik	17 Tahun	Laki- Laki	Islam
44	Marinus	19 Tahun	Laki- Laki	Kristen
45	Maulana	17 Tahun	Laki- Laki	Islam
46	Nur Rohim	17 Tahun	Laki- Laki	Islam
47	Putra	16 Tahun	Laki- Laki	Kristen
48	Rahman	17 Tahun	Laki- Laki	Islam
49	Rahmat Siregar	18 Tahun	Laki- Laki	Islam
50	Rendra	17 Tahun	Laki- Laki	Kristen
51	Ridho	17 Tahun	Laki- Laki	Islam
52	Robby	17 Tahun	Laki- Laki	Kristen
53	Roy	19 Tahun	Laki- Laki	Kristen
54	Ryan	17 Tahun	Laki- Laki	Kristen
55	Sahuri	17 Tahun	Laki- Laki	Islam
56	Sanggara	17 Tahun	Laki- Laki	Islam
57	Saputra	17 Tahun	Laki- Laki	Kristen
58	Sarozai	17 Tahun	Laki- Laki	Kristen
59	Setrawa	17 Tahun	Laki- Laki	Islam
60	Sofyan	17 Tahun	Laki- Laki	Islam
61	Sudarto	18 Tahun	Laki- Laki	Kristen
62	Surya	17 Tahun	Laki- Laki	Islam
63	Syahguna	18 Tahun	Laki- Laki	Islam
64	Syaiful	17 Tahun	Laki- Laki	Islam
65	Syaifullah	17 Tahun	Laki- Laki	Islam
66	Taufik	18 Tahun	Laki- Laki	Islam
67	Togu Mare-Mare	16 Tahun	Laki- Laki	Kristen
68	Very	17 Tahun	Laki- Laki	Kristen
69	Wahyudin	17 Tahun	Laki- Laki	Islam
70	Wahyudin	17 Tahun	Laki- Laki	Islam
71	wawan	17 Tahun	Laki- Laki	Islam
72	Wisnu	17 Tahun	Laki- Laki	Islam
73	Zuwansyah	17 Tahun	Laki- Laki	Kristen

Hak Cipta Dilindungi Undang-Undang

1. Dilarang mengutip sebagian atau seluruh karya tulis ini tanpa mencantumkan dan menyebutkan sumber:
 - a. Pengutipan hanya untuk kepentingan pendidikan, penelitian, penulisan karya ilmiah, penyusunan laporan, penulisan kritik atau tinjauan suatu masalah.
 - b. Pengutipan tidak merugikan kepentingan yang wajar UIN Suska Riau.
2. Dilarang mengumunkan dan memperbanyak sebagian atau seluruh karya tulis ini dalam bentuk apapun tanpa izin UIN Suska Riau.

Dalam melaksanakan kegiatan pemasyarakatan, Lembaga Pembinaan Khusus Anak (LPKA) Pekanbaru didukung oleh 56 orang pegawai yang terdiri dari 30 Orang Laki-laki dan 26 orang perempuan, dengan berbagai latar belakang pendidikan yang berbeda-beda.⁵⁶

Latar belakang tingkat pendidikan serta latihan teknis pengamanan para pegawai pada Lembaga Pemasyarakatan juga berpengaruh dalam menentukan keberhasilan pembinaan warga binaan karena tidak boleh diabaikan begitu saja. Tingkat pendidikan para pegawai LPKA pekanbaru sangat erat hubungannya dengan cara berpikir yang tepat, berkata yang tepat juga bertindak dengan tepat dalam melakukan pembinaan warga binaan. Dalam melaksanakan tugasnya, pegawai ditentukan oleh jabatan masing-masing, yang disesuaikan dengan latar belakang pendidikan pegawai LPKA Pekanbaru serta dipengaruhi oleh lamanya masa kerja dalam melaksanakan pekerjaan yang dilakukan oleh para pegawai.

⁵⁶ Lembaga Pembinaa Khusus Anak (LPKA) Pekanbaru