

Hak Cipta Dilindungi Undang-Undang

1. Dilarang mengutip sebagian atau seluruh karya tulis ini tanpa mencantumkan dan menyebutkan sumber:
 - a. Pengutipan hanya untuk kepentingan pendidikan, penelitian, penulisan karya ilmiah, penyusunan laporan, penulisan kritik atau tinjauan suatu masalah.
 - b. Pengutipan tidak merugikan kepentingan yang wajar UIN Suska Riau.
2. Dilarang mengumumkan dan memperbanyak sebagian atau seluruh karya tulis ini dalam bentuk apapun tanpa izin UIN Suska Riau.

BAB II

GAMBARAN UMUM DESA BERINGIN MAKMUR KECAMATAN KERUMUTAN KABUPATEN PELALAWAN

A. Sejarah Desa Beringin Makmur

Sebelumnya Desa ini adalah merupakan wilayah Desa Kerumutan Kecamatan Kuala Kampar Kabupaten Kampar Propinsi Riau, yang mana wilayah ini dulunya adalah merupakan kebun karet milik masyarakat. Padatahun 1986 Pemerintah Indonesia sedang menggalakkan Program Transmigrasi untuk pemerataan penduduk, khususnya bagi penduduk yang berada di pulau Jawa untuk di tempatkan di pulau-pulau yang penduduknya sedikit namun wilayahnya cukup luas diseluruh Indonesia antara lain di pulau Sumatera Khususnya Propinsi Riau.

Dengan adanya Program Pemerintah tersebut, maka khususnya pemerintah Propinsi Riau dapat bekerjasama dengan PT. ASTRA AGRO LESTARI dibidang perkebunan melalui program Transmigrasi yakni dikenal dengan PROGRAM PIRTRANS (Perkebunan Inti Rakyat Transmigrasi), dimana PT.ASTRA AGRO LESTARI menunjuk anak perusahaannya yang berada di Propinsi Riau yaitu PT.SARI LEMBAH SUBUR. Selanjutnya PT.SARI LEMBAH SUBUR membuka lahan perkebunan tersebut untuk Program Transmigrasi seluas \pm 10.000 Ha, yang mana lahan tersebut ditanami

Kelapa Sawit untuk selanjutnya akan dibagi-bagikan kepada warga Transmigrasi baik yang dari lokal maupun yang didatangkan dari pulau Jawa.

Pada tanggal 17 Maret 1989 didatangkan penduduk pertama dari pulau Jawa sebanyak 115 KK dengan jumlah jiwa 370 orang, dan dari lokal sebanyak 50 KK dengan jumlah jiwa sebanyak 117 orang dilokasi yang diberi nama oleh Dinas Transmigrasi Propinsi Riau Yakni UPT.V SP.3, berikutnya pada tanggal 20 April 1989 datang kembali dari pulau Jawa sebanyak 130 KK dengan jumlah jiwa 286 jiwa, sedangkan dari lokal sebanyak 75 KK dengan jumlah jiwa sebanyak 190 jiwa, seterusnya pada tanggal 07 Juli 1989 datang kembali dari pulau jawa sebanyak 149 KK dengan jumlah jiwa sebanyak 331 jiwa dan kemudian sampailah pada penempatan terakhir penduduk Transmigrasi untuk wilayah UPT.V SP.3 pada tanggal 01 Oktober 1989 sebanyak 56 KK dengan jumlah 127 jiwa, dengan demikian jumlah penduduk UPT.V SP.3 untuk pertama kalinya total = 579 KK dengan jumlah jiwa sebanyak = 1.421 orang.

Penduduk pertama di wilayah UPT.V SP.3 terdiri berbagai suku yaitu

1. Suku Melayu.
2. Suku Jawa.
3. Suku Sunda.
4. Suku Madura.

Hak Cipta Dilindungi Undang-Undang

1. Dilarang mengutip sebagian atau seluruh karya tulis ini tanpa mencantumkan dan menyebutkan sumber:
 - a. Pengutipan hanya untuk kepentingan pendidikan, penelitian, penulisan karya ilmiah, penyusunan laporan, penulisan kritik atau tinjauan suatu masalah.
 - b. Pengutipan tidak merugikan kepentingan yang wajar UIN Suska Riau.
2. Dilarang mengumumkan dan memperbanyak sebagian atau seluruh karya tulis ini dalam bentuk apapun tanpa izin UIN Suska Riau.

Hak Cipta Dilindungi Undang-Undang

1. Dilarang mengutip sebagian atau seluruh karya tulis ini tanpa mencantumkan dan menyebutkan sumber:
 - a. Pengutipan hanya untuk kepentingan pendidikan, penelitian, penulisan karya ilmiah, penyusunan laporan, penulisan kritik atau tinjauan suatu masalah.
 - b. Pengutipan tidak merugikan kepentingan yang wajar UIN Suska Riau.
2. Dilarang mengumumkan dan memperbanyak sebagian atau seluruh karya tulis ini dalam bentuk apapun tanpa izin UIN Suska Riau.

Adapun Agama yang ada adalah :

1. Islam 97 %.
2. Kristen 2 %.
3. Lainnya 1 %.

Mata pencaharian rata-rata adalah sebagai petani atau buruh tani dan pedagang, dengan penghasilan waktu itu ±Rp.70.000,- perbulan dengan upah kerja harian waktu itu sebesar Rp. 1.200,- perhari. Namun selama 18 bulan seluruh warga Trans dapat bantuan dari Pemerintah setiap bulan per KK antara lain :

1. Beras 35 Kg.
2. Lauk Pauk berupa ikan asin 3 Kg.
3. Minyak goreng 3 ltr.
4. Minyak tanah 10 ltr.
5. Gula,garam,sabun cuci.

Begitulah warga UPT V SP.3 kebutuhan makan dapat dibantu oleh Pemerintah sehingga uang hasil kerja sebagian dapat ditabung, pada waktu itu kami Warga UPT.V SP.3 pada waktu itu dipimpin oleh seorang Kepala Unit Pemukiman Transmigrasi (KUPT) yang bernama YUSMAR UMAR, SH dari beliau inilah kami banyak diberikan bimbingan baik mengenai kehidupan bermasyarakat hingga ilmu pemerintahan desa, kami juga dibina bagaimana

cara kita untuk bisa hidup rukun berdampingan meski kita berbeda suku, agama adat istiadat dan sebagainya. Pembagian lahan bagi setiap KK warga Trans UPT V SP.3 adalah sebagai berikut :

1. 5.000 meter untuk lahan rumah dan pekarangan.
2. 20.000 meter untuk lahan plasma/kebun kelapa sawit.

Kehidupan warga waktu itu masih sangat sederhana sekali tetapi warga merasa tenang dan bahagia, rasa kekeluargaan terasa hangat dengan mengandalkan budaya gotong royong dalam melaksanakan kegiatan apapun, selama 3 sampai 4 tahun kami masih belum bisa Konversi atas lahan plasma/kebun kelapa sawit karena hasilnya masih belum memadai atau belum layak untuk dibagikan, barulah pada tanggal 08 April 1992 bertempat dibalai pertemuan UPT. V SP.3 Konversi atau pembagian lahan plasma/kebun kelapa sawit untuk pertama kali diberikan kepada warga masing-masing sebanyak 2 Ha atau 1 kavling setiap KK. Adapun jumlah kavling yang dibagikan untuk tahap pertama sebanyak 200 KK, begitu seterusnya hingga 579 KK yang ada semua telah mendapatkan pembagiannya, lambat laun perekonomian kami mengalami peningkatan terbukti dengan banyaknya putra/putri warga Transmigrasi yang mampu sekolah lebih tinggi, bertambahnya jumlah kendaraan roda dua bahkan ada yang mampu membeli kendaraan roda 4 meskipun bekas, sebageian rumah direhab bahkan ada juga

Hak Cipta Dilindungi Undang-Undang

1. Dilarang mengutip sebagian atau seluruh karya tulis ini tanpa mencantumkan dan menyebutkan sumber:
 - a. Pengutipan hanya untuk kepentingan pendidikan, penelitian, penulisan karya ilmiah, penyusunan laporan, penulisan kritik atau tinjauan suatu masalah.
 - b. Pengutipan tidak merugikan kepentingan yang wajar UIN Suska Riau.
2. Dilarang mengumumkan dan memperbanyak sebagian atau seluruh karya tulis ini dalam bentuk apapun tanpa izin UIN Suska Riau.

yang dibangun, daya beli masyarakat yang terus meningkat sehingga mampu untuk meningkatkan perekonomian pada umumnya.

Kemudian pada tanggal 22 Desember 1994 Kepala UPT V. SP.3 yakni Bapak Yusmar Umar SH, membentuk pemerintahan transisi yang dipimpin oleh seorang PJS. Kepala Desa mengingat pada tahun 1996, seluruh daerah Transmigrasi diwilayah Propinsi Riau akan dikembalikan kepada Pemerintah Daerah, maka pada waktu itu terpilihlah seorang PJS Kepala Desa Pertama yaitu Bapak **HARUN SURYADI** dengan nama Desanya “ **SIALANG PERMAI** “ Kecamatan Kuala Kampar Kabupaten Kampar, berjalanlah pemerintahan desa tersebut sebagaimana mestinya tetapi masih dalam binaan dinas Transmigrasi. Dua tahun kemudian tepatnya pada tanggal 10 Mei 1998, diadakan pemilihan PJS Kepala Desa untuk yang kedua kalinya, dan berdasarkan pemilihan beberapa tokoh masyarakat secara formal maka terpilihlah Bapak **YUSNAJI** selaku PJS Kepala Desa Sialang Permai Kecamatan Kuala Kampar Kabupaten Kampar untuk yang kedua kalinya, seiring dengan perkembangan waktu dan pemikiran untuk kesejahteraan masyarakat pada tanggal 22 Desember 1998 pukul 12.15 Wib yang bertempat di ruang sekolah MDA I maka terjadilah perubahan nama desa menjadi “ **BERINGIN MAKMUR** “ yang mana untuk Pemerintahan Desa BERINGIN MAKMUR tersusun sebagai berikut :

1. PJS Kepala Desa : YUSNAJI.

Hak Cipta Dilindungi Undang-Undang

1. Dilarang mengutip sebagian atau seluruh karya tulis ini tanpa mencantumkan dan menyebutkan sumber:
 - a. Pengutipan hanya untuk kepentingan pendidikan, penelitian, penulisan karya ilmiah, penyusunan laporan, penulisan kritik atau tinjauan suatu masalah.
 - b. Pengutipan tidak merugikan kepentingan yang wajar UIN Suska Riau.
2. Dilarang mengumumkan dan memperbanyak sebagian atau seluruh karya tulis ini dalam bentuk apapun tanpa izin UIN Suska Riau.



2. Sekdes : Hamsu Munajat.
3. Kaur Pemerintahan : Bambang Sukoco.
4. Kaur Keuangan : Gampang.
5. Kaur Pembangunan : Udin Uwo.
6. Kaur Kesra : Zainal Fauzi
7. Kaur Umum : Mahdi Prabowo.

Dengan dibantu oleh 2 orang Kepala Dusun, 5 orang Ketua RW dan 24 Ketua RT serta 24 orang Hansip dan 11 orang LKMD. Kemudian pada tanggal 14 April 2000 diadakan Pemilihan Kepala Desa secara demokrasi yang melibatkan seluruh masyarakat Desa Beringin Makmur yang telah mempunyai hak pilih. Hingga pada waktunya ada 3 orang calon yang akan menjadi Kepala Desa Definitif 1. Bpk. Yusnaji 2. Bpk. Abd. Somad dan 3. Bpk. Gampang. Dari pemilihan tersebut terpilihlah Bapak Yusnaji kembali untuk memimpin Desa Beringin Makmur Kecamatan Pembantu Kerumutan Kabupaten Pelalawan dengan periode 2000 s/d 2008, selama kepemimpinan Bapak Yusnaji menjabat selama 10 tahun mulai PJS KADES hingga KEPALA DESA Definitif tentunya banyak kekurangan namun ada juga kelebihan tetapi semua itu tergantung dari sisi mana orang mau menilainya karena sifat manusia tidaklah sempurna, ada satu hal semasa kepemimpinan

Hak Cipta Dilindungi Undang-Undang

1. Dilarang mengutip sebagian atau seluruh karya tulis ini tanpa mencantumkan dan menyebutkan sumber:
 - a. Pengutipan hanya untuk kepentingan pendidikan, penelitian, penulisan karya ilmiah, penyusunan laporan, penulisan kritik atau tinjauan suatu masalah.
 - b. Pengutipan tidak merugikan kepentingan yang wajar UIN Suska Riau.
2. Dilarang mengumumkan dan memperbanyak sebagian atau seluruh karya tulis ini dalam bentuk apapun tanpa izin UIN Suska Riau.

beliau yang terus akan dirasakan oleh masyarakat Desa Beringin Makmur yakni adanya Listrik yang dikelola oleh Negara yakni PLN dari 10 Desa di Kecamatan Kerumutan Kabupaten Pelalawan Hanya Desa Beringin Makmur yang PLN selebihnyamasih Swadaya dari Desa masing-masing, suasana yang kondusif serta masyarakat yang sejahtera menjadikan inspirasi pada pemimpin didesa ini, semangat gotong royong yang masih membudaya serta perekonomian yang semakin mapan menjadikan motivasi tersendiri bagi para pemimpin didesa ini untuk terus dan terus membangun baik secara fisik serta mental spritualnya.

Hak Cipta Dilindungi Undang-Undang

1. Dilarang mengutip sebagian atau seluruh karya tulis ini tanpa mencantumkan dan menyebutkan sumber:
 - a. Pengutipan hanya untuk kepentingan pendidikan, penelitian, penulisan karya ilmiah, penyusunan laporan, penulisan kritik atau tinjauan suatu masalah.
 - b. Pengutipan tidak merugikan kepentingan yang wajar UIN Suska Riau.
2. Dilarang mengumumkan dan memperbanyak sebagian atau seluruh karya tulis ini dalam bentuk apapun tanpa izin UIN Suska Riau.

B. Visi Misi Desa Beringin Makmur

VISI :

“ BERINGIN MAKMUR BERSERI DAN SEJAHTERA “

(BERSIH SEHAT RAPI INDAH DAN SEJAHTERA)

MISI :

1. Memberikan Pelayanan Kepada Masyarakat secara Optimal dan Bijaksana.
2. Mengutamakan Musyawarah untuk mencapai mufakat dalam segala hal.
3. Pembangunan Mental, Spiritual secara cuontineu melalui Sekolah, MajelisTaklim, PKK dll.

4. Perbaikan Infrastruktur terutama jalan demi kelancaran perekonomian Masyarakat.
5. Mempertahankan Budaya Gotong Royong.
6. Memasyarakatkan Olah Raga dan Mengolah Ragakan Masyarakat.

Semua ini akan dapat tercapai apabila Pemerintahan Desa dan segenap lapisan Masyarakat Desa Beringin Makmur tetap bersatu untuk memberikan hal terbaik bagi Desanya sendiri.

Waktu terus berjalan seiring dengan berputarnya alam semesta ini, begitu juga roda pemerintahan desa Beringin Makmur yang terus berpacu untuk membenahi administrasi juga pelayanan terhadap masyarakat agar desa ini tidak tertinggal oleh desa lain khususnya di wilayah Kecamatan Kerumutan juga ditingkat Kabupaten Pelalawan, diharapkan desa Beringin Makmur dapat menjadikan desa yang terbaik dalam segala hal.

C. Keadaan Demografi Desa

1. Letak dan Batas Wilayah Desa

Letak geografi Desa Beringin Makmur, terletak diantara :

- a. Sebelah Utara :Kelurahan Kerumutan
- b. Sebelah selatan :Kelurahan Kerumutan

Hak Cipta Dilindungi Undang-Undang

1. Dilarang mengutip sebagian atau seluruh karya tulis ini tanpa mencantumkan dan menyebutkan sumber:
 - a. Pengutipan hanya untuk kepentingan pendidikan, penelitian, penulisan karya ilmiah, penyusunan laporan, penulisan kritik atau tinjauan suatu masalah.
 - b. Pengutipan tidak merugikan kepentingan yang wajar UIN Suska Riau.
2. Dilarang mengumumkan dan memperbanyak sebagian atau seluruh karya tulis ini dalam bentuk apapun tanpa izin UIN Suska Riau.

Hak Cipta Dilindungi Undang-Undang

1. Dilarang mengutip sebagian atau seluruh karya tulis ini tanpa mencantumkan dan menyebutkan sumber:
 - a. Pengutipan hanya untuk kepentingan pendidikan, penelitian, penulisan karya ilmiah, penyusunan laporan, penulisan kritik atau tinjauan suatu masalah.
 - b. Pengutipan tidak merugikan kepentingan yang wajar UIN Suska Riau.
2. Dilarang mengumumkan dan memperbanyak sebagian atau seluruh karya tulis ini dalam bentuk apapun tanpa izin UIN Suska Riau.

- c. Sebelah Barat : Desa Banjar Panjang
- d. Sebelah Timur : Kelurahan Kerumutan

2. Luas Wilayah Desa

- a. Pemukiman : 350 ha
- b. Pertanian/Perkebunan : 1.447 ha
- c. Perkantoran : 2 ha
- d. Sekolah : 2 ha
- e. Jalan : 80 ha
- f. Lapangan sepak bola : 1.5 ha

3. Orbitasi

Orbitasi atau jarak dari pusat-pusat pemerintahan :

- a. Jarak ke ibukota kecamatan terdekat : 15Km
- b. Lama jarak tempuh ke ibu kota kecamatan : 10Menit
- c. Jarak ke ibu kota kabupaten : 90km
- d. Lama jarak tempuh ke ibu kota Kabupaten : 170Menit

4. Jumlah penduduk berdasarkan jenis kelamin

- a. Kepala Keluarga : 713 KK
- b. Laki-laki : 1.263 Jiwa
- c. Perempuan : 1.208 Jiwa
- d. Jumlah : 2.471 Jiwa



Hak Cipta Dilindungi Undang-Undang

1. Dilarang mengutip sebagian atau seluruh karya tulis ini tanpa mencantumkan dan menyebutkan sumber:
 - a. Pengutipan hanya untuk kepentingan pendidikan, penelitian, penulisan karya ilmiah, penyusunan laporan, penulisan kritik atau tinjauan suatu masalah.
 - b. Pengutipan tidak merugikan kepentingan yang wajar UIN Suska Riau.
2. Dilarang mengumumkan dan memperbanyak sebagian atau seluruh karya tulis ini dalam bentuk apapun tanpa izin UIN Suska Riau.

Gambar II.1 Jumlah KK Penduduk Berdasarkan Jenis Kelamin

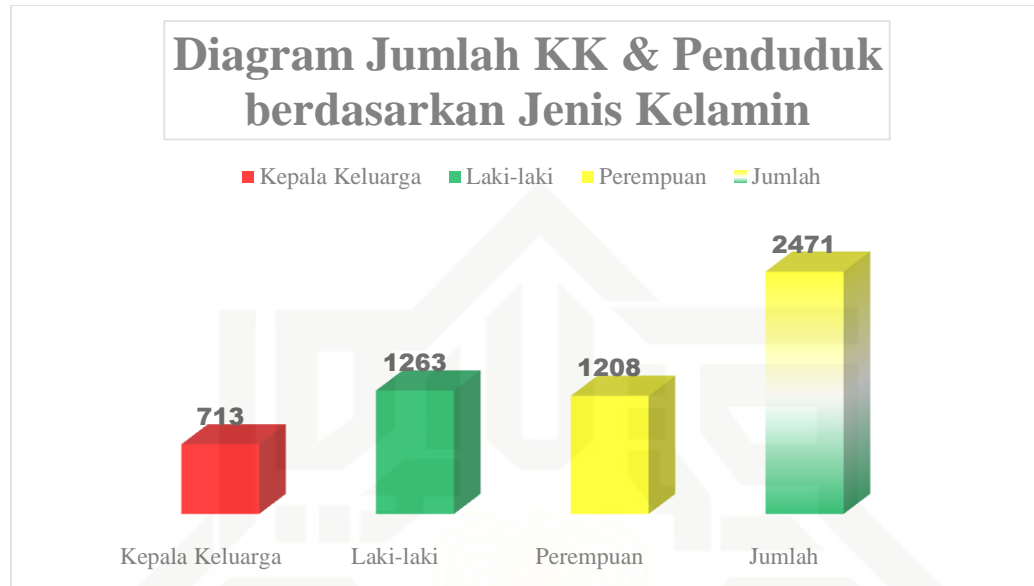

Sumber: Dokumentasi Desa

D. Keadaan Sosial

1. Pendidikan

- | | | |
|------------------|---------|-------|
| a. SD/MI | :281 | Orang |
| b. SLTP/MTs | : 764 | Orang |
| c. SLTA/MA | : 1.360 | Orang |
| d. S1/Diploma | : 94 | Orang |
| e. Putus sekolah | : 647 | Orang |
| f. Buta Huruf | : 9 | Orang |

Hak Cipta Dilindungi Undang-Undang

1. Dilarang mengutip sebagian atau seluruh karya tulis ini tanpa mencantumkan dan menyebutkan sumber:
 - a. Pengutipan hanya untuk kepentingan pendidikan, penelitian, penulisan karya ilmiah, penyusunan laporan, penulisan kritik atau tinjauan suatu masalah.
 - b. Pengutipan tidak merugikan kepentingan yang wajar UIN Suska Riau.
2. Dilarang mengumumkan dan memperbanyak sebagian atau seluruh karya tulis ini dalam bentuk apapun tanpa izin UIN Suska Riau.

Gambar II.2 Jumlah Penduduk Berdasarkan Pendidikan

Sumber: Dokumentasi Desa

2. Lembaga Pendidikan

- a. Gedung PAUD : 2 buah/ Lokasi di Dusun I
- b. Gedung TK : 2 buah/ Lokasi di Dusun I& II
- c. SD : 2 buah/ Lokasi di Dusun I& II
- d. SLTP : Tidak ada
- e. SLTA : Tidak ada
- f. PDTA : 2 buah/ Lokasi di Dusun I& II
- g. TPA : 2 buah/ Lokasi di Dusun I& II

3. Kesehatan

- a. Kematian Bayi

Hak Cipta Dilindungi Undang-Undang

1. Dilarang mengutip sebagian atau seluruh karya tulis ini tanpa mencantumkan dan menyebutkan sumber:
 - a. Pengutipan hanya untuk kepentingan pendidikan, penelitian, penulisan karya ilmiah, penyusunan laporan, penulisan kritik atau tinjauan suatu masalah.
 - b. Pengutipan tidak merugikan kepentingan yang wajar UIN Suska Riau.
2. Dilarang mengumumkan dan memperbanyak sebagian atau seluruh karya tulis ini dalam bentuk apapun tanpa izin UIN Suska Riau.

- 1) Jumlah Bayi lahir pada tahun ini : 6 orang
 - 2) Jumlah Bayi meninggal tahun ini : 1 orang
- b. Kematian Ibu Melahirkan
- 1) Jumlah ibu melahirkan tahun ini : 6 orang
 - 2) Jumlah ibu melahirkan meninggal tahun ini : - orang
- c. Cakupan Imunisasi
- 1) Cakupan Imunisasi Polio 3 : 65 orang
 - 2) Cakupan Imunisasi DPT-1 : 128 orang
 - 3) Cakupan Imunisasi Cacar : 28 orang

Gambar II.3 Cakupan Imunisasi

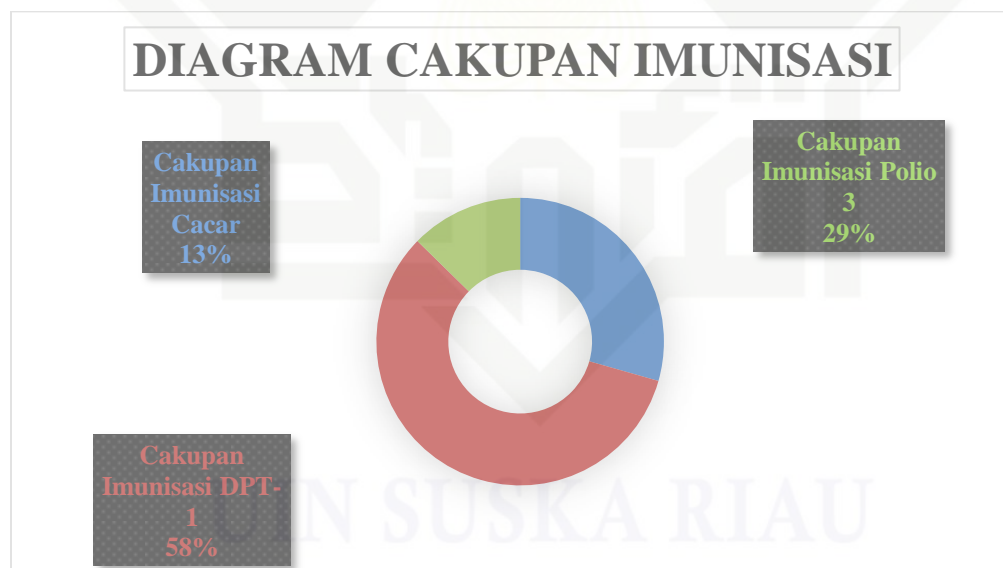

Sumber: Dokumentasi Desa

- d. Gizi Balita
- Jumlah Balita : 236 orang
 - Balita gizi buruk : - orang

Hak Cipta Dilindungi Undang-Undang

1. Dilarang mengutip sebagian atau seluruh karya tulis ini tanpa mencantumkan dan menyebutkan sumber:
 - a. Pengutipan hanya untuk kepentingan pendidikan, penelitian, penulisan karya ilmiah, penyusunan laporan, penulisan kritik atau tinjauan suatu masalah.
 - b. Pengutipan tidak merugikan kepentingan yang wajar UIN Suska Riau.
2. Dilarang mengumumkan dan memperbanyak sebagian atau seluruh karya tulis ini dalam bentuk apapun tanpa izin UIN Suska Riau.

- Balita gizi baik : 236 orang
- Balita gizi kurang : - orang

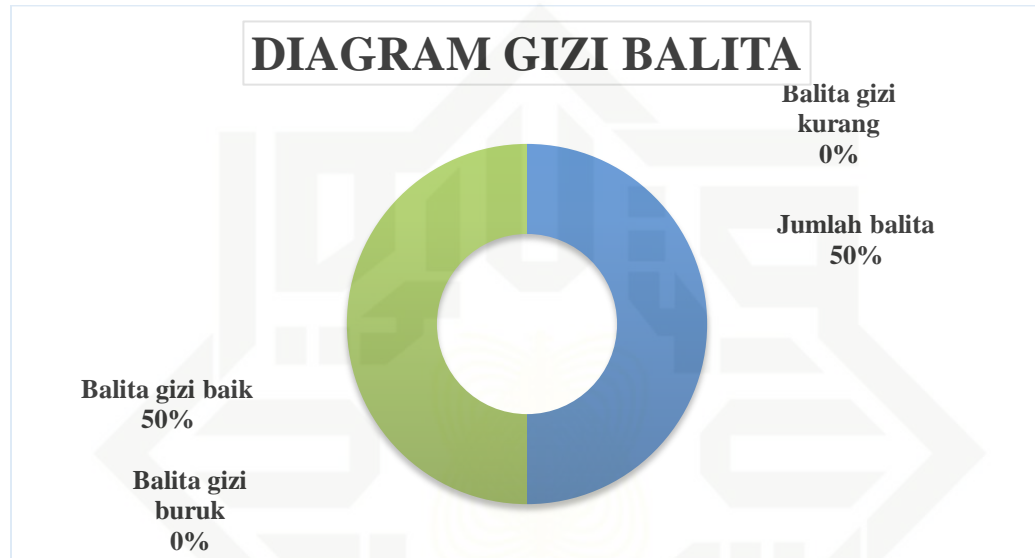
Gambar II.4 Diagram Gizi Balita

Sumber: Dokumentasi Desa

e. Pemenuhan Air Bersih

- Pengguna sumur galian : 52 KK
- Pengguna air PAM : - KK
- Pengguna sumur pompa/bor : 658 KK
- Pengguna sumur hidran umum : - KK
- Pengguna air sungai : 12 K

Hak Cipta Dilindungi Undang-Undang

1. Dilarang mengutip sebagian atau seluruh karya tulis ini tanpa mencantumkan dan menyebutkan sumber:
 - a. Pengutipan hanya untuk kepentingan pendidikan, penelitian, penulisan karya ilmiah, penyusunan laporan, penulisan kritik atau tinjauan suatu masalah.
 - b. Pengutipan tidak merugikan kepentingan yang wajar UIN Suska Riau.
2. Dilarang mengumumkan dan memperbanyak sebagian atau seluruh karya tulis ini dalam bentuk apapun tanpa izin UIN Suska Riau.

Gambar II.5 Pemenuhan Air Bersih

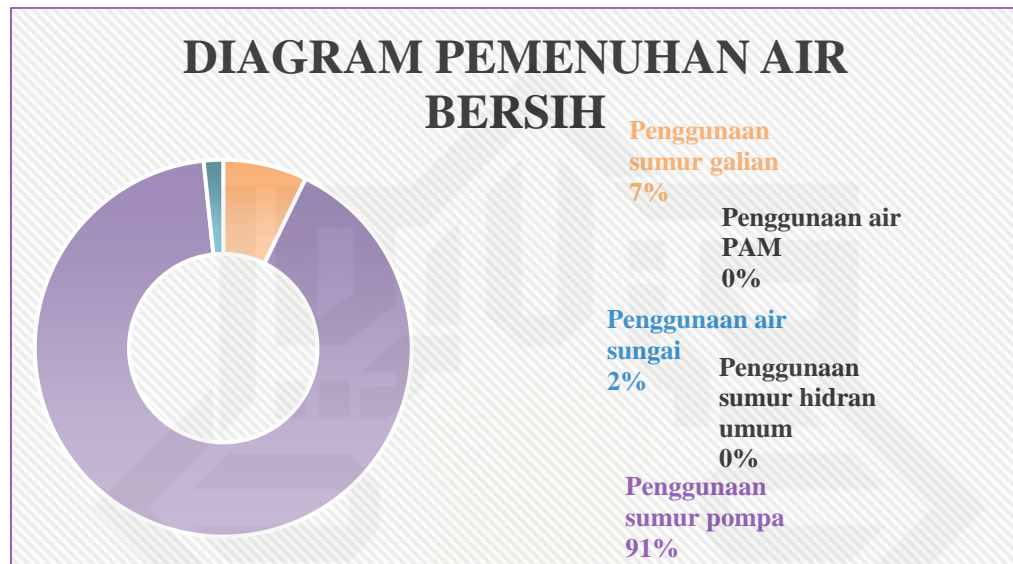

Sumber: Dokumentasi Desa

E. Keagamaan

1. Data Keagamaan Desa Beringin Makmur Tahun 2015

Jumlah Pemeluk:

- | | | | |
|------------|---|-------|-------|
| a. Islam | : | 2.205 | orang |
| b. Kristen | : | 265 | orang |
| c. Hindu | : | - | orang |
| d. Budha | : | - | orang |

Hak Cipta Dilindungi Undang-Undang

1. Dilarang mengutip sebagian atau seluruh karya tulis ini tanpa mencantumkan dan menyebutkan sumber:
 - a. Pengutipan hanya untuk kepentingan pendidikan, penelitian, penulisan karya ilmiah, penyusunan laporan, penulisan kritik atau tinjauan suatu masalah.
 - b. Pengutipan tidak merugikan kepentingan yang wajar UIN Suska Riau.
2. Dilarang mengumumkan dan memperbanyak sebagian atau seluruh karya tulis ini dalam bentuk apapun tanpa izin UIN Suska Riau.

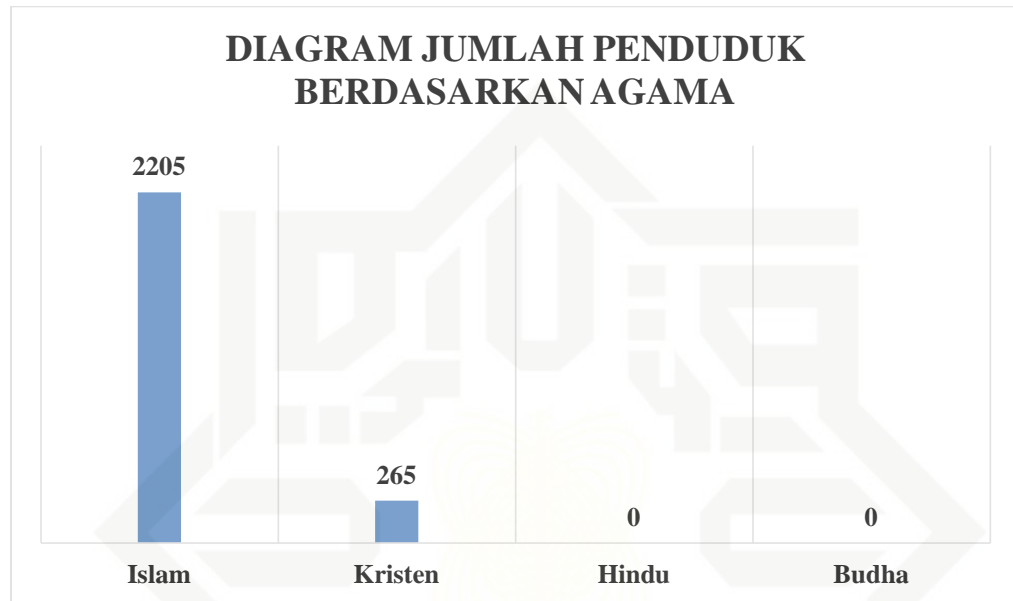
Gambar II.6 Jumlah Penduduk Berdasarkan Agama

Sumber: Dokumentasi Desa

2. Data Tempat Ibadah

Jumlah tempat ibadah :

- a. Masjid : 3 buah
- b. Musholla: 15 buah
- c. Gereja : 1 buah
- d. Pura : - buah
- e. Vihara : - buah

Hak Cipta Dilindungi Undang-Undang

1. Dilarang mengutip sebagian atau seluruh karya tulis ini tanpa mencantumkan dan menyebutkan sumber:
 - a. Pengutipan hanya untuk kepentingan pendidikan, penelitian, penulisan karya ilmiah, penyusunan laporan, penulisan kritik atau tinjauan suatu masalah.
 - b. Pengutipan tidak merugikan kepentingan yang wajar UIN Suska Riau.
2. Dilarang mengumumkan dan memperbanyak sebagian atau seluruh karya tulis ini dalam bentuk apapun tanpa izin UIN Suska Riau.

F. Keadaan Ekonomi

1. Pertanian

Jenis Tanaman :

a. Padi sawah	: -	ha
b. Padi Ladang	: -	ha
c. Jagung	: -	ha
d. Palawija	: -	ha
e. Tembakau	: -	ha
f. Tebu	: -	ha
g. Kakao/ Coklat	: -	ha
h. Kelapa Sawit	: 1.790	ha
i. Karet	: -	ha
j. Kelapa	: -	ha
k. Kopi	: -	ha
l. Singkong	: -	ha
m. Lain-lain	: -	ha



Hak Cipta Dilindungi Undang-Undang

1. Dilarang mengutip sebagian atau seluruh karya tulis ini tanpa mencantumkan dan menyebutkan sumber:
 - a. Pengutipan hanya untuk kepentingan pendidikan, penelitian, penulisan karya ilmiah, penyusunan laporan, penulisan kritik atau tinjauan suatu masalah.
 - b. Pengutipan tidak merugikan kepentingan yang wajar UIN Suska Riau.
2. Dilarang mengumumkan dan memperbanyak sebagian atau seluruh karya tulis ini dalam bentuk apapun tanpa izin UIN Suska Riau.

Gambar II.7 Kondisi Pertanian

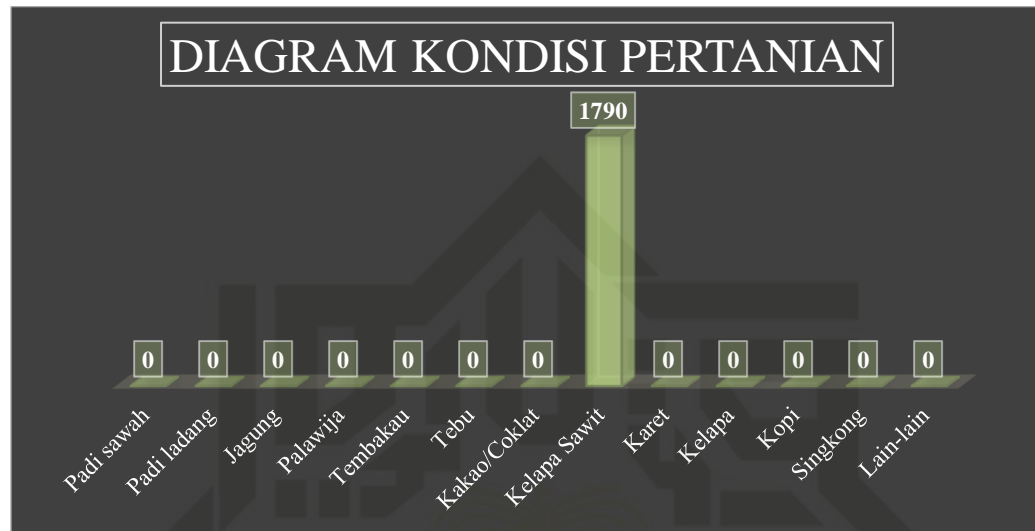

Sumber: Dokumentasi Desa

2. Peternakan

Jenis ternak :

- a. Kambing : - ekor
- b. Domba : - ekor
- c. Sapi : 100 ekor
- d. Kerbau : - ekor
- e. Ayam : banyak
- f. Itik : - ekor
- g. Burung : - ekor
- h. Lain-lain : - ekor

Gambar II.8 Jumlah Jenis Ternak

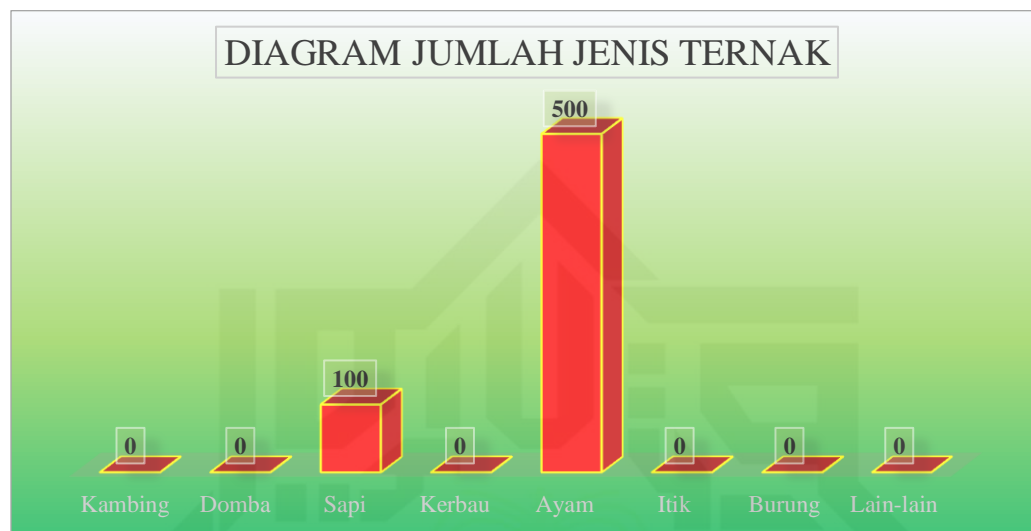

Sumber: Dokumentasi Desa

3. Perikanan

- a. Kolam Ikan : - ha
- b. Tambak udang : - ha
- c. Lain-lain : - ha

4. Mata Pencaharian Masyarakat

Jenis Pekerjaan :

- a. Petani : 1.367 orang
- b. Pedagang : 36 orang
- c. PNS : 24 orang
- d. Tukang : 8 orang

Hak Cipta Dilindungi Undang-Undang

1. Dilarang mengutip sebagian atau seluruh karya tulis ini tanpa mencantumkan dan menyebutkan sumber:
 - a. Pengutipan hanya untuk kepentingan pendidikan, penelitian, penulisan karya ilmiah, penyusunan laporan, penulisan kritik atau tinjauan suatu masalah.
 - b. Pengutipan tidak merugikan kepentingan yang wajar UIN Suska Riau.
2. Dilarang mengumumkan dan memperbanyak sebagian atau seluruh karya tulis ini dalam bentuk apapun tanpa izin UIN Suska Riau.

e. Guru	: 42	orang
f. Bidan/ Perawat	: 2	orang
g. TNI/ Polri	: 1	orang
h. Pesiunan	: 3	orang
i. Sopir/ Angkutan	: 12	orang
j. Jasa Persewaan	: 3	orang
k. Buruh	: 267	orang
l. Swasta	: 15	orang

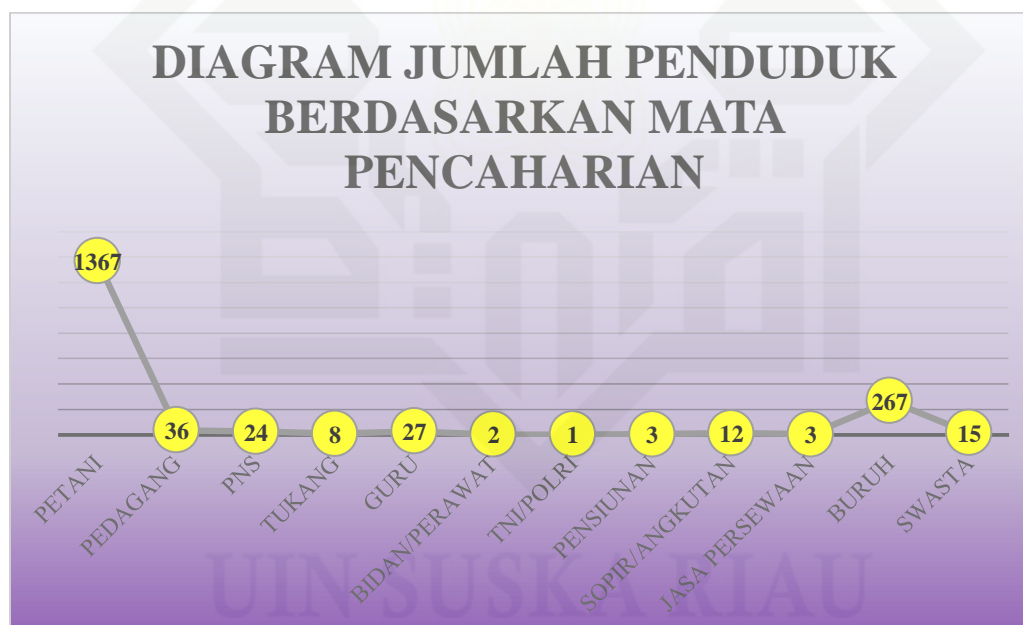
Gambar II.9 Jumlah Penduduk Berdasarkan Mata Pencarian

Sumber: Dokumentasi Desa

G. Struktur Organisasi Pemerintahan Desa

Bagan Pemerintahan Desa

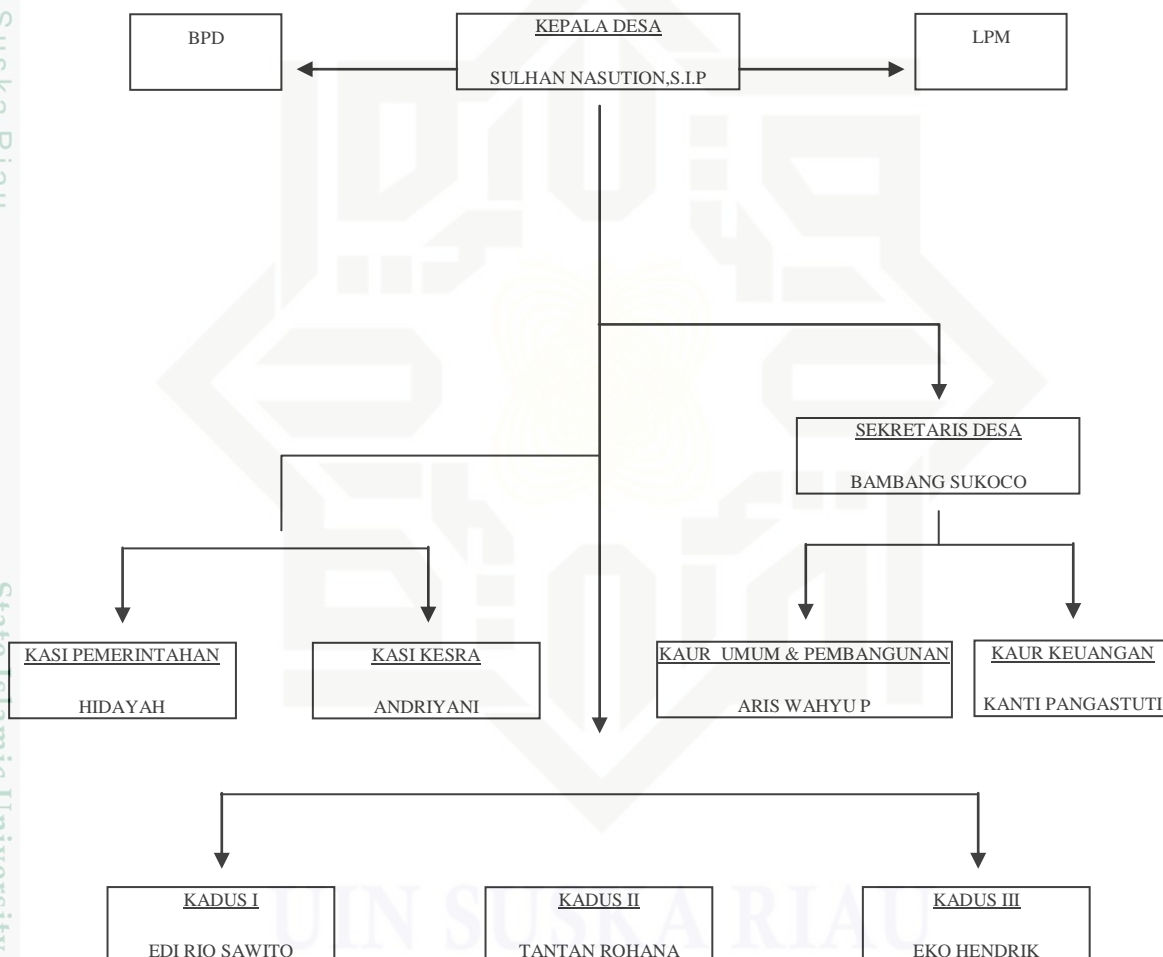

Hak Cipta Dilindungi Undang-Undang

1. Dilarang mengutip sebagian atau seluruh karya tulis ini tanpa mencantumkan dan menyebutkan sumber:
 - a. Pengutipan hanya untuk kepentingan pendidikan, penelitian, penulisan karya ilmiah, penyusunan laporan, penulisan kritik atau tinjauan suatu masalah.
 - b. Pengutipan tidak merugikan kepentingan yang wajar UIN Suska Riau.
2. Dilarang mengumumkan dan memperbanyak sebagian atau seluruh karya tulis ini dalam bentuk apapun tanpa izin UIN Suska Riau.

Hak Cipta Dilindungi Undang-Undang

1. Dilarang mengutip sebagian atau seluruh karya tulis ini tanpa mencantumkan dan menyebutkan sumber:
 - a. Pengutipan hanya untuk kepentingan pendidikan, penelitian, penulisan karya ilmiah, penyusunan laporan, penulisan kritik atau tinjauan suatu masalah.
 - b. Pengutipan tidak merugikan kepentingan yang wajar UIN Suska Riau.
2. Dilarang mengumumkan dan memperbanyak sebagian atau seluruh karya tulis ini dalam bentuk apapun tanpa izin UIN Suska Riau.

1. Lembaga Pemerintah Desa

Jumlah Aparatur Desa :

- Kepala Desa : 1 Orang
- Sekretaris Desa : 1 Orang
- Perangkat Desa : 7 Orang

2. Badan Permusyawaratan Desa (BPD) : 7 Orang

3. Lembaga kemasyarakatan

- LPM : 1
- PKK : 1
- Posyandu : 3 Kelompok
- Pengajian : 10 Kelompok
- Arisan : 6 Kelompok
- Simpan Pinjam : 1 Kelompok
- Kelompok Tani : 34 Kelompok
- Gapoktan : 1 Kelompok
- Karang Taruna : 1 Kelompok
- Koperasi : 1 Unit
- Rukun Tetangga (RT) : 23 RT



SUSUNAN ORGANISASI PEMERINTAH DESA

BERINGIN MAKMUR KECAMATANKERUMUTAN

KABUPATEN PELALAWAN PROVINSI RIAU

NAMA-NAMA APARATUR DESA :

Kepala desa	: SULHAN NASUTION, S.I.P
Sekretaris Desa	: BAMBANG SUKOCO
Kasi Pemerintahan	: HIDAYAH
Kasi Kesra	: ANDRIYANI
Bendahara	: MITA YUNI ANDARI
Kepala Urusan Keuangan	: KANTI PANGASTUTI
Kepala Urusan Umum dan Pembangunan	: ARIS WAHYU PURWANTO

Kepala Dusun :

- | | |
|--------------|------------------|
| 1. Dusun I | : EDI RIO SAWITO |
| 2. Dusun II | : TANTAN ROHANA |
| 3. Dusun III | : EKO HENDRIK |

Hak Cipta Dilindungi Undang-Undang

1. Dilarang mengutip sebagian atau seluruh karya tulis ini tanpa mencantumkan dan menyebutkan sumber:
 - a. Pengutipan hanya untuk kepentingan pendidikan, penelitian, penulisan karya ilmiah, penyusunan laporan, penulisan kritik atau tinjauan suatu masalah.
 - b. Pengutipan tidak merugikan kepentingan yang wajar UIN Suska Riau.
2. Dilarang mengumumkan dan memperbanyak sebagian atau seluruh karya tulis ini dalam bentuk apapun tanpa izin UIN Suska Riau.

SUSUNAN ORGANISASI BADAN PERMUSYAWARATAN DESA

(BPD)

DESA BERINGIN MAKMUR KECAMATAN KERUMUTAN

KABUPATEN PELALAWAN

NAMA-NAMA ANGGOTA BADAN PERMUSYAWARATAN DESA (BPD)

Ketua	: JUNAIDI HS
Wakil Ketua	: TRIONO
Sekretaris	: INDRA
Anggota	: 1. SUPII 2. MUNJIYATNO 3. SUTARNO 4. SRI RAHAYU

Hak Cipta Dilindungi Undang-Undang

1. Dilarang mengutip sebagian atau seluruh karya tulis ini tanpa mencantumkan dan menyebutkan sumber:
 - a. Pengutipan hanya untuk kepentingan pendidikan, penelitian, penulisan karya ilmiah, penyusunan laporan, penulisan kritik atau tinjauan suatu masalah.
 - b. Pengutipan tidak merugikan kepentingan yang wajar UIN Suska Riau.
2. Dilarang mengumumkan dan memperbanyak sebagian atau seluruh karya tulis ini dalam bentuk apapun tanpa izin UIN Suska Riau.

SUSUNAN ORGANISASI LEMBAGA PEMBERDAYAAN MASYARAKAT

(LPM)

DESA BERINGIN MAKMUR KECAMATAN KERUMUTAN

KABUPATEN PELALAWAN

KETUA	: SUBARI
SEKRETARIS	: SONI ATMONADI
BENDAHARA	: SUGIYO
ANGGOTA	: 1. SUTARJI
	2. SUKIMAN
	3. HARIYONO
	4. SITI AMINAH

Hak Cipta Dilindungi Undang-Undang

1. Dilarang mengutip sebagian atau seluruh karya tulis ini tanpa mencantumkan dan menyebutkan sumber:
 - a. Pengutipan hanya untuk kepentingan pendidikan, penelitian, penulisan karya ilmiah, penyusunan laporan, penulisan kritik atau tinjauan suatu masalah.
 - b. Pengutipan tidak merugikan kepentingan yang wajar UIN Suska Riau.
2. Dilarang mengumumkan dan memperbanyak sebagian atau seluruh karya tulis ini dalam bentuk apapun tanpa izin UIN Suska Riau.



Hak Cipta Dilindungi Undang-Undang

1. Dilarang mengutip sebagian atau seluruh karya tulis ini tanpa mencantumkan dan menyebutkan sumber:
 - a. Pengutipan hanya untuk kepentingan pendidikan, penelitian, penulisan karya ilmiah, penyusunan laporan, penulisan kritik atau tinjauan suatu masalah.
 - b. Pengutipan tidak merugikan kepentingan yang wajar UIN Suska Riau.
2. Dilarang mengumumkan dan memperbanyak sebagian atau seluruh karya tulis ini dalam bentuk apapun tanpa izin UIN Suska Riau.

SUSUNAN ORGANISASI TIM PENGGERAK PKK**DESA BERINGIN MAKMUR KECAMATAN KERUMUTAN****KABUPATEN PELALAWAN**

KETUA	: DEWI SARTIKA. S.Pd.
WAKIL KETUA	: SITI NURAIIDA. S.Pd.
SEKRETARIS	: 1. TITA JUWITA.
BENDAHARA	: DAMIRAH.
KELOMPOK KERJA 1.	: 1. MUSRIFAH.
	2. SITI SOPINGATUN.
	3. RUNTISYAH.
	4. SUSILOWATI.
KELOMPOK KERJA 2.	: 1. HANDRIYANI.
	2. MITA YUNI ANDARI.
	3. JUNI ASTUTI.
	4. DIAN ARIYANTI.
KELOMPOK KERJA 3.	: 1. EKA SAFITRI.

2. KANTI PANGASTUTI. S.E.

3. WINARMI.

4. JUMINAH.

KELOMPOK KERJA 4.

: 1. HENI NURFIANAH.

2. IKAH MUDRIKAH.

3. MUSDALIFAH.

4. ANDRIANI.S.Pd.

Hak Cipta Dilindungi Undang-Undang

1. Dilarang mengutip sebagian atau seluruh karya tulis ini tanpa mencantumkan dan menyebutkan sumber:
 - a. Pengutipan hanya untuk kepentingan pendidikan, penelitian, penulisan karya ilmiah, penyusunan laporan, penulisan kritik atau tinjauan suatu masalah.
 - b. Pengutipan tidak merugikan kepentingan yang wajar UIN Suska Riau.
2. Dilarang mengumumkan dan memperbanyak sebagian atau seluruh karya tulis ini dalam bentuk apapun tanpa izin UIN Suska Riau.