

Hak Cipta Diindungi Undang-Undang

1. Dilarang mengutip sebagian atau seluruh karya tulis ini tanpa mencantumkan dan menyebutkan sumber:
  - a. Pengutipan hanya untuk kepentingan pendidikan, penelitian, penulisan karya ilmiah, penyusunan laporan, penulisan kritik atau tinjauan suatu masalah.
  - b. Pengutipan tidak merugikan kepentingan yang wajar UIN Suska Riau.
2. Dilarang mengumumkan dan memperbanyak sebagian atau seluruh karya tulis ini dalam bentuk apapun tanpa izin UIN Suska Riau.

## BAB II

### GAMBARAN UMUM LOKASI PENELITIAN

#### A. Gambaran Umum Kelurahan Palopat Maria

##### 1. Sejarah

Kelurahan Palopat Maria adalah salah satu kelurahan yang terletak di Kota Padangsidimpuan yang begitu strategis untuk bercocok tanam buah salak sehingga usaha penduduk setempat bercocok tanam buah salak. Kelurahan Palopat Maria dahulunya dikenal dengan nama Desa Palopat Maria yang pada saat itu dipimpin oleh seorang Kepala Desa yaitu Bapak Mustari. Mengenai asal usul nama dari Kelurahan Palopat Maria tidak jelas sebabnya dikarenakan tidak ada yang mengetahuinya dan tidak ada buku sejarah yang mencatat mengenai nama Kelurahan Palopat Maria tersebut.<sup>15</sup>

Kelurahan Palopat Maria ini dikelilingi lahan buah salak, lambat laun sebahagian kebun buah salak ditebang dan lahannya dijadikan permukiman karena penduduk desa Palopat Maria semakin bertambah. Nama Kelurahan Palopat Maria dulu dikenal sebagai penghasil buah salak sehingga banyak orang berdatangan untuk bekerja dan bertani disana untuk mendapatkan kebutuhan hidup. Kemudian perkampungan Desa Palopat Maria semakin maju dan perekonomiannya semakin maju juga.

Selanjutnya pada tahun 2012 Desa Palopat Maria diganti menjadi suatu kelurahan yang mana sekarang di sebut sebagai Kelurahan Palopat Maria Kecamatan Hutaimbaru yang pada saat itu dipimpin seorang Lurah

<sup>15</sup> Mustari, (Mantan Kepala Desa), *Wawancara*, Kelurahan Palopat Maria, 22 Januari

#### Hak Cipta Diindungi Undang-Undang

1. Diarangi mengutip sebagian atau seluruh karya tulis ini tanpa mencantumkan dan menyebutkan sumber:
  - a. Pengutipan hanya untuk kepentingan pendidikan, penelitian, penulisan karya ilmiah, penyusunan laporan, penulisan kritik atau tinjauan suatu masalah.
  - b. Pengutipan tidak merugikan kepentingan yang wajar UIN Suska Riau.
2. Diarang mengumumkan dan memperbanyak sebagian atau seluruh karya tulis ini dalam bentuk apapun tanpa izin UIN Suska Riau.

Bapak Royal Siregar, S.P.<sup>16</sup> Kelurahan Palopat Maria merupakan salah satu kelurahan yang terdapat di Kecamatan Hutaimbaru Kota Padangsidimpuan Propinsi Sumatera Utara dengan luas wilayah 244, 7 Ha, secara administratif kelurahan Palopat Maria terdiri dari 4 lingkungan. Penduduk Kelurahan Palopat Maria berjumlah 2209 jiwa, jumlah penduduk dewasa 1779 jiwa, jumlah laki – laki 1121 jiwa, jumlah perempuan 1088 jiwa dan jumlah KK 502.<sup>17</sup>

## 2. Visi dan Misi

### a. Visi

Terwujudnya masyarakat Kelurahan Palopat Maria yang aman, damai, adil makmur, sentosa dan sejahtera dengan beriman dan bertaqwa kepada Tuhan Yang Maha Esa yang didukung oleh masyarakat yang sehat, mandiri dan berilmu pengetahuan yang cukup berdisiplin serta mempunyai kesadaran bergotong-royong yang tinggi dengan berdasarkan kepada Pancasila dan UUD 1945.

### b. Misi

Untuk mewujudkan Visi Kelurahan Palopat Maria di masa depan ditetapkan misi sebagai berikut :

1. Pengamalan Pancasila secara konsisten dalam kehidupan bermasyarakat, berbangsa dan bernegara.
2. Peningkatan pengamalan ajaran agama dalam kehidupan sehari-hari untuk mewujudkan kualitas keimanan dan ketaqwaan kepada Tuhan

<sup>16</sup> Royal Siregar, S.P, (Mantan lurah), *Wawancara*, Kelurahan Palopat Maria, 22 Januari 2018.

<sup>17</sup> *Sumber: Profil kelurahan palopat maria Periode 2004-2018.*

Hak Cipta Dilindungi Undang-Undang

1. Dilarang mengutip sebagian atau seluruh karya tulis ini tanpa mencantumkan dan menyebutkan sumber:
  - a. Pengutipan hanya untuk kepentingan pendidikan, penelitian, penulisan karya ilmiah, penyusunan laporan, penulisan kritik atau tinjauan suatu masalah.
  - b. Pengutipan tidak merugikan kepentingan yang wajar UIN Suska Riau.
2. Dilarang mengumumkan dan memperbanyak sebagian atau seluruh karya tulis ini dalam bentuk apapun tanpa izin UIN Suska Riau.

Yang Maha Esa dalam kehidupan dan memantapkan persaudaraan umat beragama yang berakhlak mulia, toleran, rukun dan damai.

3. Penjaminan kondisi aman, damai, tertib dan ketentraman masyarakat. Perwujudan kesejahteraan masyarakat yang ditandai meningkatnya kualitas kehidupan yang layak dan bermartabat serta memberi perhatian utama pada masyarakat dibidang sandang, pangan, papan, kesehatan, pendidikan. Perwujudan aparatur pemerintahan desa yang berfungsi melayani masyarakat, profesional, berdaya guna, produktif, transparan, bebas dari korupsi.

### 3. Geografis dan Monografis.

Secara geografis Kelurahan Palopat Maria Kecamatan kota Padangsidempuan dilihat dari beberapa aspek tinjauan meliputi :

a. Iklm :

- Curah hujan : 500-1000 mm
- Jumlah bulan hujan : 5 bulan
- Suhu rata-rata harian : 25-27 C
- Tinggi tempat dari permukaan laut : 260 mdpl

b. Topologi<sup>18</sup>:

- Kelurahan Palopat Maria lokasinya tidak dataran rendah.
- Kelurahan Palopat Maria lokasinya berbukit-bukit.
- Kelurahan Paloat Maria lokasinya dataran tinggi atau pegunungan.
- Kelurahan Palopat Maria lokasinya tidak di tepi pantai atau pesisir.
- Kelurahan Palopat Maria lokasinya tidak kawasan rawa.
- Kelurahan Palopat Maria lokasinya tidak kawasan gambut.

<sup>18</sup> *Ibid.*

**Hak Cipta Diindungi Undang-Undang**

1. Dilarang mengutip sebagian atau seluruh karya tulis ini tanpa mencantumkan dan menyebutkan sumber:
  - a. Pengutipan hanya untuk kepentingan pendidikan, penelitian, penulisan karya ilmiah, penyusunan laporan, penulisan kritik atau tinjauan suatu masalah.
  - b. Pengutipan tidak merugikan kepentingan yang wajar UIN Suska Riau.
2. Dilarang mengumumkan dan memperbanyak sebagian atau seluruh karya tulis ini dalam bentuk apapun tanpa izin UIN Suska Riau.

- Kelurahan Palopat Maria lokasinya merupakan aliran sungai.
- Kelurahan Palopat Maria lokasinya merupakan bantaran sungai.

c. Batas kelurahan

- Sebelah utara berbatasan dengan Sabungan Sipabangun Padangsidempuan Hutaimbaru dan desa Lobulayan Tapsel.
- Sebelah Selatan berbatas dengan desa Siapporik Kecamatan Siais Tapsel.
- Sebelah Barat berbatasan dengan desa Parsalakan Kecamatan Angkola Barat.
- Sebelah Timur berbatasan dengan Kelurahan Hutaimbaru Kecamatan Padangsidempuan Hutaimbaru.

**4. Kondisi pendidikan**

Pendidikan merupakan salah satu hal terpenting yang harus dimiliki oleh masyarakat. Karena pendidikan sangat mempengaruhi maju atau tidaknya suatu daerah. Semakin tinggi tingkat pendidikan seseorang maka semakin tinggi daya pikir orang tersebut, begitu pula dengan semakin banyak orang yang berpendidikan dalam suatu daerah, maka semakin majulah daerah tersebut. Sedangkan sarana pendidikan merupakan hal yang penting dalam mendukung kelancaran proses pendidikan. Adapun sarana pendidikan yang ada di Kelurahan Palopat Maria bisa dilihat melalui tabel berikut<sup>19</sup> :

---

<sup>19</sup> *Ibid.*



**Hak Cipta Dilindungi Undang-Undang**

1. Dilarang mengutip sebagian atau seluruh karya tulis ini tanpa mencantumkan dan menyebutkan sumber:
  - a. Pengutipan hanya untuk kepentingan pendidikan, penelitian, penulisan karya ilmiah, penyusunan laporan, penulisan kritik atau tinjauan suatu masalah.
  - b. Pengutipan tidak merugikan kepentingan yang wajar UIN Suska Riau.
2. Dilarang mengumumkan dan memperbanyak sebagian atau seluruh karya tulis ini dalam bentuk apapun tanpa izin UIN Suska Riau.

**Tabel 2.1**
**Jumlah Sarana Pendidikan Di Kelurahan Palopat Maria.**

No	Sarana Pendidikan	Jumlah
1	TK	1
2	SD	1
3	SLTP	0
4	SLTA	0
<b>Jumlah</b>		<b>2</b>

*\*Sumber: Profil Kelurahan Palopat Maria Periode 2004-2018.*

Dari tabel di atas dapat dilihat bahwa sarana dan fasilitas pendidikan yang ada di kelurahan Palopat Maria terdapat sebanyak 1 Taman Kanak-kanak, 1 Sekolah Dasar, Menunjukkan bahwa Kelurahan Palopat Maria sudah mulai berkembang. Untuk kondisi pendidikan masyarakat Kelurahan Palopat Maria sungguh sangat minim karena mereka kebanyakan hanya memiliki pendidikan SD dan SMP, karena pada waktu itu masyarakat Palopat Maria hanya memikirkan bagaimana cara mendapatkan penghidupan sehari-hari, kebanyakan dari mereka kekurangan modal untuk sekolah. Tetapi sekarang masyarakat Palopat Maria sudah mulai ada yang mengenyam pendidikan sarjana.<sup>20</sup>

**5. Kondisi Agama**

Agama mempunyai peranan penting dalam kehidupan manusia, sebab kehidupan manusia di alam raya ini ibarat sebuah lalu lintas, dimana masing-masing ingin berjalan dengan selamat dan sekaligus ingin cepat sampai

<sup>20</sup> *Ibid.*

ketempat tujuan. Untuk itu manusia memerlukan peraturan dan undang-undang yaitu agama yang dijadikan petunjuk dan tuntunan di dalam kehidupan manusia. Penduduk Kelurahan Palopat Maria menganut berbagai macam agama. Untuk lebih jelasnya dapat dilihat pada table berikut ini :

**Tabel 2.2**

**Klasifikasi Agama Di Kelurahan Palopat Mari.**

No	Jenis Agama	Jumlah Penduduk	Persentase (%)
1	Islam	2.207	98 %
2	Kristen	2	2 %
3	Buddha	-	
4	Katolik	-	
5	Lain-lain	-	
<b>Jumlah</b>		<b>2.209</b>	<b>100 %</b>

*\*Sumber: Profil Kelurahan Palopat Maria Periode 2004-2018.*

Dari tabel tersebut dapat disimpulkan penduduk Kelurahan Palopat Maria merupakan mayoritas beragama Islam dan adapun agama lain seperti Kristen hanya 2% saja dari keseluruhan penduduknya, biarpun ada agam lain Kelurahan Palopat Maria hidup rukun saling menjaga toleransi beragama.<sup>21</sup>

## 6. Sosial dan Ekonomi

Keadaan masyarakat Kelurahan Palopat Maria merupakan masyarakat yang majemuk, yang terdiri berbagi suku bangsa dan diantaranya : suku Batak berjumlah 2.167 jiwa, Jawa berjumlah 29 jiwa dan Minang berjumlah 13 jiwa. Bahasa Batak Tapanuli Selatan merupakan bahasa yang sering digunakan

<sup>21</sup> *Ibid.*

dalam kehidupan sehari-hari, hal ini dikenal mayoritas Masyarakat Batak Tapanuli Selatan, walaupun ada suku bangsa lain yang menggunakan Bahasa Daerah nya, namun hal tersebut sangat sedikit sekali yang menggunakannya.

Kondisi ekonomi Kelurahan Palopat Maria merupakan menengah kebawah dikarenakan minimnya dahulu pendidikan mereka hanya kebanyakan dari masyarakat Kelurahan Palopat Maria memiliki jenjang pendidikan SD Dan SMP. Tingkat usaha yang dilakuka masyarakat Kelurahan Palopat Maria antara satu dengan yang lainnya berbeda-beda, tergantung dengan modal dan jenis usaha yang dilakukannya. Adapun kebanyakan dari masyarakat Kelurahan Palopat Maria adalah petani, baik petani buah salak, petani padi, dan ada juga berdagang buah salak di pinggir jalan raya, hanya sebahagian dari masyarakat Kelurahan Paloat Maria yang menjadi Pegawai Negeri. Sedangkan pendapatan dari usaha yang masyarakat Kelurahan Palopat Maria lakukan hanya untuk membantu meningkatkan ekonomi keluarga agar bisa menjadi lebih baik lagi biarpun sederhana.<sup>22</sup>

© Hak cipta milik UIN Suska Riau

State Islamic University of Sultan Syarif Kasim Riau

#### Hak Cipta Dilindungi Undang-Undang

1. Dilarang mengutip sebagian atau seluruh karya tulis ini tanpa mencantumkan dan menyebutkan sumber:
  - a. Pengutipan hanya untuk kepentingan pendidikan, penelitian, penulisan karya ilmiah, penyusunan laporan, penulisan kritik atau tinjauan suatu masalah.
  - b. Pengutipan tidak merugikan kepentingan yang wajar UIN Suska Riau.
2. Dilarang mengumumkan dan memperbanyak sebagian atau seluruh karya tulis ini dalam bentuk apapun tanpa izin UIN Suska Riau.

---

<sup>22</sup> *Ibid.*

## 7. Struktur Pemerintahan Kelurahan Palopat Maria

Secara administratif Palopat Maria berbentuk Kelurahan.

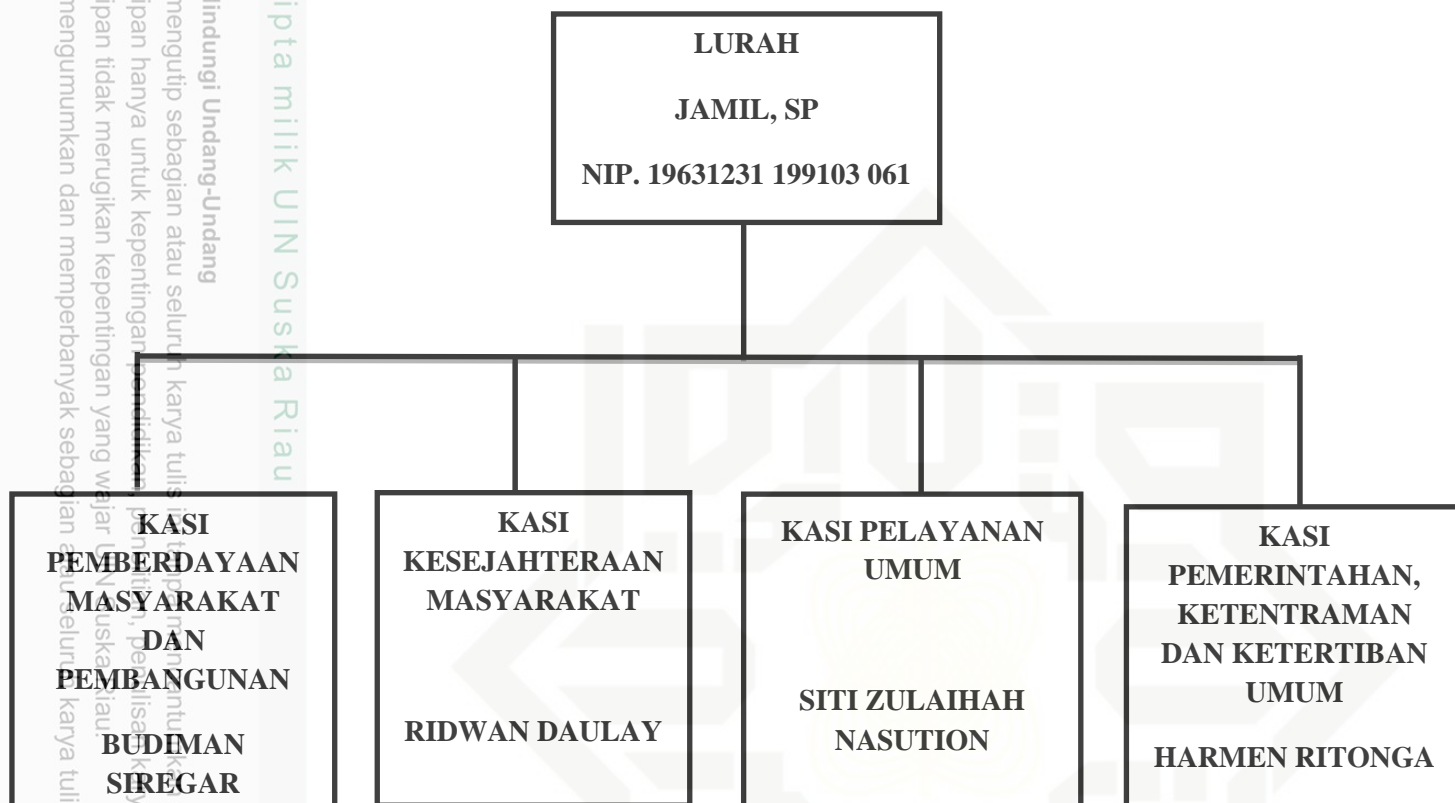

Hak Cipta Dilindungi Undang-Undang

1. Dilarang mengutip sebagian atau seluruh karya tulis ini untuk dipublikasikan dalam bentuk cetak atau elektronik, baik secara langsung maupun tidak langsung, tanpa izin dari UIN Suska Riau.
2. Dilarang mengumumkan dan memperbanyak sebagian atau seluruh karya tulis ini dalam bentuk apapun tanpa izin UIN Suska Riau.