

Hak Cipta Dilindungi Undang-Undang

1. Dilarang mengutip sebagian atau seluruh karya tulis ini tanpa mencantumkan dan menyebutkan sumber:
 - a. Pengutipan hanya untuk kepentingan pendidikan, penelitian, penulisan karya ilmiah, penyusunan laporan, penulisan kritik atau tinjauan suatu masalah.
 - b. Pengutipan tidak merugikan kepentingan yang wajar UIN Suska Riau.
2. Dilarang mengumumkan dan memperbanyak sebagian atau seluruh karya tulis ini dalam bentuk apapun tanpa izin UIN Suska Riau.

BAB IV GAMBARAN UMUM LOKASI PENELITIAN

A. Sejarah SMAN 1 Tualang⁵⁸

SMA Negeri 1 Tualang Kecamatan Tualang merupakan sekolah yang berawal dari SMA Swasta Pemda Tualang yang didirikan atas prakarsa masyarakat Tualang yang dominan berasal dari suku bangsa yang berbeda-beda. Di mana pada saat itu SMA Swasta Perawang merupakan sekolah Menengah Umum yang ada dan berdiri untuk memenuhi kebutuhan masyarakat untuk melanjutkan pendidikan tingkat Perguruan Tinggi.

Tepat pada tahun 1997 SMA Swasta Pemda Perawang telah ditetapkan sebagai Sekolah SMA Swasta Pemda di Kecamatan Tualang yang ada satu-satunya di Perawang pada waktu itu kemudian menjadi SMA Negeri 1 Tualang dan tepat pada tahun 2002. Kemudian SMA ini berubah nama menjadi SMA Negeri 4 Siak Pada Tahun 2009 s/d Tahun 2012 Kemudian berubah kembali menjadi SMA Negeri 1 Tualang pada Tahun 2012 sampai dengan sekarang.

Sekolah ini menjadi Favorit dan kebanggaan masyarakat Tualang, di samping sebagai Sekolah Standar Nasional (SSN) Mandiri juga dipersiapkan menjadi sekolah bertaraf Internasional. Di mana sekolah ini berawal dari Sekolah Binaan, Sekolah Standar Mandiri dan saat ini menjadi SSN Sekolah Standar Nasional).

Secara geografis SMA Negeri 1 Tualang di Kecamatan Tualang terletak di tengah-tengah kota industri dan sangat dekat dengan pusat pertumbuhan ekonomi Kabupaten Siak. Dengan strategisitas SMA Negeri 1 Tualang memungkinkan sekolah menjaring siswa dari segala penjuru wilayah kecamatan Tualang Kabupaten Siak.

Sekolah ini dari sisi keterjangkauan juga sangat mudah, hanya sekitar + 50 km dari pusat pemerintah kota dan Propinsi Riau juga dekat pusat perbelanjaan, sehingga memang memiliki kelebihan dibandingkan sekolah SMA negeri yang lain.

⁵⁸Dokumentasi *TU SMAN 1 Tualang*, 2017.

Secara demografis, siswa datang dari berbagai macam bentuk kedudukan perekonomian begitu juga orang tua siswa bermata pencarian heterogen baik PNS, TNI, POLRI, Karyawan, Anggota Dewan sampai pengusaha yang berkompeten di daerah, sebagian besar orang tua tinggal dikota yang merupakan pusat keramaian dan pusat pertumbuhan ekonomi. Namun demikian dalam kaitan dengan ekstensi sekolah sebagai besar orang tua memiliki kepedulian tinggi terhadap sekolah.

Oleh karena itu, perkembangan SMA Negeri 1 Tualang memiliki kelebihan yang berkaitan dengan ekstensi sekolah, sebagian besar orang tua siswa khususnya program-program yang berkaitan dengan peningkatan kelulusannya. Masyarakat pada umumnya memahami bahwa dalam rangka pengembangan sekolah perlu kontribusi dan kerjasama yang optimal dari komite sekolah, secara historis SMA Negeri 1 Tualang memiliki sejarah panjang khususnya sejarah pendidikan tingkat sekolah atas, dari waktu ke waktu sekolah ini sejak semula setelah menjadi barometer pendidikan tingkat SMA di Siak khusus kecamatan Tualang fenomena ini didukung oleh profesional guru yang tinggi dan keseriusan kepala sekolah dalam mengembangkan sekolah. Dari prestasi siswa maupun sekolah, sekolah ini menjadi sekolah terdepan dalam bidang prestasi akademik dan non akademik baik tingkat kabupaten, propinsi Riau maupun tingkat nasional dan disegi hal lain sekolah ini juga menjalin kerjasama dengan lembaga-lembaga pendidikan yang berkompeten sehingga mewujudkan visi dan misi SMA Negeri 1 Tualang.

B. Visi dan Misi SMAN 1 Tualang⁵⁹

1. Visi SMAN 1 Tualang

Visi “Perkembangan dan tantangan masa depan seperti : Mengembangkan bangsa yang berbudi pekerti luhur dan pusat perkembangan pendidikan IPTEK, seni budaya melayu yang unggul,

⁵⁹Dokumentasi *TU SMAN 1 Tualang*, 2017.

Hak Cipta Dilindungi Undang-Undang

1. Dilarang mengutip sebagian atau seluruh karya tulis ini tanpa mencantumkan dan menyebutkan sumber:
 - a. Pengutipan hanya untuk kepentingan pendidikan, penelitian, penulisan karya ilmiah, penyusunan laporan, penulisan kritik atau tinjauan suatu masalah.
 - b. Pengutipan tidak merugikan kepentingan yang wajar UIN Suska Riau.
2. Dilarang mengumumkan dan memperbanyak sebagian atau seluruh karya tulis ini dalam bentuk apapun tanpa izin UIN Suska Riau.

bermartabat, dan memiliki daya saing dan tingkat global berdasarkan Iman dan Taqwa”.

2. Misi SMAN 1 Tualang

Untuk mewujudkan visi tersebut, sekolah menentukan langkah-langkah strategis yang dinyatakan dalam misi berikut :

- a. Membentuk watak dan kepribadian siswa yang bermartabat dan berjiwa kebangsaan.
- b. Mengembangkan potensi kecerdasan intelektual, emosional, dan spiritual siswa secara utuh (kognitif, afektif, psikomotorik serta keagamaan).
- c. Meningkatkan profesional dan akuntabilitas sekolah sebagai pusat pengembangan pendidikan berdasarkan standar nasional dan global.
- d. Membudayakan peran serta stakeholder dalam penyelenggaraan pendidikan yang bermutu dan memiliki daya saing global berdasarkan prinsip Manajemen Berbasis Sekolah (MBS).
- e. Mengintensifkan kegiatan keagamaan.
- f. Membudayakan disiplin sekolah.
- g. Meningkatkan kompetensi warga sekolah.
- h. Mengupayakan proses belajar mengajar yang optimal.
- i. Membudayakan gemar membaca.
- j. Mengupayakan tambahan belajar siswa diluar jam wajib.
- k. Melengkapi sarana dan prasarana sekolah.
- l. Mengintensifkan kegiatan OSIS dan ekstrakurikuler.
- m. Mengadakan senam Riau sehat setiap hari sabtu pagi.
- n. Membudayakan hidup bersih, rapi dan indah.

C. Data Siswa

Siswa merupakan hal yang penting dalam lembaga pendidikan, sebab dengan adanya siswa adalah salah satu syarat yang harus dipenuhi dalam lembaga pendidikan. Adapun table siswa SMAN 1 Tualang adalah sebagai berikut :

Tabel 4.1
Data siswa SMAN 1 Tualang⁶⁰

KELAS	JUMLAH SISWA		
	LAKI-LAKI	PEREMPUAN	KESELURUHAN
X MIPA	115	143	258
X IPS	40	72	112
XI MIPA	101	135	236
XI IPS	26	41	67
XII MIPA	99	153	252
XII IPS	36	67	103

D. Tenaga Guru

Staf pengajar dan pegawai sekolah merupakan hal yang penting dalam lembaga pendidikan, sebab adanya staf dan pegawai merupakan salah satu syarat yang harus dipenuhi dalam lembaga pendidikan tersebut. Adapun jumlah staf dan pegawai SMAN 1 Tualang adalah sebagai berikut:

Table 4.2
Data guru SMAN 1 Tualang⁶¹

No	Nama Guru	NIP	Jabatan	Pangkat
1	Heri Yulindo,M.Pd	19660727 198811 1001	Guru Pembina	Pembina / IV.a
2	Dra.Eliana	19681125 199412 2004	Guru Pembina	Pembina / IV.a
3	Dra.Suriya Elmita	19670309 199802 2001	Guru Pembina	Pembina / IV.a
4	Wiqrati Yumni,S.Pd	19701118 199903 2003	Guru Pembina	Pembina / IV.a
5	Yusnidar,S.Pd	19750517 200008 2001	Guru Pembina	Pembina / IV.a
6	Syafral,S.Pd	1144754656200033	Guru Dewasa Tk.1	Penata Tk.I / III.d
7	Yenni Kurniawati,S.Pd	5261748651300033	Guru Dewasa Tk.1	Penata Tk.I / III.d
8	Nurjanah,S.Pd	9633757658300042	Guru Dewasa Tk.1	Penata Tk.I / III.d
9	Dra.Marni	5158745648300023	Guru Dewasa Tk.1	Penata Tk.I / III.d

⁵⁰Dokumentasi TU SMAN 1 Tualang,2017.

⁵¹Dokumentasi TU SMAN 1 Tualang,2017.

10	Herradny Khitrasary,S.Pd	9257748651300023	Guru Dewasa Tk.1	Penata Tk.I/ III.d
11	Nurida Siburian,S.Pd	19710306 200501 2 009	Guru Dewasa Tk.1	Penata Tk.I/ III.d
12	Novia Susanti,S.Pd	19751114 200501 2 009	Guru Dewasa	Penata / III.c
13	Gustidar,S.Pd	19710810 200604 2 013	Guru Dewasa	Penata / III.c
14	Dra.Winarsih	19630708 200604 2 002	Guru Dewasa	Penata / III.c
15	Sarjono Simbolon,S.Si	19741023 200604 1 004	Guru Dewasa	Penata / III.c
16	Beti Ermita,S.Pd	19701203 200604 2 003	Guru Dewasa	Penata / III.c
17	Elysayora,S.Pd	19700428 200604 2 004	Guru Dewasa	Penata / III.c
18	Dra.Witnarti	19660103 200604 2 001	Guru Dewasa	Penata / III.c
19	Ot Afrion Putra,S.Pd	19740401 200604 1 005	Guru Dewasa	Penata / III.c
20	Jawaher,S.Ag	19720316 200701 2 007	Guru Muda	Penata / III.c
21	Burhanuddin,S.Pd	19710703 200701 1 005	Guru Muda	Penata / III.c
22	Yeni Asda,S.Pd	19740101 200701 2 014	Guru Muda	Penata / III.c
23	Daslim,S.Pd	19740309 200903 1 001	Guru Madya Tk.1	Penata Muda Tk.I / III.b
24	Wenny Fitria,M.Si	19830407 200903 2 004	Guru Madya Tk.1	Penata Muda Tk.I / III.b
25	Risna Dewi Juita,S.Pd	19830716 201001 2 017	Guru Madya Tk.1	Penata Muda Tk.I / III.b
26	Rozi Riza Julianti,S.Pd.I	19870722 201001 2 013	Guru Madya Tk.1	Penata Muda Tk.I / III.b
27	Hayatun Nupus,S.Pd	19870414 201001 2 012	Guru Madya Tk.1	Penata Muda Tk.I / III.b
28	Zaidarus,S.Pd	19871212 201102 1 001	Guru Madya Tk.1	Penata Muda Tk.I / III.b
29	Yusriana,S.Sos	19751123 201001 2 005	Guru Madya Tk.1	Penata Muda Tk.I / III.b
30	Warhamni Imananda,S.Pd	19801107 201001 2 018	Guru Madya Tk.1	Penata Muda Tk.I / III.b
31	Sri Nurmayanti,S.Pd	19780406 201001 2 011	Guru Madya	Penata Muda / III.a

Hak Cipta Dilindungi Undang-Undang

1. Dilarang mengutip sebagian atau seluruh karya tulis ini tanpa mencantumkan dan menyebutkan sumber:
 - a. Pengutipan hanya untuk kepentingan pendidikan, penelitian, penulisan karya ilmiah, penyusunan laporan, penulisan kritik atau tinjauan suatu masalah.
 - b. Pengutipan tidak merugikan kepentingan yang wajar UIN Suska Riau.
2. Dilarang mengemukakan dan memperbanyak sebagian atau seluruh karya tulis ini dalam bentuk apapun tanpa izin UIN Suska Riau.

32	Lamianna Sitorus,S.Pd	19730320 201409 2002	Guru Madya	Penata Muda / III.a
33	Dina Amalia,S.Pd	19921231 201504 2001	Guru Madya	Penata Muda / III.a
34	Yumna,S.Kom	19810928 201409 2002	Guru Pratama	Pengatur / II.c
35	Elida Maidona	19770720 200701 2006	Guru Pratama	Pengatur / II.c
36	Syahreza Al Halsey	19781221 200701 1002	Guru Pratama	Pengatur / II.c
37	Sukiman,S.Kom	19810504 201409 1002	-	Pengatur Muda /II.a
38	Armiyanti,SE	-	-	-
39	Kamelia Sari,S.Pd	-	-	-
40	Evasyahliza,S.S.M.Pd	-	-	-
41	Berman Siburian,S.Th	-	-	-
42	Israr Dahnas,S.HI	-	-	-
43	Linda Lestari,S.PdI	-	-	-
44	Yatno,S.Sn	-	-	-
45	Marlin Silaban,S.Pd	-	-	-
46	Depi Indrayani,S.Pd	-	-	-
47	Mita Sari,S.Pd	-	-	-
48	Surasta Sari Dewi,S.Pd	-	-	-
49	Tessy Murdani,S.Pd	-	-	-
50	Apnes Yalianti,S.Pd	-	-	-
51	Romala Sari,S.Pd	-	-	-
52	Syahri Zaini,S.Pd.I	-	-	-
53	Rina Salvia,S.Pd.I	-	-	-

Hak Cipta Dilindungi Undang-Undang

1. Diarangi mengutip sebagian atau seluruh karya tulis ini tanpa mencantumkan dan menyebutkan sumber:
 - a. Pengutipan hanya untuk kepentingan pendidikan, penelitian, penulisan karya ilmiah, penyusunan laporan, penulisan kritik atau tinjauan suatu masalah.
 - b. Pengutipan tidak merugikan kepentingan yang wajar UIN Suska Riau.
2. Diarangi mengumunkan dan memperbanyak sebagian atau seluruh karya tulis ini dalam bentuk apapun tanpa izin UIN Suska Riau.

54	Dahlia,S.Pd.I	-	-	-
55	Bagus Setiawan,S.HI	-	-	-
56	Elfira,S.Pd	-	-	-
57	Indra Candra,S.Pd	-	-	-
58	Sartika Wahyuni,S.Pd	-	-	-
59	Aulivia Sabrina,S.Hum	-	-	-
60	Elmi Susanti	-	-	-
61	Juliani,S.IP	-	-	-
62	Muhammad Bakri	-	-	-
63	Junaidi	-	-	-
64	Sudarmawan	-	-	-
65	Suhermansyah	-	-	-

Hak Cipta Dilindungi Undang-Undang

1. Diarangi mengutip sebagian atau seluruh karya tulis ini tanpa mencantumkan dan menyebutkan sumber:
 - a. Pengutipan hanya untuk kepentingan pendidikan, penelitian, penulisan karya ilmiah, penyusunan laporan, penulisan kritik atau tinjauan suatu masalah.
 - b. Pengutipan tidak merugikan kepentingan yang wajar UIN Suska Riau.
2. Diarangi mengumunkan dan memperbanyak sebagian atau seluruh karya tulis ini dalam bentuk apapun tanpa izin UIN Suska Riau.

E. Struktur Sekolah

GAMBAR 4.1

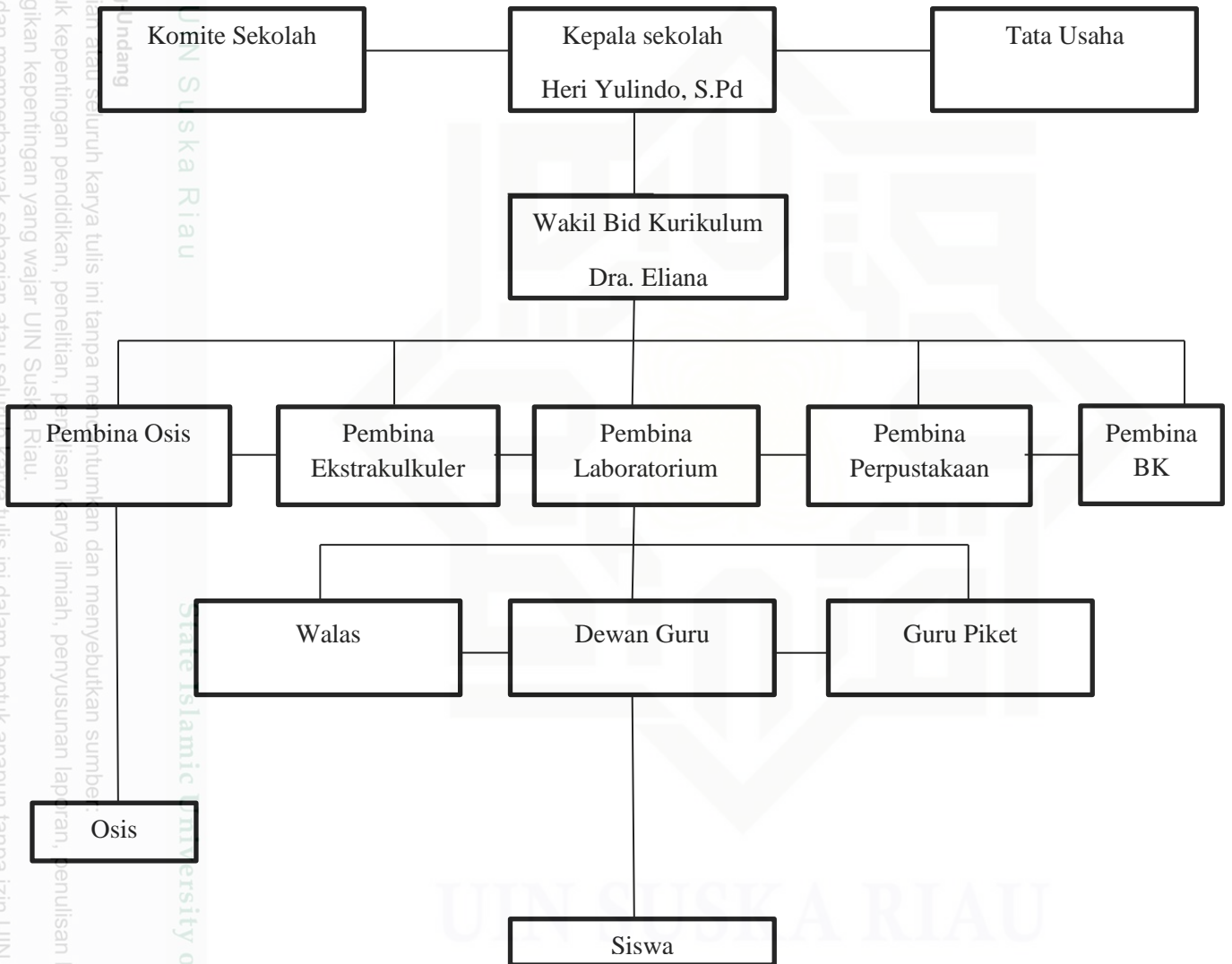

Hak Cipta Dilindungi Undang-Undang

1. Dilarang mengutip sebagian atau seluruh karya tulis ini tanpa mengemukakan sumber dan menyebutkan sumber.

a. Pengutipan hanya untuk kepentingan pendidikan, penelitian, penulisan karya ilmiah, penyusunan laporan, penulisan kritik atau tinjauan suatu masalah.

b. Pengutipan tidak merugikan kepentingan yang wajar UIN Suska Riau.

2. Dilarang mengemukakan dan memperbanyak sebagian atau seluruh karya tulis ini dalam bentuk apapun tanpa izin UIN Suska Riau.