

Hak Cipta Diindungi Undang-Undang

1. Dilarang mengutip sebagian atau seluruh karya tulis ini tanpa mencantumkan dan menyebutkan sumber:

a. Pengutipan hanya untuk kepentingan pendidikan, penelitian, penulisan karya ilmiah, penyusunan laporan, penulisan kritik atau tinjauan suatu masalah.

b. Pengutipan tidak merugikan kepentingan yang wajar UIN Suska Riau.

2. Dilarang mengumumkan dan memperbanyak sebagian atau seluruh karya tulis ini dalam bentuk apapun tanpa izin UIN Suska Riau.

BAB IV

GAMBARAN UMUM OBJEK PENELITIAN

4.1 Sejarah Singkat Desa Gunung Malelo

Desa Gunung Malelo adalah sebuah desa tua yang sudah ada sebelum abad ke 9 masehi, yang pada awalnya bernama parit nan tinggi di bawah kepemimpinan seseorang kepala adat yang disebut pucuk adat yang bergelar datuk sati, dan punya hubungan sejarah yang erat kaitannya dengan datuk dubalai muara takus tempat berdirinya peninggalan sejarah yaitu candi muara takus.

Kepala pemerintahan pada waktu itu langsung dijabat oleh pucuk adat secara turun temurun sampai pada masa akhir pemerintahan kolonial belanda.

Dalam pelaksanaan jalannya roda pemerintahan pucuk adat di bantu oleh kepala-kepala suku setiap persukuan adat, sekaligus sebagai kerapatan adat negeri.

Adapun persekutuan dan gelar suku yang ada di desa Gunung Malelo adalah sebagai berikut:

1. Suku Melayu dengan kepala suku Datuk Sijelo
2. Suku Pitopang dengan kepalaz suku Datuk Paduko Simarajo
3. Suku Piliang dengan kepala suku Datuk Tumanggung
4. Suku Caniago dengan kepala suku Datuk Indokomo
5. Suku Pitopang Lokuok dengan kepala suku Datuk Marajo Tonga
6. Suku Caniago Mudiok dengan kepala suku Paduko Sindo
7. Suku Melayu Sumpu dengan kepala suku Marajo Besar
8. Suku Melayu Sumpu Mudiok dengan kepala suku Paduko Besar

Hak Cipta Diindungi Undang-Undang

1. Dilarang mengutip sebagian atau seluruh karya tulis ini tanpa mencantumkan dan menyebutkan sumber:

a. Pengutipan hanya untuk kepentingan pendidikan, penelitian, penulisan karya ilmiah, penyusunan laporan, penulisan kritik atau tinjauan suatu masalah.

b. Pengutipan tidak merugikan kepentingan yang wajar UIN Suska Riau.

2. Dilarang mengumumkan dan memperbanyak sebagian atau seluruh karya tulis ini dalam bentuk apapun tanpa izin UIN Suska Riau.

Penduduk desa Gunung Malelo pada tahun 1928 berjumlah + 130 jiwa dan pada awal kemerdekaan Republik Indonesia pada tahun 1945 jumlah penduduk sudah mencapai 210 jiwa atau 70 KK dengan mata pencarian penduduk waktu itu ialah bertani ladang tegalan padi dan menggarap tanah ulayat adat persukuan masing-masing.

Pada tahun 1928 kepala desa di jabat oleh H. Maali Sampai tahun 1935 kemudian selanjutnya di jabat oleh H. Hasan datuk Sati sampai tahun 1941, kemudian di teruskan oleh Binu sampai tahun 1942, pada tahun 1942-1948 kapala desa di jabat oleh Rukun dengan sekretaris desa M. Arsyad, pada tahun 1948-1954 di jabat oleh Idrus Datuk Temanggung kemudian dari tahun 1954-1960 kepala desa di jabat oleh Bensin Gaga dan sekretarisnya dijabat oleh Suib Abdullah. Dari tahun 1960-1968 kepala desa di jabat oleh Dahlan Datuk Sakti dan sekretaris desa masih di jabat oleh Suib Abdullah, pada tahun 1968 diadakan pemilihan kepala desa dan waktu itu kepala desa yang terpilih adalah Suib Abdullah dan sebagai sekretaris desa Abdul Kadir sampai dengan tahun 1976. kemudian di desa Gunung Malelo terus berkembang dengan kepala desa sebagai berikut:

1. Dari tanggal 20 Januari 1976 s/d 18 Juli 1970 kepala desa Idrus Rauf sekretaris Desa Misrianto
2. Tanggal 18 Juli 1970 s/d 22 April 1999 kepala desa M. Said sekretaris Misrianto
3. Tanggal 22 April 1999 s/d 11 Desember 2003 kepala desa Marhajas sekretaris masih dijabat oleh Misrisnto

Hak Cipta Diindungi Undang-Undang

1. Dilarang mengutip sebagian atau seluruh karya tulis ini tanpa mencantumkan dan menyebutkan sumber:
 - a. Pengutipan hanya untuk kepentingan pendidikan, penelitian, penulisan karya ilmiah, penyusunan laporan, penulisan kritik atau tinjauan suatu masalah.
 - b. Pengutipan tidak merugikan kepentingan yang wajar UIN Suska Riau.
2. Dilarang mengumumkan dan memperbanyak sebagian atau seluruh karya tulis ini dalam bentuk apapun tanpa izin UIN Suska Riau.

4. Dari tanggal 11 Desember 2003 s/d 20 September 2005 di jabat oleh Pjs kepala desa M. Nasir. Hd
5. Dari tanggal 20 September 2005 s/d tahun 2011 kepala desa dijabat oleh Yasri Naldi dan Sekretaris desa Hendra Putra
6. Dari tahun 2011 sampai Nopember 2017 kepala desa di jabat oleh Yasri Naldi sekretaris Hendra Putra
7. Dari Nopember 2017 kepala desa di jabat oleh Hidayat Mathri sampai sekarang.

4.2 Visi dan Misi

A. VISI

Visi merupakan arah pembangunan atau kondisi masa depan yang ingin dicapai dalam 5 (lima) tahun mendatang (clarity of direction). Visi juga harus menjawab permasalahan pembangunan daerah dan /atau isu strategis yang harus diselesaikan dalam jangka menengah serta sejalan dengan visi dan arah pembangunan jangka panjang daerah.

Visi Kepala Desa Gunung Malelo Hidayat Mathri S.Pdi dan Zulkarnaini yang sekaligus menjadi visi pembangunan Desa Gunung Malelo Tahun 2017-2021 adalah :

“ Bertekad mewujudkan Desa Gunung Malelo sejahtera melalui peningkatan pembangunan ekonomi kerakyatan, pendidikan, infrastruktur, kesehatan dan kehidupan agamis yang harmonis dan berbudaya”

Dari Visi tersebut dapat dijelaskan sebagai berikut :

1. **Ekonomi Kerakyatan** berarti menurunkan tingkat kemiskinan dan kesenjangan antar kelompok pendapatan, dan menurunkan pengangguran.
2. **Pendidikan** berarti mewujudkan layanan pendidikan yang berkualitas, terjangkau, relevan dan efisien.
3. **Infrastruktur** berarti menyediakan infrastruktur wilayah untuk membuka isolasi daerah dan mendukung aktivitas ekonomi, sosial dan budaya secara berkelanjutan.
4. **Kesehatan** berarti meningkatkan akses, pemerataan serta kualitas kesehatan
5. **Kehidupan agamis yang harmonis dan berbudaya** berarti meningkatnya kualitas kehidupan beragama.

B. MISI

Dalam rangka mewujudkan Visi, maka disusun Misi yaitu rumusan umum mengenai upaya-upaya yang akan dilaksanakan untuk mewujudkan visi. Misi disusun dalam rangka mengimplementasikan langkah-langkah yang akan dilakukan dalam mewujudkan visi yang telah dipaparkan diatas. Rumusan misi merupakan penggambaran visi yang ingin dicapai dan menguraikan upaya-upaya apa yang harus dilakukan. Rumusan misi disusun untuk memberikan kerangka bagi tujuan dan sasaran serta arah kebijakan yang ingin dicapai dan menentukan jalan yang akan ditempuh untuk mencapai visi.

Rumusan misi disusun dengan memperhatikan faktor-faktor lingkungan strategis, baik eksternal dan internal yang mempengaruhi serta kekuatan, kelemahan, peluang dan tantangan yang ada dalam pembangunan desa. Misi

Hak Cipta Diindungi Undang-Undang

1. Dilarang mengutip sebagian atau seluruh karya tulis ini tanpa mencantumkan dan menyebutkan sumber:

a. Pengutipan hanya untuk kepentingan pendidikan, penelitian, penulisan karya ilmiah, penyusunan laporan, penulisan kritik atau tinjauan suatu masalah.

b. Pengutipan tidak merugikan kepentingan yang wajar UIN Suska Riau.

2. Dilarang mengumumkan dan memperbanyak sebagian atau seluruh karya tulis ini dalam bentuk apapun tanpa izin UIN Suska Riau.

© Hak cipta milik UIN Suska Riau

State Islami University of Srihan Syaif Kasm Riau

disusun untuk memperjelas jalan atau langkah yang akan dilakukan dalam rangka mencapai perwujudan visi. Adapun misi pembangunan Desa Gunung Malelo Tahun 2017-2021 untuk mewujudkan visi pembangunan Desa Gunung Malelo Tahun 2017-2021 adalah sebagai berikut :

1. **Ekonomi Kerakyatan** bertujuan: mewujudkan pengembangan ekonomi yang berbasis kerakyatan pada masyarakat pedesaan dan mendorong berkembangnya investasi untuk pengentasan kemiskinan sehingga terwujud keseimbangan pembangunan antara desa dan masyarakat.
2. **Pendidikan** bertujuan: mewujudkan kualitas sumber daya manusia cerdas dan sehat dilandasi keimanan dan ketaqwaan.
3. **Infrastruktur** bertujuan: tersedianya infrastruktur jalan dan jembatan yang memadai.
4. **Kesehatan** bertujuan: mewujudkan kesehatan yang berkualitas dan terjangkau melalui pendekatan preventif, promotif, kuratif dan rehabilitatif.
5. **Kehidupan agamis yang harmonis dan berbudaya** bertujuan: mewujudkan kehidupan beragama sebagai landasan budaya saling menghormati antar etnik dan agama yang berbeda sehingga tercipta keamanan dan ketentraman.

4.3 Luas Wilayah

Desa Gunung Malelo sebagaimana terintegrasi dalam Kecamatan Koto Kampar Hulu berada di ketinggian 6-19 m dari permukaan Laut, dengan curah hujan 1900 mm-2400mm/tahun dan suhu rata-rata harian 25°- 32° C. Luas

Hak Cipta Diindungi Undang-Undang

1. Dilarang mengutip sebagian atau seluruh karya tulis ini tanpa mencantumkan dan menyebutkan sumber:
 - a. Pengutipan hanya untuk kepentingan pendidikan, penelitian, penulisan karya ilmiah, penyusunan laporan, penulisan kritik atau tinjauan suatu masalah.
 - b. Pengutipan tidak merugikan kepentingan yang wajar UIN Suska Riau.
2. Dilarang mengumumkan dan memperbanyak sebagian atau seluruh karya tulis ini dalam bentuk apapun tanpa izin UIN Suska Riau.

Hak Cipta Diindungi Undang-Undang

1. Dilarang mengutip sebagian atau seluruh karya tulis ini tanpa mencantumkan dan menyebutkan sumber:
 - a. Pengutipan hanya untuk kepentingan pendidikan, penelitian, penulisan karya ilmiah, penyusunan laporan, penulisan kritik atau tinjauan suatu masalah.
 - b. Pengutipan tidak merugikan kepentingan yang wajar UIN Suska Riau.
2. Dilarang mengumumkan dan memperbanyak sebagian atau seluruh karya tulis ini dalam bentuk apapun tanpa izin UIN Suska Riau.

Wilayah Desa Gunung Malelo adalah 13 Km² dan jarak dari kota Pekanbaru yaitu 220 km.

Luas Desa Gunung Malelo adalah +385,70 Km² yang membawahi 1 Desa dan 6 Dusun. Berdasarkan pembentukannya batas Desa Gunung Malelo adalah sebagai berikut :

- | | |
|--------------------|---|
| a. Sebelah Utara | : Desa Sibiruang |
| b. Sebelah Selatan | : Desa Tabing |
| c. Sebelah Barat | : Kecamatan Kapur IX Sumatra Barat |
| d. Sebelah Timur | : Kecamatan Tandun Kabupaten Rokan Hulu |

4.4 Penduduk

Desa Gunung Malelo terdiri dari 6 dusun dengan jumlah penduduk 6.186 jiwa dengan rincian laki-laki : 2.474, perempuan 3.712 jiwa. Jumlah Kepala Keluarga di Desa Gunung Malelo adalah 1.666 KK. Wilayah Desa Gunung Malelo meliputi 6 Dusun /lingkungan yaitu, 12 Rukun warga (RW), dan 24 Rukun Tetangga (RT).

4.5 Struktur organisasi Desa Gunung Malelo

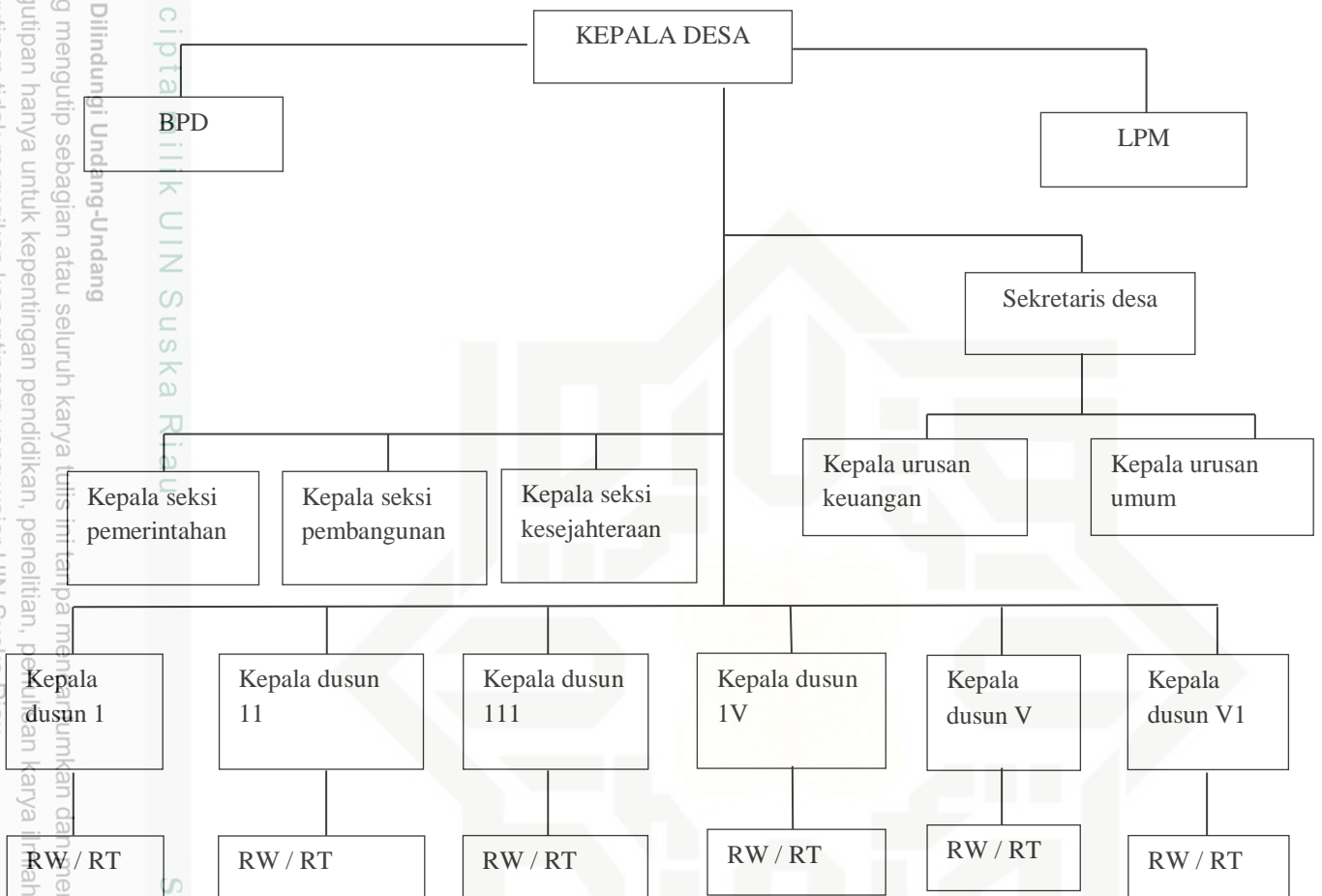

Hak Cipta Diindungi Undang-Undang

1. Dilarang mengutip sebagian atau seluruh karya tulis ini tanpa mengemukakan dan menyebutkan sumber:
 - a. Pengutipan hanya untuk kepentingan pendidikan, penelitian, penulisan karya ilmiah, penyusunan laporan, penulisan kritik atau tinjauan suatu masalah.
 - b. Pengutipan tidak merugikan kepentingan yang wajar UIN Suska Riau.
2. Dilarang mengumumkan dan memperbanyak sebagian atau seluruh karya tulis ini dalam bentuk apapun tanpa izin UIN Suska Riau.