

Hak Cipta Dilindungi Undang-Undang

1. Dilarang mengutip sebagian atau seluruh karya tulis ini tanpa mencantumkan dan menyebutkan sumber:

- a. Pengutipan hanya untuk kepentingan pendidikan, penelitian, penulisan karya ilmiah, penyusunan laporan, penulisan kritik atau tinjauan suatu masalah.
- b. Pengutipan tidak merugikan kepentingan yang wajar UIN Suska Riau.

2. Dilarang mengumumkan dan memperbanyak sebagian atau seluruh karya tulis ini dalam bentuk apapun tanpa izin UIN Suska Riau.

BAB IV GAMBARAN UMUM PERUSAHAAN

A. Sejarah Singkat Koperasi Pengemudi Taksi (Kopsi) Kota Pekanbaru

Kota Pekanbaru merupakan kota terbesar di Provinsi Riau. Kota ini merupakan kota perdagangan dan jasa, termasuk sebagai kota dengan tingkat pertumbuhan, migrasi dan urbanisasi yang tinggi. Dari hari ke hari pertumbuhan Kota Pekanbaru semakin meningkat. Baik perkembangan ekonomi, sosial, budaya, maupun perkembangan transportasi. Kota Pekanbaru memiliki banyak perusahaan yang mengelola dalam bidang transportasi, salah satunya adalah Koperasi Pengemudi Taksi (Kopsi) yang mengelola transportasi taksi.

Koperasi Pengemudi Taksi (Kopsi) didirikan para pengemudi taksi gelap pada 5 maret 1979. Pada saat itu jumlah anggotanya lebih kurang 78 orang, dengan badan hukum Nomor 762/BH/XIII/79 jumlah armada lebih kurang 68 unit, terdiri dari Chevrolet infala, Bell air, Holden, dan Corona, dengan izin yang diberikan oleh Kanwil perhubungan Provinsi Riau. Pada tahun 1979 Kopsi masih belum berkantor tetap, selalu berpindah-pindah sebab segala sesuatu administrasinya diutus dimobil saja. Jika ada keperluan anggotanya dengan pengurus maka dapat ditemui ditempat mangkal, karena pada waktu itu Kopsi belum sanggup menyewa kantor.

Tahun 1982 Kopsi sudah mulai menyewa sudut salah satu kedai kopi di jalan Hangtuh Pekanbaru dan sedikit demi sedikit telah menampakkan kesiapan pengurus melayani anggotanya sehingga ada penambahan armada dan anggota.

Pada tahun 1987 Kopsi sudah menetap berkantor di jalan Jenderal Sudirman Pekanbaru dengan cara sewa dan telah memakai karyawan. Pengurus telah menetap dan bekerja mengurus koperasi, serta mulai melobi pihak-pihak tertentu untuk dapat mencurahkan bantuan kepada Kopsi. Atas lobi-lobi pengurus tersebut maka kendaraan yang dipakai pada tahun 1979

Hak Cipta Dilindungi Undang-Undang

1. Dilarang mengutip sebagian atau seluruh karya tulis ini tanpa mencantumkan dan menyebutkan sumber:

- a. Pengutipan hanya untuk kepentingan pendidikan, penelitian, penulisan karya ilmiah, penyusunan laporan, penulisan kritik atau tinjauan suatu masalah.
- b. Pengutipan tidak merugikan kepentingan yang wajar UIN Suska Riau.

2. Dilarang mengumunkan dan memperbanyak sebagian atau seluruh karya tulis ini dalam bentuk apapun tanpa izin UIN Suska Riau.

dapat berganti dengan kendaraan produk tahun 1980. Kendaraan produk tahun 1980 ini diantaranya merk Chevrolet luv, yang melayani rute antar kota antar provinsi (AKAP) dan antar kota dalam provinsi (AKDP).

Pada tahun 1990, dengan perjuangan yang begitu gigih oleh pengurus Kopsi, maka Kopsi secara perlahan-lahan dapat membeli lahan perkantoran Kopsi yang didanai oleh Bank Bumi Daya secara kredit, dengan harga beli waktu itu Rp. 90.000.000 (Sembilan puluh juta rupiah).

Pada tahun 1994, bulan November KOPSI mendapat kepercayaan oleh pemerintah Kota Pekanbaru dan Bank Pembangunan Daerah (BPD) untuk merealisasikan 25 unit taksi argo merk ford lasser, dan juga berdasarkan ketentuan dari pemerintah. Dalam hal ini dinas koperasi dan UKM, badan hukum KOPSI dirubah menjadi nomor 45/BH/PAD/KWK.4.5.1/II/1996.

Tahun 1999 bulan November izin angkutan sewa diperpanjang sampai tahun 2004, di Jakarta sebanyak 31 unit dengan armada yang sudah diremajakan dengan merk Kijang lasx, panther dan Mitsubishi Kuda.

Pada tahun 2000 sampai dengan bulan Mei 2007, jumlah armada taksi argo Kopsi sebanyak 173 unit, terdiri dari merk Timur, Hyundai, Vios dan Soluna, untuk angkutan sewa dengan izin yang telah diperpanjang sampai dengan November tahun 2009 berjumlah 52 unit terdiri dari Kijang Innova, Panther dan Mitshubishi Kuda.

Tahun 2009 bulan November telah dilaksanakan perubahan perjastip Kopsi terdahulu beralamat jalan Jenderal Sudirman, untuk tahun 2010 alamat izin telah pindah ke jalan Teuku Cik Ditiro. Untuk perubahan perjastip ini telah melalui proses rapat dan musyawarah pada rapat evaluasi pengurus pada bulan November 2009. Pada tahun 2017 jumlah armada taksi berjumlah 147 unit taksi dan 20 unit travel yang beroperasi di Kota Pekanbaru.

B. Visi Dan Misi Kopsi

1. Visi

Adapun visi Kopsi adalah pemberdayaan sumber manusia yang mempunyai keterbatasan skill untuk menjadi manusia yang mempunyai kehidupan mapan.

Hak Cipta Dilindungi Undang-Undang

1. Dilarang mengutip sebagian atau seluruh karya tulis ini tanpa mencantumkan dan menyebutkan sumber:
 - a. Pengutipan hanya untuk kepentingan pendidikan, penelitian, penulisan karya ilmiah, penyusunan laporan, penulisan kritik atau tinjauan suatu masalah.
 - b. Pengutipan tidak merugikan kepentingan yang wajar UIN Suska Riau.
2. Dilarang mengumunkan dan memperbanyak sebagian atau seluruh karya tulis ini dalam bentuk apapun tanpa izin UIN Suska Riau.

2. Misi

Dengan semangat rapat anggota tahunan, kita tingkatkan mutu pelayanan, rasa tanggung jawab yang dapat mengimbangi hak dan kewajiban serta berperan aktif mendukung usaha Kopsi untuk mencapai profesionalisme berkembang.

C. Unit-Usaha Kopsi

Koperasi pengemudi taksi (Kopsi) memiliki unit usaha antara lain:

- a. Unit Usaha Travel (jurusan luar kota)
- b. Unit Usaha Taksi Argo
- c. Unit Usaha Simpan Pinjam
- d. Unit Usaha Perbengkelan dan Oli
- e. Unit Usaha Jasa Titipan Kilat

Unit usaha dipimpin oleh seorang Kepala Unit dan masing-masing unit memiliki karyawan yang tunduk kepada peraturan yang berlaku dan yang diberlakukan Kopsi.

a. Unit Usaha Travel

Seperti yang telah diatur dalam anggaran dasar dan rumah tangga koperasi pengemudi taksi (Kopsi) pada pasal 21 yang berbunyi sebagai berikut:

1. Kepala Unit Usaha Travel dalam menjalankan kegiatan sehari-hari dibantu oleh karyawan/karyawati yang disebut sebagai pelaksana, jumlahnya tergantung kebutuhan dan kemampuan keuangan.
2. Berkenaan dengan biaya yang ditimbulkan oleh unit usaha travel ini, didukung oleh unit usaha travel sendiri.
3. Kepala Unit Usaha Travel diwajibkan mengakkan kedisiplinan anggota unit usaha travel, dengan berpedoman Anggaran Dasar Dan Anggaran Rumah Tangga Kopsi serta aturan main yang telah disepakati atau peraturan yang berlaku dan yang diberlakukan.
4. Yang bukan anggota Kopsi termasuk pemilik atau calon pemilik tidak dibenarkan mengemudikan armada travel yang memakai merk Kopsi.

Hak Cipta Dilindungi Undang-Undang

1. Dilarang mengutip sebagian atau seluruh karya tulis ini tanpa mencantumkan dan menyebutkan sumber:
 - a. Pengutipan hanya untuk kepentingan pendidikan, penelitian, penulisan karya ilmiah, penyusunan laporan, penulisan kritik atau tinjauan suatu masalah.
 - b. Pengutipan tidak merugikan kepentingan yang wajar UIN Suska Riau.
2. Dilarang mengumunkan dan memperbanyak sebagian atau seluruh karya tulis ini dalam bentuk apapun tanpa izin UIN Suska Riau.

5. Bagi yang melanggar, sanksinya apabila terjadi kecelakaan lalu lintas sewaktu dikemudikan oleh yang bukan anggota Kopsi, pengurusannya tidak akan dibantu termasuk yang menyangkut dengan keuangan tidak ada bantuan, serta dana resikonya tidak ada.

b. Unit Usaha Taksi Argo

Taksi argo merupakan angkutan perkotaan, yang izin operasinya dalam kota. Namun dapat juga berangkat keluar kota dengan minta izin insidentil ke dinas perhubungan. Taksi argo memiliki beberapa aturan seperti yang telah disebutkan dalam Anggaran Dasar Dan Rumah Tangga Koperasi Pengemudi Taksi (Kopsi) pada pasal 25 yang berbunyi:

1. Apabila ada anggota yang berangkat keluar kota tanpa mengantongi izin insidentil, kemudian ditangkap petugas, pengurusan nya menjadi tanggung jawab sendiri.
2. Taksi argo tidak dibenarkan memakai aksesoris yang berlebihan, tidak dibenarkan merubah bentuk dan warna cat, atau memasang aksesoris yang merubah cirri khas Kopsi, bagi yang melanggar akan dilakukan tindakan kedisiplinan.
3. Berdasarkan ketentuan izin untuk taksi argo, setiap penumpang naik, diwajibkan memakai mesin penghitung uang (argo).
4. Memberikan pelayanan yang terbaik kepada pemakai jasa, dan tidak merokok dalam mobil.

c. Unit Usaha Simpan Pinjam

Unit usaha simpan pinjam tata pelaksanaannya mengacu kepada pasal 8 peraturan pemerintah Nomor 9 Tahun 1995 tentang pelaksanaan kegiatan usaha simpan pinjam oleh koperasi, sebagai mana tertuang pada ayat-ayatnya sebagai berikut:

1. Pengolahan kegiatan simpan pinjam dilakukan oleh pengurus.
2. Pengelola sebagai mana dimaksud pada point (a) ayat (1) pasal ini, dapat dilakukan oleh pengelola yang diangkat oleh pengurus.
3. Pengelola sebagaimana dimaksud point (b) ayat (1) pasal ini bertanggung jawab kepada pengurus.

Hak Cipta Dilindungi Undang-Undang

1. Dilarang mengutip sebagian atau seluruh karya tulis ini tanpa mencantumkan dan menyebutkan sumber:
 - a. Pengutipan hanya untuk kepentingan pendidikan, penelitian, penulisan karya ilmiah, penyusunan laporan, penulisan kritik atau tinjauan suatu masalah.
 - b. Pengutipan tidak merugikan kepentingan yang wajar UIN Suska Riau.
2. Dilarang mengumumkan dan memperbanyak sebagian atau seluruh karya tulis ini dalam bentuk apapun tanpa izin UIN Suska Riau.

4. Pengelola sebagai mana dimaksud point (b) ayat (1) pasal ini dapat berupa perorangan atau badan usaha, termasuk yang berbentuk badan hukum.
5. Dalam melaksanakan pengelolaan sebagaimana dimaksud point (b) ayat (1) pasal ini pengelola wajib mengadakan kontrak kerja dengan pengurus.

d. Unit Usaha Perbengkelan

Unit Usaha Perbengkelan ini diawasi oleh seorang Kepala Unit, bertugas disamping mengawasi jalannya usaha, berbelanja suku cadang dan kebutuhan minyak pelumas dan menentukan harga barang berdasarkan pembelian.

Unit perbengkelan Kopsi memberikan pelayanan antara lain:

1. Service (cuci kendaraan)
2. Penjualan oli serba merk dan jenis
3. Penyediaan suku cadang mobil berbagai merk
4. Pekerjaan over houl dan perbaikan bagian bawah
5. Pekerjaan berat dan ringan, ketok karoseri dan lain-lain
6. Melayani perbaikan dan ganti oli untuk kendaraan bukan Kopsi

e. Unit Usaha Jasa Titipan

Unit Usaha Jasa Titipan Kilat ini untuk seumur hidup, wajib dipelihara keberadaannya sepanjang masa, yang diterbitkan oleh Dirjen Pos dan Telekomunikasi.

Pengurus dalam pengembangan Jasa Titipan Kilat, perlu mengangkat orang yang berpengalaman dan professional, serta berpengalaman dengan bidangnya dan atau menjalin kerja sama dengan bidangnya dan atau menjalin kerjasama yang paling menguntungkan, kalau perlu surat perjanjian kerja sama dibuat oleh notaries.

D. Struktur Organisasi Kopsi Kota Pekanbaru

Setiap organisasi koperasi dibentuk guna mencapai tujuan dari organisasi tersebut. Agar setiap tujuan koperasi dapat dicapai, maka harus ada suatu sistem pembagian kerja yang berbentuk struktur organisasi. Struktur organisasi merupakan suatu kerangka kerja dan tugas serta kegiatan dalam

suatu organisasi. Struktur organisasi hendaknya sederhana dan mudah dipahami. Selain itu juga harus fleksibel, adanya pemisah fungsi yang tepat serta penetapan tugas dan kewajiban serta tanggung jawab yang jelas.

Struktur organisasi akan memberikan gambaran tentang tanggung jawab, wewenang, alur fungsional, sehingga dengan adanya tatanan bagian yang terorganisasi dengan rapi akan melancarkan kerja perusahaan. Oleh karena itu struktur organisasi senantiasa ditegaskan dengan adanya *job discription*.

Hak Cipta Dilindungi Undang-Undang

1. Dilarang mengutip sebagian atau seluruh karya tulis ini tanpa mencantumkan dan menyebutkan sumber:
 - a. Pengutipan hanya untuk kepentingan pendidikan, penelitian, penulisan karya ilmiah, penyusunan laporan, penulisan kritik atau tinjauan suatu masalah.
 - b. Pengutipan tidak merugikan kepentingan yang wajar UIN Suska Riau.
2. Dilarang mengumunkan dan memperbanyak sebagian atau seluruh karya tulis ini dalam bentuk apapun tanpa izin UIN Suska Riau.

Gambar 4.1
Struktur organisasi pada Koperasi Pengemudi Taksi (Kopsi) adalah:⁷⁰ Pengurus

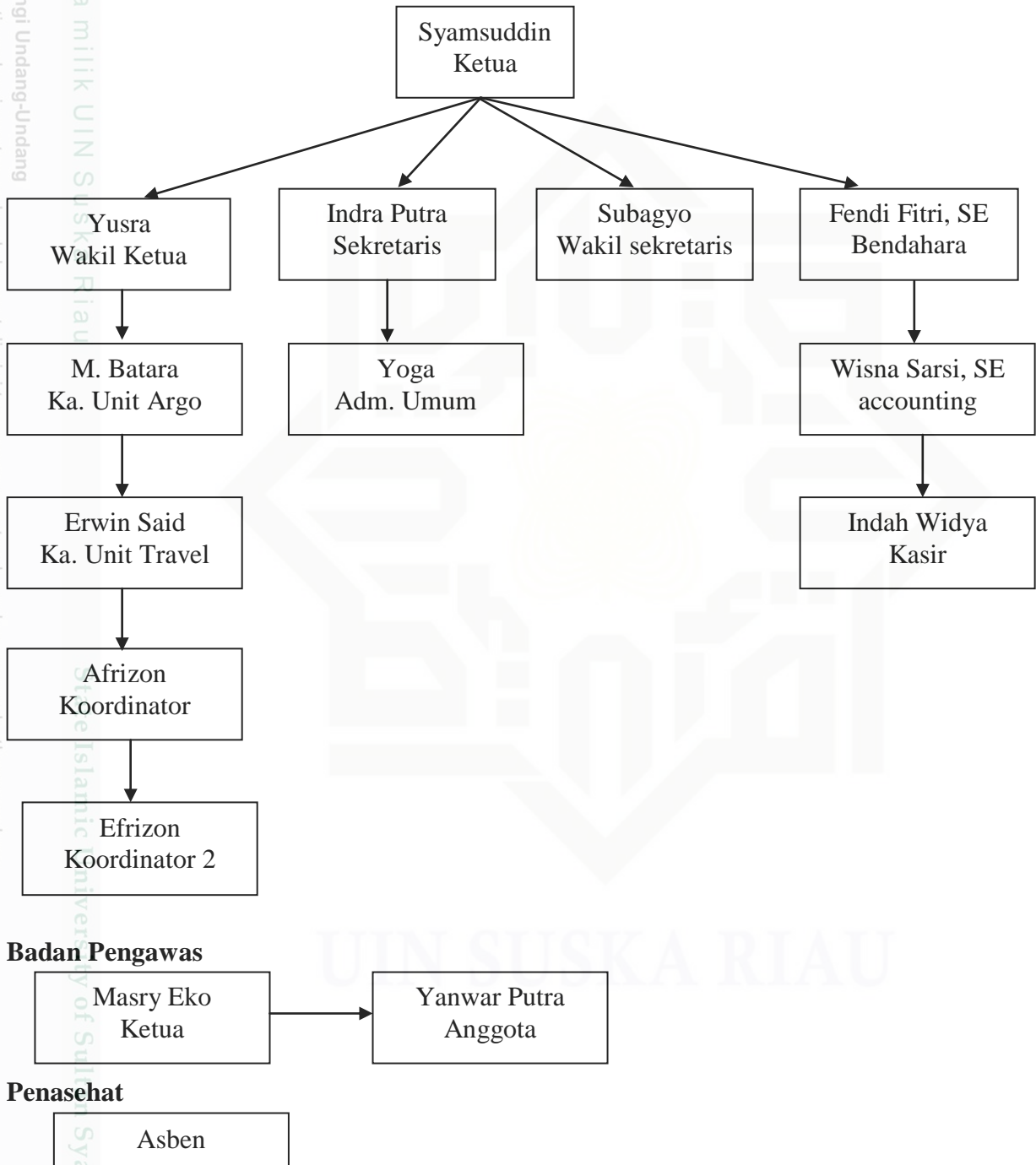

⁷⁰ Ibid

Hak Cipta Dilindungi Undang-Undang

1. Dilarang mengutip sebagian atau seluruh karya tulis ini tanpa mencantumkan dan menyebutkan sumber:

a. Pengutipan hanya untuk kepentingan pendidikan, penelitian, penulisan karya ilmiah, penyusunan laporan, penulisan kritik atau tinjauan suatu masalah.

b. Pengutipan tidak merugikan kepentingan yang wajar UIN Suska Riau.

2. Dilarang mengumumkan dan memperbanyak sebagian atau seluruh karya tulis ini dalam bentuk apapun tanpa izin UIN Suska Riau.

© Hak cipta milik UIN Suska Riau

Syarif Kasim Riau



Adapun tugas-tugas dari masing-masing perangkat organisasi adalah:

1. Rapat anggota

Rapat anggota merupakan kekuasaan tertinggi di dalam koperasi, yang terdiri dari:

- a. Rapat anggota yaitu rapat anggota yang diadakan dalam rangka tutup buku diselenggarakan setahun sekali paling lambat enam bulan setelah tutup buku.
- b. Rapat anggota luar biasa yaitu rapat anggota yang diselenggarakan dalam keadaan luar biasa yaitu salah satu dari keadaan-keadaan sebagai berikut:
 1. Apabila terjadi bencana alam.
 2. Apabila pengurus tidak mampu menyelenggarakan rapat anggota.
 3. Apabila pengurus tidak mampu melaksanakan kewajiban-kewajibannya.
 4. Apabila hal-hal yang segera memerlukan keputusan rapat anggota.

Rapat anggota mempunyai wewenang dan kekuasaan untuk:

- a. Mempertimbangkan, menolak ataupun mengesahkan laporan pertanggung jawaban pengurus dan pengawas mengenai kegiatan organisasi, usaha dan keuangan selama tahun buku lalu.
- b. Mempertimbangkan, menolak ataupun mengesahkan rencana kerja dan rencana anggaran pendapatan dan belanja koperasi untuk tahun buku yang akan datang.
- c. Memilih atau mengganti anggota pengurus dan pengawas serta memecat ataupun memberhentikan.

2. Pengurus

Pengurus koperasi dipilih dari dan oleh anggota dalam rapat anggota secara langsung atau formatur dengan bebas dan rahasia. Masa jabatan pengurus adalah selama 3 tahun.

Adapun tugas pengurus adalah:

- a. Memimpin organisasi dan usaha koperasi.
- b. Melakukan segala perbuatan hukum untuk dan atas nama koperasi serta mewakili koperasi dihadapan dan di luar pengadilan.

Hak Cipta Dilindungi Undang-Undang

1. Dilarang mengutip sebagian atau seluruh karya tulis ini tanpa mencantumkan dan menyebutkan sumber:
 - a. Pengutipan hanya untuk kepentingan pendidikan, penelitian, penulisan karya ilmiah, penyusunan laporan, penulisan kritik atau tinjauan suatu masalah.
 - b. Pengutipan tidak merugikan kepentingan yang wajar UIN Suska Riau.
2. Dilarang mengumunkan dan memperbanyak sebagian atau seluruh karya tulis ini dalam bentuk apapun tanpa izin UIN Suska Riau.

Sedangkan kewajiban pengurus adalah:

- a. Menyelenggarakan buku organisasi koperasi secara tertib.
- b. Menyusun rencana kerja tahunan dan bulanan.
- c. Menyelenggarakan rapat anggota dan rapat anggota luar biasa menurut ketentuan-ketentuan dalam anggaran dasar.
- d. Melaporkan kepada rapat anggota dan rapat anggota luar biasa tentang segala kegiatan yang menyangkut tata kehidupan koperasi.
- e. Pengurus wajib membuat laporan tahunan yang terdiri dari:
 1. Neraca dan penjelasannya
 2. Neraca rugi/laba tahun yang berlaku
 3. Laporan posisi keuangan.
- f. Memberikan pelayanan yang sama pada setiap anggota dan memelihara kerukunan diantara anggota dan mencegah segala hal yang bisa menimbulkan salah paham.
- g. Menggerakkan partisipasi, pengetahuan dan kesadaran anggota koperasi sekaligus meningkatkan kesejahteraannya.

Berdasarkan anggaran dasar dan keputusan RAT, pengurus inti terdiri dari

5 orang:

1. Ketua
2. Wakil Ketua
3. Sekretaris
4. Wakil Sekretaris
5. Bendahara

Adapun tugas-tugasnya adalah:

1. Ketua :

Bertanggung jawab/mempertanggung jawabkan dan menentukan policy, mengatur kebijakan pembinaan organisasi dan usaha Kopsi dengan kekuasaan keluar dan kedalam.
2. Wakil Ketua :

Mengatur dan mengurus kebijaksanaan dalam bidang pengendalian usaha, organisasi dan pengawasan dengan senantiasa berkoordinasi

Hak Cipta Dilindungi Undang-Undang

1. Dilarang mengutip sebagian atau seluruh karya tulis ini tanpa mencantumkan dan menyebutkan sumber:
 - a. Pengutipan hanya untuk kepentingan pendidikan, penelitian, penulisan karya ilmiah, penyusunan laporan, penulisan kritik atau tinjauan suatu masalah.
 - b. Pengutipan tidak merugikan kepentingan yang wajar UIN Suska Riau.
2. Dilarang mengumumkan dan memperbanyak sebagian atau seluruh karya tulis ini dalam bentuk apapun tanpa izin UIN Suska Riau.

dengan ketua, jika wakil ketua berhalangan, tugas-tugas wakil ketua dipangku oleh wakil sekretaris dan bertanggung jawab kepada wakil ketua dengan memberikan laporan setelah wakil ketua hadir.

3. Sekretaris:

Menyusun dan mengkoordinir bidang program, keanggotaan dan administrasi usaha Kopsi.

4. Wakil Sekretaris :

Mengatur administrasi umum. Jika wakil sekretaris berhalangan, tugas-tugas wakil sekretaris dipikul oleh sekretaris dengan berkoordinasi dibawah (dengan karyawan administrasi umum) begitu sebaliknya. Dan berkoordinasi dengan Ketua.

5. Bendahara:

Mengatur kebijakan bidang keuangan dan mengkoordinir pelaksanaan anggaran pendapatan dan belanja koperasi serta mengkoordinir bidang pembukuan keuangan.

3. Pengawas

Pengawas dipilih dari dan oleh Rapat Anggota. Masa jabatan pengawas selama 3 tahun lamanya. Adapun tugas-tugasnya adalah:

- a. Mengawasi penerapan pelaksana keputusan rapat anggota.
- b. Memeriksa dan meneliti kebenaran buku-buku dan catatan-catatan yang berhubungan dengan kegiatan-kegiatan organisasi dan usaha koperasi.

Sedangkan kewajibannya adalah:

- a. Membuat laporan hasil pemeriksaan secara berkala.
- b. Membuat laporan hasil pemeriksaan kepada rapat anggota.
- c. Merahasiakan hasil pemeriksaan kepada pihak ketiga kecuali kepada penyidik umum sebagaimana diatur dalam perundang-undanga yang berlaku.

4. Manager

Manager diangkat dan diberhentikan oleh pengurus dan bertanggung jawab kepada pengurus. Setiap rencana pengangkatan manager, harus diajukan kepada rapat anggota untuk mendapat persetujuan. Hubungan kerja

Hak Cipta Dilindungi Undang-Undang

1. Dilarang mengutip sebagian atau seluruh karya tulis ini tanpa mencantumkan dan menyebutkan sumber:
 - a. Pengutipan hanya untuk kepentingan pendidikan, penelitian, penulisan karya ilmiah, penyusunan laporan, penulisan kritik atau tinjauan suatu masalah.
 - b. Pengutipan tidak merugikan kepentingan yang wajar UIN Suska Riau.
2. Dilarang mengumunkan dan memperbanyak sebagian atau seluruh karya tulis ini dalam bentuk apapun tanpa izin UIN Suska Riau.

antara pengurus dan manager diatur dalam suatu kontrak kerja yang harus ditanda tangani oleh pengurus dan manager. Dan setiap manager diangkat oleh pengurus harus diberi surat keputusan tentang pengangkatan manager.

Adapun tugas manager adalah:

- a. Mengkoordinir penyusunan rencana kerja dan anggaran masing-masing bagian yang berada di bawah tanggung jawabnya kepada pengurus.
- b. Menyusun perencanaan yang tepat dalam rangka pembukaan usaha baru.
- c. Melaksanakan tugas-tugas dibidang usaha sesuai dengan rencana kerja dan anggaran yang disetujui rapat anggota serta pengarahan dan penggarisan yang dilakukan oleh pengurus.
- d. Menghimpun dan mengkoordinir para karyawan dalam pelaksanaan tugas-tugas dibidang usaha.
- e. Melaksanakan tugas-tugas pengurus yang telah dipercayakan kepadanya.

Hak manager adalah:

- a. Mendapatkan penghasilan dan gaji yang layak
- b. Mengikuti pendidikan baik yang diadakan oleh pemerintah maupun oleh gerakan koperasi atau lembaga-lembaga lainnya.
- c. Mengangkat dan memberhentikan karyawan menurut keperluannya atas persetujuan pengurus.
- d. Mengajukan pembelaan diri atas tuduhan-tuduhan yang ditujukan kepadanya.

Sedangkan kewajibannya adalah sebagai berikut:

- a. Memperhatikan setiap ketentuan atau peraturan pemerintah yang berhubungan dengan kepegawaian serta membuat laporan secara periode tentang hal-hal yang berhubungan dengan kepegawaian.
- b. Membuat laporan secara rutin kepada pengurus.

5. Kepala Unit

Adapun tugas kepala unit adalah:

- a. Mengawasi sistem operasional dan mengurus segala sesuatu yang terjadi dengan anggota pengemudi dan armadanya.

Hak Cipta Dilindungi Undang-Undang

1. Dilarang mengutip sebagian atau seluruh karya tulis ini tanpa mencantumkan dan menyebutkan sumber:

- a. Pengutipan hanya untuk kepentingan pendidikan, penelitian, penulisan karya ilmiah, penyusunan laporan, penulisan kritik atau tinjauan suatu masalah.
- b. Pengutipan tidak merugikan kepentingan yang wajar UIN Suska Riau.

2. Dilarang mengumunkan dan memperbanyak sebagian atau seluruh karya tulis ini dalam bentuk apapun tanpa izin UIN Suska Riau.

- b. Kepala unit harus selalu berada ditempat, dan jika meninggalkan tempat harus diberi tahu alamat yang mudah dihubungi sewaktu-waktu diperlukan.
- c. Setiap terjadi kecelakaan, kepala unit harus cepat berada ditempat kejadian dan apabila kepala unit tidak mampu menyelesaikan permasalahan dilapangan, secepatnya dilaporkan pada pengurus.
- d. Berusaha mencegah terjadinya konflik, baik antara sesama anggota maupun dengan pihak luar.
- e. Melaporkan kepada pengurus tindakan kedisiplinan oleh anggota dilapangan.

6. Koordinator

Tugas Koordinator adalah:

- a. Mengkoordinir anggota dengan armada, baik travel maupun taksi argo dan memelihara kerukunan antar anggota serta kedisiplinan anggota dalam menjalankan tugas sehari-hari.
- b. Menerima keluhan anggota atas perlakuan tidak adil antar sesama anggota, oleh orang lain dan juga perlakuan tidak adil oleh petugas lapangan maupun ditempat-tempat mangkal lainnya.
- c. Menegur anggota yang tidak memakai pakaian seragam sesuai dengan ketentuan yang diberlakukan Kopsi.
- d. Mengawasi, menertibkan dan mengkoordinir anggota berikut armadanya, sekaligus melakukan absensi armada yang beroperasi setiap hari dan memberikan laporan kepada Kepala Unit dan dalam melaksanakan tugasnya bekerja sama dengan Kepala Unit.
- e. Mengurus segala sesuatu yang berkaitan dengan kegiatan operasional, terutama sekali jika Laka Lantas dan atau gangguan lainnya, bekerja sama dengan kepala unit.
- f. Apabila terjadi kesalahfahaman antar sesama anggota maupun dengan pihak luar, coordinator segera mendamaikan, segera lapor kepada kepala unit, selanjutnya kepada pengurus dan pengawas.
- g. Mengingatkan kepada anggota tentang surat-surat mobilnya, apakah masih berlaku atau tidak, dan mengingatkan saat mengganti oli mesin

Hak Cipta Dilindungi Undang-Undang

1. Dilarang mengutip sebagian atau seluruh karya tulis ini tanpa mencantumkan dan menyebutkan sumber:
 - a. Pengutipan hanya untuk kepentingan pendidikan, penelitian, penulisan karya ilmiah, penyusunan laporan, penulisan kritik atau tinjauan suatu masalah.
 - b. Pengutipan tidak merugikan kepentingan yang wajar UIN Suska Riau.
2. Dilarang mengumumkan dan memperbanyak sebagian atau seluruh karya tulis ini dalam bentuk apapun tanpa izin UIN Suska Riau.

mobilnya serta mendata armada yang tidak beroperasi dan apa alasannya agar tidak timbul tunggakan-tunggakan setoran wajibnya.

- h. Mencegah anggota bermain judi, main perempuan nakal, meminum minuman yang memabukkan, mengedarkan dan memakai obat-obatan berbahaya (Narkoba) sewaktu menjalankan tugas sedang memakai pakaian seragam Kopsi.
- i. Apabila kedatangan anggota melakukan hal-hal tersebut maka hal ini segera dilaporkan kepada kepala unit untuk selanjutnya kepada pengurus dan pengawas agar dapat dilakukan penindakan selanjutnya sesuai dengan ketentuan yang berlaku dan yang diberlakukan Kopsi.

7. Bagian Administrasi Dan Keuangan

a. Administrasi Umum

Tugas administrasi umum adalah:

1. Karyawan dan karyawanati yang melaksanakan administrasi umum berkewajiban memelihara arsip dokumen dan menata/menyusun secara rapi, bundle dokumen diberi nomor, nama, jenis dokumen dan tahun kejadian.
2. Nomor surat diatur secara berturut, tidak boleh tumpang tindih, jelas tanggal pengeluaran dan judul surat.
3. Surat masuk dan surat keluar dipisahkan secara bundlenya.
4. Surat-surat berharga dibundle menjadi satu, disimpan ditempat yang aman dan mudah dicari sewaktu-waktu diperlukan.
5. Barang-barang investasi apabila rusak, secepatnya diperbaiki kepada ahlinya, jangan ditunggu kerusakannya lebih berat.

b. Kasir

Adapun kasir bertugas sebagai:

1. Menerima setoran dan menyetorkan kepada bendahara dengan catatan yang jelas dan terperinci, untuk selanjutnya segera disetorkan ke Bank oleh bendahara.

Hak Cipta Dilindungi Undang-Undang

1. Dilarang mengutip sebagian atau seluruh karya tulis ini tanpa mencantumkan dan menyebutkan sumber:
 - a. Pengutipan hanya untuk kepentingan pendidikan, penelitian, penulisan karya ilmiah, penyusunan laporan, penulisan kritik atau tinjauan suatu masalah.
 - b. Pengutipan tidak merugikan kepentingan yang wajar UIN Suska Riau.
2. Dilarang mengumunkan dan memperbanyak sebagian atau seluruh karya tulis ini dalam bentuk apapun tanpa izin UIN Suska Riau.

2. Kasir dengan persetujuan bendahara membayar tagihan Kopsi dan titipan setoran anggota pengemudi taksi kepada pemilik yang mobilnya tidak terkait lagi dengan kredit Bank.
3. Berkewajiban menagih kepada anggota tunggakan simpanan wajib, simpanan dana resiko, tunggakan biaya bengkel, tunggakan fee dan tunggakan lainnya yang ada hubungannya dengan kegiatan Kopsi.
4. Kasir hanya boleh memberikan kas bon setelah ada persetujuan bendahara dan tidak boleh melebihi gaji/honor yang bersangkutan.
5. Kasir setiap hari harus memberikan laporan kepada *accounting* untuk selanjutnya dibukukan dan dijurnal.
6. Kasir dan stafnya mencatat segala transaksi hari itu secara terperinci.

c. *Accounting*

Accounting merupakan kepala bagian keuangan, sekaligus menata administrasi keuangan sesuai dengan prinsip akuntansi Indonesia yang dipakai Kopsi. Adapun tugas *accounting* adalah sebagai berikut:

1. Mengatur perencanaan pembiayaan koperasi bersama dengan bendahara.
2. Bendahara hanya diperbolehkan membayarkan pembiayaan secara langsung hanya Rp. 500.000 lebih dari itu dengan persetujuan bendahara.
3. Yang mengendalikan keuangan Kopsi adalah Ketua dan Bendahara. Tugas *accounting* setor ke bank, mengambil uang/mencairkan cheque bersama dengan bendahara.
4. Pembayaran gaji dilakukan oleh *accounting* atas persetujuan pengurus.
5. *Accounting* merahasiakan besarnya gaji masing-masing karyawan agar tidak timbul kecemburuan sosial.
6. *Accounting* menjurnal pembukuan keuangan Kopsi tidak boleh menumpuk karena dapat menghambat jalannya pemeriksaan oleh pengawas dan atau oleh pihak yang berkepentingan.
7. *Accounting* harus membuat laporan keuangan sekurang-kurangnya sekali tiga bulan selanjutnya dilaporkan kepada Dinas Koperasi dan UKM Kota Pekanbaru guna penilaian usaha Kopsi.

Tabel 4.1
LAPORAN HASIL USAHA
 Untuk Tahun Berakhir 31 Desember 2016
 Dengan Angka Perbandingan Untuk Tahun 2015
 (Dinyatakan Dalam Rupiah)

	Catatan	2016	2015
PENDAPATAN USAHA			
Pendapatan Jasa	4.1	1.191.823.700,00	
899.294.375,00			
SHU Kotor		1.191.823.700,00	
899.294.375,00			
BEBAN OPERASIONAL			
Beban Usaha	4.2	301.747.750,00	
166.676.070,00			
Beban Umum Dan Adm	4.3	815.743.492,00	
797.374.186,00			
Beban Penyusutan	4.4	6.659.475,00	
22.805.051,00			
Jumlah Beban Operasional		1.124.150.717,00	
986.855.307,00			
SHU OPERASIONAL		67.672.983,00	
87.560.932,00			
PENDAPATAN (BEBAN) LUAR OPERASI		18.159.345,92	
18.168.355,70			
Pendapatan Luar Operasi	4.5	18.159.345,92	
18.168.355,70			

Hak Cipta Dilindungi Undang-Undang

1. Dilarang mengutip sebagian atau seluruh karya tulis ini tanpa mencantumkan dan menyebutkan sumber:

- a. Pengutipan hanya untuk kepentingan pendidikan, penelitian, penulisan karya ilmiah, penyusunan laporan, penulisan kritik atau tinjauan suatu masalah.
- b. Pengutipan tidak merugikan kepentingan yang wajar UIN Suska Riau.

2. Dilarang mengumunkan dan memperbanyak sebagian atau seluruh karya tulis ini dalam bentuk apapun tanpa izin UIN Suska Riau.

Beban Luar Operasi	4.6	<u>(40.796.965,22)</u>	_____
(87.788.179,07)			
Jumlah Pendapatan (Beban) Luar Operasi		<u>(22.637.619,30)</u>	_____
(69.619.823,37)			
SHU SEBELUM PAJAK		<u>45.035.363,70</u>	_____
(157.180.755,37)			

© Hak cipta milik UIN Suska Riau

State Islamic University of Sultan Syarif Kasim Riau

Hak Cipta Dilindungi Undang-Undang

1. Dilarang mengutip sebagian atau seluruh karya tulis ini tanpa mencantumkan dan menyebutkan sumber:
 - a. Pengutipan hanya untuk kepentingan pendidikan, penelitian, penulisan karya ilmiah, penyusunan laporan, penulisan kritik atau tinjauan suatu masalah.
 - b. Pengutipan tidak merugikan kepentingan yang wajar UIN Suska Riau.
2. Dilarang mengumunkan dan memperbanyak sebagian atau seluruh karya tulis ini dalam bentuk apapun tanpa izin UIN Suska Riau.



Tabel 4.2
CATATAN ATAS LAPORAN KEUANGAN
 Untuk Tahun Berakhir 31 Desember 2016
 Dengan Angka Perbandingan Untuk Tahun 2015
 (Dinyatakan Dalam Rupiah)

A. PENJELASAN POS-POS NERACA

1. KAS

Akun kas merupakan uang tunai di Koperasi Pengemudi Taksi (Kopsi) Pekanbaru dan saldo kas di bank per 31 Desember 2015 dan 2014 sebagai berikut:

	2016	2015
Kas	10.276.703,63	4.982.617,54
Bank Mandiri Rek. No. 108-0-1075825-9	4.049.100,08	1.393.444,91
Bank Mandiri Rek. No. 108-00-13297851	7.540.347,94	5.373.525,41
Jumlah	21.866.151,65	11.749.587,86

2. PIUTANG USAHA

Akun piutang usaha Koperasi Pengemudi Taksi (Kopsi) Pekanbaru merupakan saldo piutang yang diberikan kepada anggota dan saldo piutang kepada karyawan per 31 Desember 2016 dan 2015 dengan rincian sebagai berikut:

	2016	2015
Piutang Anggota	903.140.762,07	887.149.512,07
Piutang Non Anggota	2.000.000,00	
Piutang Karyawan	39.427.146,00	39.477.146,00
Kas Bon	4.170.000,00	95.000,00
Piutang Usaha	845.000,00	595.000,00
Jumlah	949.582.908,07	927.316.658,07

3. PIUTANG LAIN-LAIN

Akun piutang lain-lain Koperasi Pengemudi Taksi (Kopsi) Pekanbaru merupakan saldo piutang lain-lain per 31 Desember 2016 dan 2015 sebagai berikut:

Hak Cipta Dilindungi Undang-Undang
 1. Dilarang mengutip sebagian atau seluruh karya tulis ini tanpa mencantumkan dan menyebutkan sumber:
 a. Pengutipan hanya untuk kepentingan pendidikan, penelitian, penulisan karya ilmiah, penyusunan laporan, penulisan kritik atau tinjauan suatu masalah.
 b. Pengutipan tidak merugikan kepentingan yang wajar UIN Suska Riau.
 2. Dilarang mengumunkan dan memperbanyak sebagian atau seluruh karya tulis ini dalam bentuk apapun tanpa izin UIN Suska Riau.

Hak Cipta Dilindungi Undang-Undang

1. Dilarang mengutip sebagian atau seluruh karya tulis ini tanpa mencantumkan dan menyebutkan sumber:
 a. Pengutipan hanya untuk kepentingan pendidikan, penelitian, penulisan karya ilmiah, penyusunan laporan, penulisan kritik atau tinjauan suatu masalah.
 b. Pengutipan tidak merugikan kepentingan yang wajar UIN Suska Riau.

2. Dilarang mengumunkan dan memperbanyak sebagian atau seluruh karya tulis ini dalam bentuk apapun tanpa izin UIN Suska Riau.

© Hak cipta milik UIN Suska Riau
 State Islamic University of Sultan Syarif Kasim Riau

	<u>2016</u>	<u>2015</u>
Piutang Lain-Lain	1.190.962,00	1.190.962,00
Piutang Titipan Untuk Bank	575.816.211,29	575.816.211,29
Piutang Titipan Kijang LSX	42.980.733,53	42.980.733,53
Piutang Logo Kopsi	30.000,00	30.000,00
Piutang Komisi Travel	100.000,00	100.000,00
Piutang Kantor Cabang Dumai	2.024.000,00	2.024.000,00
Piutang Kantor Cabang Rengat	2.000.000,00	2.000.000,00
Piutang Kantor Cabang Bagan Siapi-Api	3.331.887,50	3.331.887,50
Piutang Bengkel	71.264.687,43	71.264.687,43
Piutang Kasbon	14.115.000,00	14.115.000,00
Jumlah	<u>712.853.481,75</u>	<u>712.853.481,75</u>

4. UANG MUKA

Akun Uang Muka Koperasi Pengemudi Taksi (Kopsi) Pekanbaru per 31 Desember 2016 dan 2015 adalah sebagai berikut:

	<u>2016</u>	<u>2015</u>
Uang Muka Ongkos Dan Lain-Lain	-	-
Uang Muka Pengurusan Izin	-	-
Uang Dalam Penyelesaian	66.521.319,00	66.521.319,00
Jumlah	<u>66.521.319</u>	<u>66.521.319,00</u>

5. PENDAPATAN YANG MASIH HARUS DI TERIMA

Akun pendapatan yang masih harus diterima Koperasi Pengemudi Taksi (Kopsi) Pekanbaru per 31 Desember 2016 dan 2015 sebagai berikut:

	<u>2016</u>	<u>2015</u>
Fee Taxi Argo	151.560.000	-
Setoran Cas	9.560.000	-
Dana Khusus	14.550.000,00	14.550.000,00
Jumlah	<u>175.670.000,00</u>	<u>14.550.000,00</u>

6. PERSEDIAAN

Akun Persediaan Koperasi Pengemudi Taksi (Kopsi) Pekanbaru per 31 Desember 2016 dan 2015 adalah sebagai berikut:

	<u>2016</u>	<u>2015</u>
Persediaan Bengkel	18.379.550,00	18.379.000,00
Jumlah	<u>18.379.550,00</u>	<u>18.379.550,00</u>

7. PENYERTAAN

Akun Penyertaan Koperasi Pengemudi Taksi (Kopsi) Pekanbaru per 31 Desember 2016 dan 2015 adalah sebagai berikut:

	<u>2016</u>	<u>2015</u>
Modal USP	100.000.000,00	100.000.000,00
Penyertaan Pada PUSKOPAR		
- Simpanan Pokok	50.000,00	50.000,00
- Simpanan Wajib	50.000,00	50.000,00
Jumlah	<u>100.100.000,00</u>	<u>100.100.000,00</u>

8. AKTIVA TETAP

	<u>2016</u>	<u>2015</u>
Tanah	<u>61.857.000,00</u>	<u>61.857.000,00</u>
Harga Perolehan	-	-
Akumulasi Penyusutan	<u>61.857.000,00</u>	<u>61.857.000,00</u>
Bangunan		
Harga Perolehan	44.508.900,00	44.508.900,00
Akumulasi Penyusutan	<u>(44.508.900,00)</u>	<u>(44.508.900,00)</u>
Kendaraan		
Harga Perolehan	42.781.000,00	42.781.000,00
Akumulasi Penyusutan	<u>(35.281.000,00)</u>	<u>(32.781.000,00)</u>
	7.500.000,00	10.000.000,00
Peralatan Usaha		
Harga Perolehan	11.122.000,00	7.117.000,00

Akumulasi Penyusutan	(3.805.000,00)	(3.485.000,00)
	<u>7.317.000,00</u>	<u>3.632.000,00</u>
Peralatan Kantor		
Harga Perolehan	219.350.900,00	213.015.900,00
Akumulasi Penyusutan	(201.497.475,00)	(197.658.000,00)
	<u>17.853.425,00</u>	<u>15.357.900,00</u>
Nilai Buku Aset Tetap	94.545.425,00	90.864.900,00
		1.942.866.497

9. HUTANG USAHA

Akun Hutang Usaha Koperasi Pengemudi Taksi (Kopsi) Pekanbaru Per 31 Desember 2016 Dan 2015 Adalah Sebagai Berikut:

	<u>2016</u>	<u>2015</u>
Hutang Komputer	-	1.000.000
Hutang AC	3.420.000,00	600.000,00
Hutang Usaha Ke Bandara	-	-
Hutang R.4 BM 1865 TU	5.005.000,00	8.000.000,00
Hutang Peralatan Travel	-	2.152.000,00
Hutang Jaminan Dari Anggota (Deposit)	10.000.000,00	1.800.000,00
Jumlah	<u>18.425.000,00</u>	<u>13.552.000,00</u>

10. HUTANG TITIPAN

Akun Hutang Titipan Koperasi Pengemudi Taksi (Kopsi) Pekanbaru per 31 Desember 2016 dan 2015 adalah sebagai berikut:

Akun hutang titipan yang akan diperhitungkan	137.873.068,8	137.873.068,86
Hutang titipan pemilik argo	420.172.235,36	420.172.235,36
Hutang titipan anggota	47.747.481,88	47.747.481,88
Hutang titipan DP Tx Argo	(700.000,00)	(700.000,00)
Hutang titipan pendapatan sewa kedai	12.000.000,00	12.000.000,00
Jumlah	<u>617.092.786,10</u>	<u>617.092.786,10</u>

11. SHU BAGIAN ANGGOTA

Akun SHU Bagian Anggota Koperasi Pengemudi Taksi (Kopsi) Pekanbaru per 31 Desember 2016 dan 2015 adalah sebagai berikut:

	<u>2016</u>	<u>2015</u>
SHU Bagian Anggota	17.738.489,00	17.738.489,00
Jumlah	<u>17.738,489,00</u>	<u>17.738.489,00</u>

12. HUTANG DANA-DANA

Akun Hutang Dana-Dana Pengemudi Taksi (Kopsi) Pekanbaru per 31 Desember 2016 dan 2015 adalah sebagai berikut:

	<u>2016</u>	<u>2015</u>
Hutang Dana Pengurus	781	781
Hutang Dana Karyawan	745	745
Hutang Dana Pendidikan	14.374.276	14.374.276
Hutang Dana Sosial	1.827.590	1.827.590
Hutang Dana Pendaker	(1.521.410)	(1.521.410)
Jumlah	<u>14.681.981</u>	<u>14.681.981</u>

13. BIAYA YANG MASIH HARUS DIBAYAR

Akun biaya yang masih dibayar Pengemudi Taksi (Kopsi) Pekanbaru per 31 Desember 2016 dan 2015 adalah sebagai berikut:

	<u>2016</u>	<u>2015</u>
Biaya RAT	-	-
Biaya Audit	-	-
Jumlah	<u>-</u>	<u>-</u>

14. SIMPANAN SUKARELA

Akun simpanan sukarela Pengemudi Taksi (Kopsi) Pekanbaru per 31 Desember 2016 dan 2015 adalah sebagai berikut:

	<u>2016</u>	<u>2015</u>
Simpanan Sukarela	184.661.934,18	192.480.609,09
Jumlah	<u>184.661.934,18</u>	<u>192.480.609,09</u>

15. DANA RESIKO

Akun Dana Resiko Koperasi Pengemudi Taksi (Kopsi) Pekanbaru per 31 Desember 2016 dan 2015 adalah sebagai berikut:

	<u>2016</u>	<u>2015</u>
Dana Resiko	46.653.346,97	41.170.846,97
Jumlah	<u>46.653.346,97</u>	<u>41.170.846,97</u>

16. DANA KHUSUS

Akun Dana Khusus Koperasi Pengemudi Taksi (Kopsi) Pekanbaru per 31 Desember 2016 dan 2015 adalah sebagai berikut:

	<u>2016</u>	<u>2015</u>
Dana Khusus	516.361.988,37	385.529.338,37
Jumlah	<u>516.361.998</u>	<u>385.529.338,37</u>

17. KEWAJIBAN JANGKA PANJANG

Akun Kewajiban Jangka Panjang Koperasi Pengemudi Taksi (Kopsi) Pekanbaru per 31 Desember dan 2015 adalah sebagai berikut:

	<u>2016</u>	<u>2015</u>
Hutang Dana subsidi BBM	100.000.000,00	100.000,00
Hutang BPR	28.800.000,00	28.800.000,00
Jumlah	<u>128.800.000,00</u>	<u>128.000,00</u>

18. SIMPANAN

Akun Simpanan Koperasi Pengemudi Taksi (Kopsi) Pekanbaru per 31 Desember 2016 dan 2015 adalah sebagai berikut:

	<u>2016</u>	<u>2015</u>
Simpanan pokok	41.135.000	38.135.000
Simpanan wajib	269.854.872	254.076.372
Jumlah	<u>310.989.872</u>	<u>292.211.372,00</u>

1. Dilarang mengutip sebagian atau seluruh karya tulis ini tanpa mencantumkan dan menyebutkan sumber:
 - a. Pengutipan hanya untuk kepentingan pendidikan, penelitian, penulisan karya ilmiah, penyusunan laporan, penulisan kritik atau tinjauan suatu masalah.
 - b. Pengutipan tidak merugikan kepentingan yang wajar UIN Suska Riau.
2. Dilarang mengumumkan dan memperbanyak sebagian atau seluruh karya tulis ini dalam bentuk apapun tanpa izin UIN Suska Riau.

19. DONASI

Akun donasi Operasi Pengemudi taksi (Kopsi) Pekanbaru per 31 Desember 2016 dan 2015 adalah sebagai berikut:

	<u>2016</u>	<u>2015</u>
Donasi	-	-
Jumlah	-	-

20. CADANGAN

Akun Cadangan Koperasi Pengemudi Taksi (Kopsi) Pekanbaru per 31 Desember 2016 dan 2015 adalah sebagai berikut:

	<u>2016</u>	<u>2015</u>
Saldo awal	448.843.799,00	448.843.799,00
Penambahan:	-	-
40% X SHU Tahun Lalu	-	-
SHU Tahun 2013	-	-
SHU Tahun 2014	-	-
SHU Tahun 2015	-	-
	<u>448.843.799,00</u>	<u>448.843.799,00</u>
Pengurangan:		
Koreksi B. RAT 2013	-	-
Koreksi B. Audit 2013	-	-
Koreksi Beban THR Pengurus	-	-
Koreksi Beban Coordinator Malam	-	-
Koreksi Beban Bendahara Tahun 2013-	-	-
Penutupan Rekening	-	-
Jumlah	<u>448.843.799,00</u>	<u>448.843.799,00</u>

Pengurangan cadangan terjadi karena penghapusan/penutupan rekening aset yang tidak memiliki rincian dan bukti pendukung yang jelas.

21. SHU BELUM DIBAGI

Akun Donasi Koperasi Pengemudi Taksi (Kopsi) Pekanbaru per 31 Desember 2016 dan 2015 adalah sebagai berikut:

	<u>2016</u>	<u>2015</u>
SHU Tahun Berjalan	(209.765.725,00)	(52.053.970,00)
SHU Tahun Berjalan	45.035.363,00	(157.711.755,00)
Jumlah	<u>(164.730.362,00)</u>	<u>(209.765.725,00)</u>

Tabel 4.3

B. PENJELASAN POS-POS HASIL USAHA

1. PENDAPATAN

Akun Pendapatan Koperasi Pengemudi Taksi (Kopsi) Pekanbaru periode 1 Januari – 31 Desember 2016 dan 2015 adalah sebagai berikut:

	<u>2016</u>	<u>2015</u>
Pendapatan Usaha	619.012.000,00	357.512.000,00
Pendapatan Travel	101.436.700,00	131.151.375,00
Pendapatan Fee Taksi Argo	<u>471.375.000,00</u>	<u>410.631.000,00</u>
Jumlah	<u>471.375.000,00</u>	<u>410.631.000,00</u>

2. BEBAN USAHA

Akun Beban Usaha Koperasi Pengemudi Taksi (Kopsi) Pekanbaru periode 1 Januari – 31 Desember 2016 dan 2015 adalah sebagai berikut:

	<u>2016</u>	<u>2015</u>
Beban Pengamanan	19.000.000,00	12.750.000,00
Beban Pemeliharaan Peralatan Usaha	9.034.000,00	7.520.000,00
Beban Operasional Di Bandara	259.450.250,00	145.383.070,00
Beban Cucian	11.430.500,00	-
Beban Perawatan Komunikasi	<u>2.833.000,00</u>	<u>1.023.000,00</u>
Jumlah	<u>301.747.750,00</u>	<u>166.676.070,00</u>

Hak Cipta Dilindungi Undang-Undang

1. Dilarang mengutip sebagian atau seluruh karya tulis ini tanpa mencantumkan dan menyebutkan sumber:
 - a. Pengutipan hanya untuk kepentingan pendidikan, penelitian, penulisan karya ilmiah, penyusunan laporan, penulisan kritik atau tinjauan suatu masalah.
 - b. Pengutipan tidak merugikan kepentingan yang wajar UIN Suska Riau.
2. Dilarang mengumumkan dan memperbanyak sebagian atau seluruh karya tulis ini dalam bentuk apapun tanpa izin UIN Suska Riau.

3. BEBAN ADMINISTRASI DAN UMUM

Akun Beban Administrasi Dan Umum Koperasi Pengemudi Taksi (Kopsi) Pekanbaru periode 1 Januari -31 Desember 2016 dan 2015 adalah sebagai berikut:

	<u>2016</u>	<u>2015</u>
Beban Adm dan Umum	815.743.492,00	797.374.186,00
Jumlah	815.743.492,00	797.374.186,00

4. BEBAN PENYUSUTAN

	<u>2016</u>	<u>2015</u>
Beban Penyusutan Bangunan	-	805.051,00
Beban Penyusutan Kendaraan	2.500.000,00	2,00
Beban Penyusutan Peralatan Usaha	320.000,00	320.003,00
Beban Penyusutan Peralatan Kantor	3.839.475,00	21.679.995,00
Jumlah	6.659.475,00	22.805.051,00

5. PENDAPATAN LUAR OPERASI

	<u>2016</u>	<u>2015</u>
Pendapatan Jasa Titipan Pekanbaru	13.936.000,00	15.023.000,00
Pendapatan Jasa Titipan Dumai	2.260.000,00	2.689.500,00
Pendapatan Jasa Giro/Lain-Lain	1.963.345,92	455.355,70
Jumlah	18.159.345,92	18.168.355,70

6. Beban Luar Operasi

	<u>2016</u>	<u>2015</u>
Beban Adm Bank	367.500,76	362.000,00
Beban Pajak Jasa Giro	23.032,71	58.667,07
Beban Materai Dan Cek	78.000,00	172.000,00
Beban Lain-Lain Bank	202.584,75	-
Beban Pph 21 Karyawan	-	466.250,00
Beban Dapur	4.061.400,00	2.789.000,00
Beban Paket Lebaran	12.488.000,00	18.250.000,00

Hak Cipta Dilindungi Undang-Undang

1. Diarangi mengutip sebagian atau seluruh karya tulis ini tanpa mencantumkan dan menyebutkan sumber:
 - a. Pengutipan hanya untuk kepentingan pendidikan, penelitian, penulisan karya ilmiah, penyusunan laporan, penulisan kritik atau tinjauan suatu masalah.
 - b. Pengutipan tidak merugikan kepentingan yang wajar UIN Suska Riau.
2. Diarangi mengumunkan dan memperbanyak sebagian atau seluruh karya tulis ini dalam bentuk apapun tanpa izin UIN Suska Riau.

Beban Tunjangan Makan Pengurus	19.250.000,00	-
Beban Operasional Pengurus, Bp, Coordinator-		39.640.000,00
Beban THR Rekan Kerja	-	5.621.000,00
Beban Pemeriksaan Buku Badan Pengawas	-	3.997.000,00
Beban Akta KPR Anggota Kopsi	-	-
Beban Stmt Bank	56.500,00	40.000,00
Beban Spt Masa Pph Psl 4 Ayat 2	1.104.947,00	6.525.360,00
Beban Pbb	-	6.552.000,00
Pajak Reklame	-	1.174.155,00
Pajak Psl 29 (2014)	-	2.066.947,00
Beban Lain-Lain	3.165.000,00	74.800,00
Jumlah	<u>40.796.965,22</u>	<u>87.789.179,07</u>

TABEL 4.4
RINCIAN PENDAPATAN
KOPERASI PENGEMUDI TAKSI (KOPSI) PEKANBARU
PERIODE 1 JANUARI – 31 DESEMBER 2016

Pendapatan Usaha:

No	Uraian	Jumlah
1	Pendapatan Uang Pendiri	8.375.000,00
2	Pendapatan Penjualan Logo Taxi	6.839.000,00
3	Pendapatan Gab. Armada	36.660.000,00
4	Pendapatan Sewa Kedai	27.000.000,00
5	Pendapatan Cucian	11.080.000,00
6	Pendapatan Bandara	361.603.000,00
7	Pendapatan YMH Diterima Cas Bandara	9.560.000,00
8	Pendapatan YMH Diterima Fee	151.560.000,00
9	Pendapatan Komisi Bengkel	2.015.000,00
10	Pendapatan Fee Tiket Pesawat	0,00
11	Pendapatan Mobil 152	4.320.000,00
12	Pendapatan Beras	0,00
	Jumlah	619.012.000,00

Pendapatan Travel

No	Uraian	Jumlah
1	Pendapatan komisi pekanbaru	82.675.000,00
2	Pendapatan komisi dumai	15.600.000,00
3	Pendapatan komisi panam	860.000,00
	Pendapatan komisi bukit tinggi	0,00
4	Pendapatan komisi pasaman	2.301.000,00
	Jumlah	101.436.700,00

Pendapatan Fee Taksi Argo

No	Uraian	Jumlah
1	Pendapatan fee taksi argo	471.375.000,00
	Jumlah	471.375.000,00

TOTAL
1.191.823.700,00

Hak Cipta Dilindungi Undang-Undang

1. Dilarang mengutip sebagian atau seluruh karya tulis ini tanpa mencantumkan dan menyebutkan sumber:
a. Pengutipan hanya untuk kepentingan pendidikan, penelitian, penulisan karya ilmiah, penyusunan laporan, penulisan kritik atau tinjauan suatu masalah.
b. Pengutipan tidak merugikan kepentingan yang wajar UIN Suska Riau.

2. Dilarang mengumpukan dan memperbanyak sebagian atau seluruh karya tulis ini dalam bentuk apapun tanpa izin UIN Suska Riau.

TABEL 4.5
RINCIAN BEBAN ADMINISTRASI UMUM
KOPERASI PENGEMUDI TAKSI (KOPSI) PEKANBARU
PERIODE 1-31 DESEMBER 2016

No	Uraian	Jumlah
1	Beban Gaji Karyawan	172.318.000,00
2	Beban Honor Pengurus	123.550.000,00
3	Beban Tunjangan Operasional Pengurus	44.212.000,00
4	Beban Honor Badan Pengawas	24.200.000,00
5	Beban Fungsional BP	8.500.000,00
6	Beban Foto Copy	2.405.650,00
7	Beban Rapat	1.950.500,00
8	Beban Asuransi Bangunan Kantor	1.823.400,00
9	Beban Tunjangan Makan Karyawan	43.138.000,00
10	Beban Tunjangan Anggota Senior	1.650.000,00
11	Beban Honor Penasehat	9.350.000,00
12	Beban Pemeriksaan BP	4.156.000,00
13	Beban Listrik	25.037.902,00
14	Beban Telepon	14.311.111,00
15	Beban Perawatan Gedung Kantor	0,00
16	Beban Makan Dan Minuman	10.095.500,00
17	Beban Penjamuan Tamu	2.233.000,00
18	Beban Transportasi	7.199.786,00
19	Beban Kebersihan Kantor	870.000,00
20	Beban Sumbangan	8.385.500,00
21	Beban Keperluan Kantor Lainnya	33.545.331,00
22	Beban Audit	20.000.000,00
23	Beban THR Karyawan Dan Pengurus	8.400.000,00
24	Beban Kelancaran Usaha	0,00
25	Beban Intensif Operator Malam	12.355.000,00
26	Beban Pengurusan Izin	6.454.987,00
27	Beban Honor Pekerja	49.318.000,00
28	Beban Material Pembelian Via Kas	1.542.000,00
29	Beban Kesra Karyawan	14.947.000,00
30	Beban ATK	4.474.325,00
31	Beban Koran Dan Majalah	0,00
32	Beban Lembur	6.706.000,00
33	Beban Percetakan	20.832.000,00
34	Beban Asuransi Mobil	17.204.000,00
35	Beban OP Pengurus Koordinator	81.010.000,00
36	Biaya THR Rekan Kerja	3.200.000,00
37	Beban Perbaikan Mobil	3.552.500,00
38	Beban BPR Taxi A52	9.950.000,00
39	Beban Renovasi Kantor Dumai	0,00
40	Beban Pengurusan Pajak Tahunan	0,00
41	Beban RAT	16.866.000,00
	Jumlah	815.743.492,00

Hak Cipta Dilindungi Undang-Undang

© Hak cipta

Kasim Riau

1. Dilarang mengutip sebagian atau seluruh karya tulis ini tanpa mencantumkan dan menyebutkan sumber:
 - a. Pengutipan hanya untuk kepentingan pendidikan, penelitian, penulisan karya ilmiah, penyusunan laporan, penulisan kritik atau tinjauan suatu masalah.
 - b. Pengutipan tidak merugikan kepentingan yang wajar UIN Suska Riau.
2. Dilarang mengumunkan dan memperbanyak sebagian atau seluruh karya tulis ini dalam bentuk apapun tanpa izin UIN Suska Riau.

Hak Cipta Dilindungi Undang-Undang

1. Dilarang mengutip sebagian atau seluruh karya tulis ini tanpa mencantumkan dan menyebutkan sumber:
 - a. Pengutipan hanya untuk kepentingan pendidikan, penelitian, penulisan karya ilmiah, penyusunan laporan, penulisan kritik atau tinjauan suatu masalah.
 - b. Pengutipan tidak merugikan kepentingan yang wajar UIN Suska Riau.
2. Dilarang mengumumkan dan memperbanyak sebagian atau seluruh karya tulis ini dalam bentuk apapun tanpa izin UIN Suska Riau.

TABEL 4.6
KOPERASI PENGEMUDI TAKSI (KOPSI)
ANALISA LAPORAN KEUANGAN
Untuk Tahun Berakhir 31 Desember 2016
Dengan Angka Perbandingan Untuk Tahun 2015
(Dinyatakan dalam Rupiah)

NO	URAIAN
1	$\text{LIKUIDITAS 2016} = \frac{\text{ASET LANCAR}}{\text{KEWAJIBAN LANCAR}} \times 100\% = \frac{1.944.873.410,47}{1.415.615.525,94} \times 100\% = 1,37$
2	$\text{SOLVABILITAS 2016} = \frac{\text{TOTAL ASET}}{\text{TOTAL KEWAJIBAN}} \times 100\% = \frac{2.139.518.835,47}{1.415.615.525,94} \times 100\% = 1,51$
3	$\text{RENTABILITAS 2016} = \frac{\text{SISA HASIL USAHA}}{\text{MODAL SENDIRI}} \times 100\% = \frac{45.035.363,70}{595.103.309,00} \times 100\% = 0,08$



TABEL 4.7
RAPBK (Rencana Anggaran Pendapatan Dan Belanja Kopsi)
Tahun 2017

NO	URAIAN	STN	TARIF	@	JUMLAH	RENCANA 90%	JUMLAH
LPENDAPATAN							
410,007	Pc Armada Bandara	15 Unt/Hari	50.000,00	365 Hari	273.750.000,00	246.375.000,00	
420,001,2	Komisi Travel		8.100.000,00	12 Bulan	97.200.000,00	87.480.000,00	
440,001,2	Komisi Paket		1.300.000,00	12 Bulan	15.600.000,00	14.040,00	
	URAIAN	STN	TARIF	@	JUMLAH	RENCANA 95%	JUMLAH
410,007	Castiket Penumpang Bandara	150 Trip/Hari	5.000,00	365 Hari	273.750.000,00	260.062.500,00	
430,001	Fee Taxi Argo	120 Unt/Hari	15.000,00	324 Hari	583.200.000,00	554.040.000,00	
218,001	Dana Khusus	120 Unt/Hari	5.000,00	365 Hari	219.000.000,00	208.050.000,00	
	TOTAL PENDAPATAN						
ii, Biaya							
NO	URAIAN	STN	TARIF	@	JUMLAH	RENCANA 100%	JUMLAH
PENGELUARAN							
122.001	Biaya Renovasi Ktr Dumai						
218,001	Beban Dana Khusus		860.000,00	133 Unit	114.380.000,00	114.380.000,00	
215.001	Biaya Rat						
510,001	Beban Pengamanan		2.000.000,00	12 Bulan	24.000.000,00	24.000.000,00	
510,002	Beban Pemeliharaan Pelatan Usaha		600.000	12 Bulan	7.200.000,00	7.200.000,00	
510,003	Beban Perawatan Komunikasi		100.000,00	12 Bulan	1.200.000,00	1.200.000,00	
510,004	Beban Bandara Dibayar Via Kas Kantor		1.600.000,00	12 Bulan	19.200.000,00	19.200.000,00	
510,004	Beban Bandara Dibayar Via Bank		21.000.000,00	12 Bulan	252.000.000,00	252.000.000,00	
510,005	Beban Cucian		-	12 Bulan	-	-	
520,001	Beban Gaji Karyawan		19.300.000,00	12 Bulan	231.600.000,00	231.000.000,00	
520,002	Beban Honor Pengurus		11.100.000,00	12 Bulan	133.200.000,00	133.200.000,00	
520,003	Beban Tunjangan Operasional Pengurus		4.000.000,00	12 Bulan	48.000.000,00	48.000.000,00	
520,004	Beban Honor Badan Pengawas		2.200.000,00	12 Bulan	26.400.000,00	26.400.000,00	
520,005	Beban Fungsional Bp		750.000,00	12 Bulan	9.000.000,00	9.000.000,00	
520,006	Beban Foto Copy		400.000,00	12 Bulan	4.800.000,00	4.800.000,00	
520,007	Beban Rapat		200.000,00	12 Bulan	2.400.000,00	2.400.000,00	
520,008	Beban Asuransi Bangunan Kantor				1.823.400,00	1.823.400,00	
520,009	Beban Tunjangan Makan Karyawan		4.200.000,00	12 Bulan	50.400.000,00	50.400.000,00	



2. Dilarang mengemukakan dan memperbanyak sebagian atau seluruh karya tulis ini dalam bentuk apapun tanpa izin

a. Pengutipan hanya untuk kepentingan pendidikan, penelitian, penulisan karya ilmiah, penyusunan laporan, penulisan

b. Pengutipan tidak merugikan kepentingan yang wajar UIN Suska Riau.

520.010	Beban Tunjangan Makan Pengurus		1.750.000,00	12 Bulan	21.000.000,00	21.000.000,00	
520.011	Beban Tunjangan Anggota Senior		200.000,00	12 Bulan	2.400.000,00	2.400.000,00	
520.012	Beban Honor Penasehat		850.000,00	12 Bulan	10.200.000,00	10.200.000,00	
520.013	Beban Pemeriksaan Bp		300.000,00	12 Bulan	3.600.000,00	3.600.000,00	
520.014	Beban Listrik		2.400.000,00	12 Bulan	28.800.000,00	28.800.000,00	
520.015	Beban Telepon		1.300.000,00	12 Bulan	15.600.000,00	15.600.000,00	
520.017	Beban Makan Dan Minum		200.000,00	12 Bulan	2.400.000,00	2.400.000,00	
520.018	Beban Penjamuan Tamu		170.000,00	12 Bulan	2.040.000,00	2.040.000,00	
520.019	Beban Transportasi		400.000,00	12 Bulan	4.800.000,00	4.800.000,00	
520.020	Beban Kebersihan Kantor		50.000,00	12 Bulan	600.000,00	600.000,00	
520.021	Beban Sumbangan		500.000,00	12 Bulan	6.000.000,00	6.000.000,00	
520.022	Beban Keperluan Kantor Lainnya		1.800.000,00	12 Bulan	21.600.000,00	21.600.000,00	
520.026	Beban Audit				15.000.000,00	15.000.000,00	
520.027	Beban Thr Karyawan				8.400.000,00	8.400.000,00	
520.028	Beban Kelancaran Usaha				-	-	
520.029	Beban Intensif Operator Malam		1.000.000,00	12 Bulan	12.000.000,00	12.000.000,00	
520.030	Beban Pengurusan Izin				6.500.000,00	6.500.000,00	
520.032	Beban Honor Pekerja		2.500.000,00	12 Bulan	30.000.000,00	30.000.000,00	
520.033	Biaya Materai Pembelian Via Kas		7.000,00	200 Lembar	1.400.000,00	1.400.000,00	
520.034	Biaya Kesra Karyawan		1.300.000,00	12 Bulan	15.600.000,00	15.600.000,00	
520.035	Beban Atk		400.000,00	12 Bulan	4.800.000,00	4.800.000,00	
520.036	Beban Koran Dan Majalah				-	-	
520.037	Beban Lembur		500.000,00	12 Bulan	6.000.000,00	6.000.000,00	
520.039	Biaya Percetakan		1.700.000,00	12 Bulan	20.400.000,00	20.400.000,00	
520.040	Biaya Asuransi Mobil		2.261.000,00	12 Bulan	27.132.000,00	27.132.000,00	
540.001	Biaya Operasional Pengurus Koordinator		6.010.000,00	12 Bulan	72.120.000,00	72.120.000,00	
540.003	Biaya Dapur		300.000,00	12 Bulan	3.600.000,00	3.600.000,00	
540.004	Biaya Paket Lebaran				13.000.000,00	13.000.000,00	
540.010	Biaya Thr Rekan Kerja				1.850.000,00	1.850.000,00	
540.013	Biaya Perbaikan Mobil		-	12 Bulan	-	-	
540.014	Biaya Bpr Taxi 152		-	12 Bulan	-	-	
540.999	Biaya Lain-Lain				150.000,00	150.000,00	
NO	URAIAN	STN	TARIF	@	JUMLAH	RENCANA 100%	JUMLAH
	JUMLAH BIAYA				1.302.595.400,0	1.302.595.400,00	
	BIAYA PAJAK						



211.005	By Pajak Psl 29		800.000,00	12 Bulan	9.600.000,00	9.600.000,00	
540.002	Pph Pasal 21		300.000,00	12 Bulan	3.600.000,00	3.600.000,00	
540.007	Pajak Reklame		400.000,00	4 Bulan	1.600.000,00	400.000,00	
540.008	Pbb				4.500.000,00	4.500.000,00	
540.012	Biaya Pajak Masa Pasal 4		750.000,00	12 Bulan	9.000.000,00	9.000.000,00	
	Jumlah Biaya				28.300.000,00	27.100.000,00	
	Total Biaya				1.330.895.400,00	1.329.695.400,00	
	Shu Setelah Pajak				131.604.600,00	40.352.100,00	

a. Pengutipan hanya untuk kepentingan pendidikan, penelitian, penulisan karya ilmiah, penyusunan laporan, penulisan

b. Pengutipan tidak merugikan kepentingan yang wajar UIN Suska Riau.

2. Dilarang mengumumkan dan memperbanyak sebagian atau seluruh karya tulis ini dalam bentuk apapun tanpa izin

Tabel 4.8
Data Pendapatan Taksi Argo Koperasi Pengemudi Taksi (Kopsi)
Tahun 2016

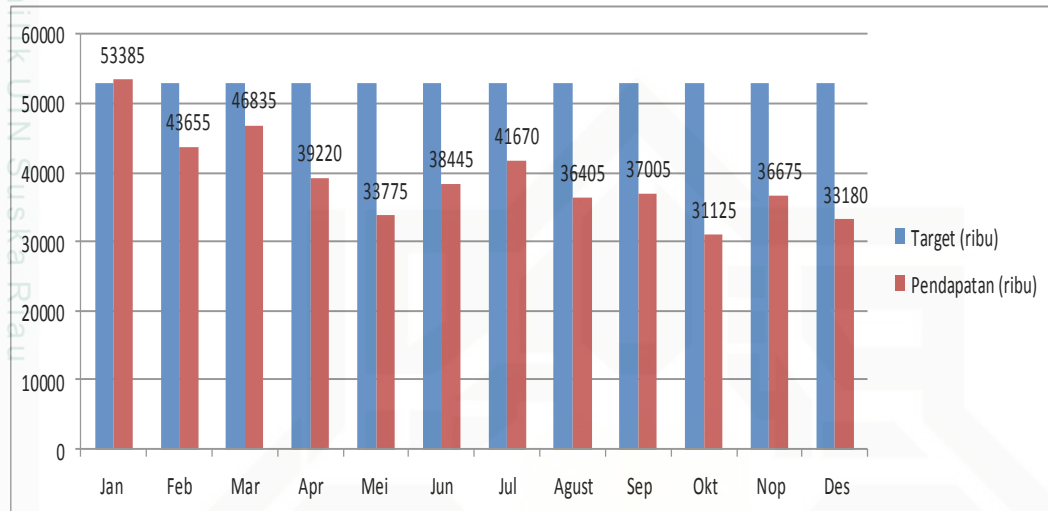

Bulan	Jan	Feb	Mar	Apr	Mei	Jun	Jul	Agust	Sep	Okt	Nop	Des	Total
Target (ribu)	53055	53055	53055	53055	53055	53055	53055	53055	53055	53055	53055	53055	636660
Pendapatan (ribu)	53385	43655	46835	39220	33775	38445	41670	36405	37005	31125	36675	33180	471375
Persentase	101%	82%	88%	74%	64%	72%	79%	69%	70%	59%	69%	63%	74%

Tabel 4.9
Data Pendapatan Bandara Dari Cas Armada Koperasi
Pengemudi Taksi (Kopsi) Tahun 2016

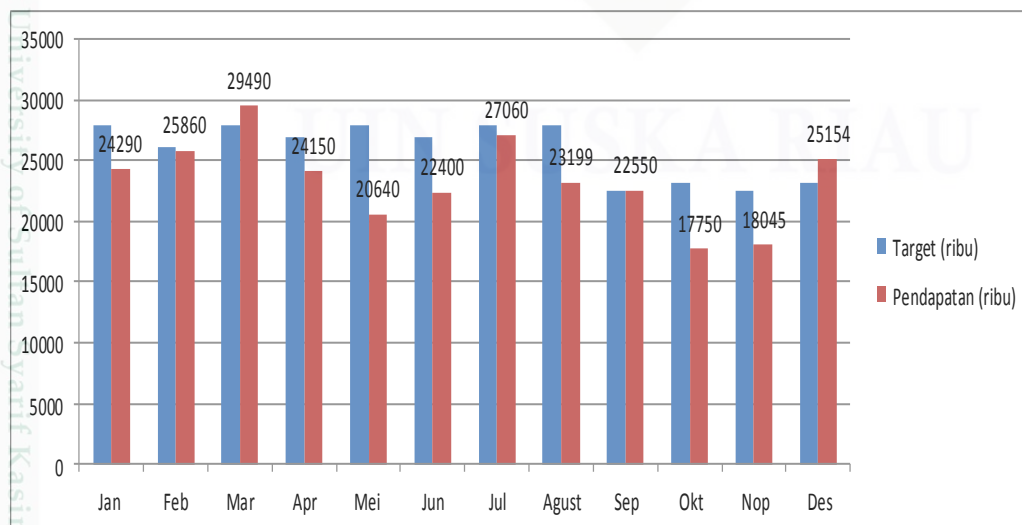

Hak Cipta Dilindungi Undang-Undang

1. Dilarang mengutip sebagian atau seluruh karya tulis ini tanpa mencantumkan dan menyebutkan sumber:
 - a. Pengutipan hanya untuk kepentingan pendidikan, penelitian, penulisan karya ilmiah, penyusunan laporan, penulisan kritik atau tinjauan suatu masalah.
 - b. Pengutipan tidak merugikan kepentingan yang wajar UIN Suska Riau.
2. Dilarang mengemukakan dan memperbanyak sebagian atau seluruh karya tulis ini dalam bentuk apapun tanpa izin UIN Suska Riau.

Hak Cipta Dilindungi Undang-Undang

1. Dilarang mengutip sebagian atau seluruh karya tulis ini tanpa mencantumkan dan menyebutkan sumber:
 - a. Pengutipan hanya untuk kepentingan pendidikan, penelitian, penulisan karya ilmiah, penyusunan laporan, penulisan kritik atau tinjauan suatu masalah.
 - b. Pengutipan tidak merugikan kepentingan yang wajar UIN Suska Riau.
2. Dilarang mengemukakan dan memperbanyak sebagian atau seluruh karya tulis ini dalam bentuk apapun tanpa izin UIN Suska Riau.

Bulan	Jan	Feb	Mar	Apr	Mei	Jun	Jul	Agust	Sep	Okt	Nop	Des	Total
Target (ribu)	27900	26100	27900	27000	27900	27000	27900	27900	22500	23250	22500	23250	31110
Pendapatan (ribu)	24290	25860	29490	24150	20640	22400	27060	23199	22550	17750	18045	25154	280588
Persentase	87%	99%	106%	89%	74%	83%	97%	83%	100%	76%	80%	108%	90%

Tabel 4.10
Data Pendapatan Bandara Dari Tiket Penumpang
Koperasi Pengemudi Taksi (Kopsi) Tahun 2016

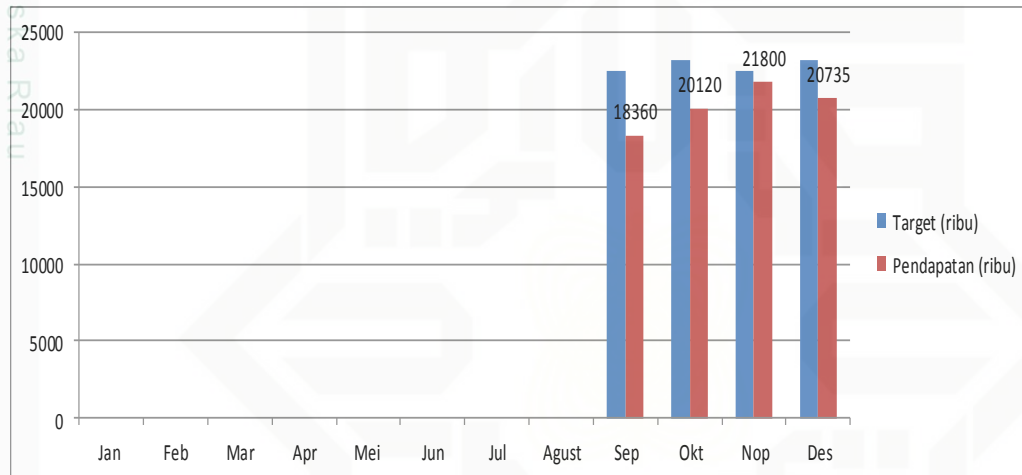

Bulan	Jan	Feb	Mar	Apr	Mei	Jun	Jul	Agust	Sep	Okt	Nop	Des	Total
Target (ribu)	0	0	0	0	0	0	0	0	22500	23250	22500	23250	91500
Pendapatan (ribu)	0	0	0	0	0	0	0	0	18360	20120	21800	20735	81015
Persentase	0%	0%	0%	0%	0%	0%	0%	0%	82%	87%	97%	89%	89%