

Hak Cipta Dilindungi Undang-Undang

1. Dilarang mengutip sebagian atau seluruh karya tulis ini tanpa mencantumkan dan menyebutkan sumber:
 - a. Pengutipan hanya untuk kepentingan pendidikan, penelitian, penulisan karya ilmiah, penyusunan laporan, penulisan kritik atau tinjauan suatu masalah.
 - b. Pengutipan tidak merugikan kepentingan yang wajar UIN Suska Riau.
2. Dilarang mengumumkan dan memperbanyak sebagian atau seluruh karya tulis ini dalam bentuk apapun tanpa izin UIN Suska Riau.

BAB IV GAMBARAN UMUM

A. Sejarah Singkat MAN I Pekanbaru

MAN 1 Pekanbaru merupakan Institusi pendidikan pertama di bawah Departemen Agama yang didirikan di Provinsi Riau. Awal didirikannya pada tahun 1978 dengan nama Sekolah Persiapan IAIN SUSQA Pekanbaru karena para alumninya dipersiapkan untuk melanjutkan pendidikannya ke IAIN SUSQA Pekanbaru. Saat itu sekolah masih beralamatkan di jalan Pelajar (K.H. Ahmad Dahlan) Pada tahun 1980-1981, nama Sekolah Persiapan IAIN berubah menjadi Madrasah Aliyah Negeri atau MAN Pekanbaru dan pada tahun pelajaran 1982-1983 dibangunlah gedung baru di kawasan jalan Bandeng No. 51 A. Pada gedung baru tersebut dibangun 4(empat) ruangan belajar. Seiring berjalannya waktu MAN Pekanbaru terus membenahi diri, peningkatan sarana dan prasarana terus dilakukan. Tahun Pelajaran 1983-1984 dibangun lagi 3 ruangan belajar. Karena ruangan belajar di MAN Pekanbaru jalan Bandeng sudah cukup memadai untuk melakukan proses belajar mengajar maka pada Tahun Pelajaran 1986/1987 seluruh kegiatan pendidikan dipusatkan di MAN Pekanbaru jalan Bandeng No. 51 A. Pada Tahun Pelajaran 1992-1993 MAN Pekanbaru ditetapkan menjadi MAN 1 Pekanbaru.³¹

MAN 1 Pekanbaru sebagai MAN senior di Propinsi Riau terus melakukan peningkatan fungsi dan peranannya. Membina Madrasah Aliyah Swasta melalui wadah Kelompok Kerja Madrasah (KKM) dimana para anggotanya diberikan 30 panduan dan dukungan baik dalam hal peningkatan SDM para tenaga pendidik, pengembangan kurikulum hingga penerapan sistem pembelajaran yang prestatif. Sejak berdiri sampai saat ini MAN 1 Pekanbaru terus menerus meningkatkan pendidikan sebagai Sekolah Menengah Umum berciri Agama Islam, mempersiapkan Sumber Daya Manusia (SDM) yang berkualitas harapan orang tua, masyarakat dan bangsa Indonesia. MAN 1 Pekanbaru juga memiliki cabang yang terletak di Jl.

³¹ Dokumen MAN 1 Pekanbaru, “*sejarah MAN 1 Pekanbaru*”2012

Hak Cipta Dilindungi Undang-Undang

1. Dilarang mengutip sebagian atau seluruh karya tulis ini tanpa mencantumkan dan menyebutkan sumber:
 - a. Pengutipan hanya untuk kepentingan pendidikan, penelitian, penulisan karya ilmiah, penyusunan laporan, penulisan kritik atau tinjauan suatu masalah.
 - b. Pengutipan tidak merugikan kepentingan yang wajar UIN Suska Riau.
2. Dilarang mengumunkan dan memperbanyak sebagian atau seluruh karya tulis ini dalam bentuk apapun tanpa izin UIN Suska Riau.

Sembilang No. 73 Rumbai-Pesisir Pekanbaru Riau. Cabang MAN 1 Pekanbaru ini bertujuan untuk memfasilitasi anak-anak yang berdomisili di sekitar Rumbai dan Rumbai Pesisir yang jauh dari jl.Bandeng. Di sini terdapat 3 lokal yang terdiri dari kelas X7, XI IPS 4, XII IPS 4. Lokal rumbai ini di Koordinator oleh MAN 1 Pekanbaru dengansetiap kegiatan serta peraturan. Pada tahun pelajaran 2016-2017 jumlah tenaga pengajar dan pegawai di Sekolah ini adalah 97 orang yang terdiri dari 56 Pegawai Negeri Sipil (PNS) dan 41 orang guru honor dan GTT.

MAN 1 Pekanbaru terletak sangat strategis di lingkungan Masyarakat Tangkerang Tengah Kecamatan Marpoyan Damai Dengan alamat Jalan Bandeng No 51 A Kota Pekanbaru.MAN 1 Pekanbaru tidak jauh dari pusat-pusat pembelanjaan, Bandara, Terminal Angkot dan jauh dari keributan kendaraan bermotor, serta bebas macet. Luas Areal Madrasah Aliyah Negeri 1 mencapai Luas 10.340 M2 dihibahkan Oleh Masyarakat Kepada Departemen Agama Prov. Riau Pada Tanggal 04 Juli 1986.MAN 1 Memiliki 21 ruang belajar, 5 buah labor, Aula, UKS, Puskom Ruang Kesenian, Keterampilan menjahit, service HP, Pramuka, OSIS, BP, Masjid dan lapangan olahraga.³²

B. Visi, Misi dan Struktur Organisasi Man 1 Pekanbaru

1. Visi

Terwujudnya MAN 1 Pekanbaru sebagai Lembaga Pendidikan Tingkat Menengah Umum, berciri khas Islam yang Islami, populis dan berkualitas dalam membina Sumber Daya Manusia yang Beriman dan Bertakwa kepada Allah SWT menguasai Ilmu Pengetahuan dan Tehnologi serta mampu mengatualisasikannya dalam Masyarakat.

2. Misi

Mengupayakan MAN 1 Pekanbaru Tetap menjadi Madrasah yang disenangi dan dibutuhkan oleh semua pihak Mengupayakan suasana kehidupan yang Islami di MAN 1 Pekanbaru Membina dan meningkatkan tenaga pendidikan yang propesional di MAN 1 Pekanbaru Mempersiapkan

³² Dokumen MAN 1 Pekanbaru, “sejarah MAN 1 Pekanbaru”2012

Peserta didik MAN 1 Pekanbaru dan Sumber Daya Manusia (SDM) menguasai IPTEK dan dapat menerapkannya dalam kehidupan sehari-hari (Sumber: Data MAN 1 Pekanbaru Tahun Ajaran 2016-2017).

C. Struktur Organisasi Man 1 Pekanbaru

Gambar 4.1
Struktur Organisasi Man 1 Pekanbaru

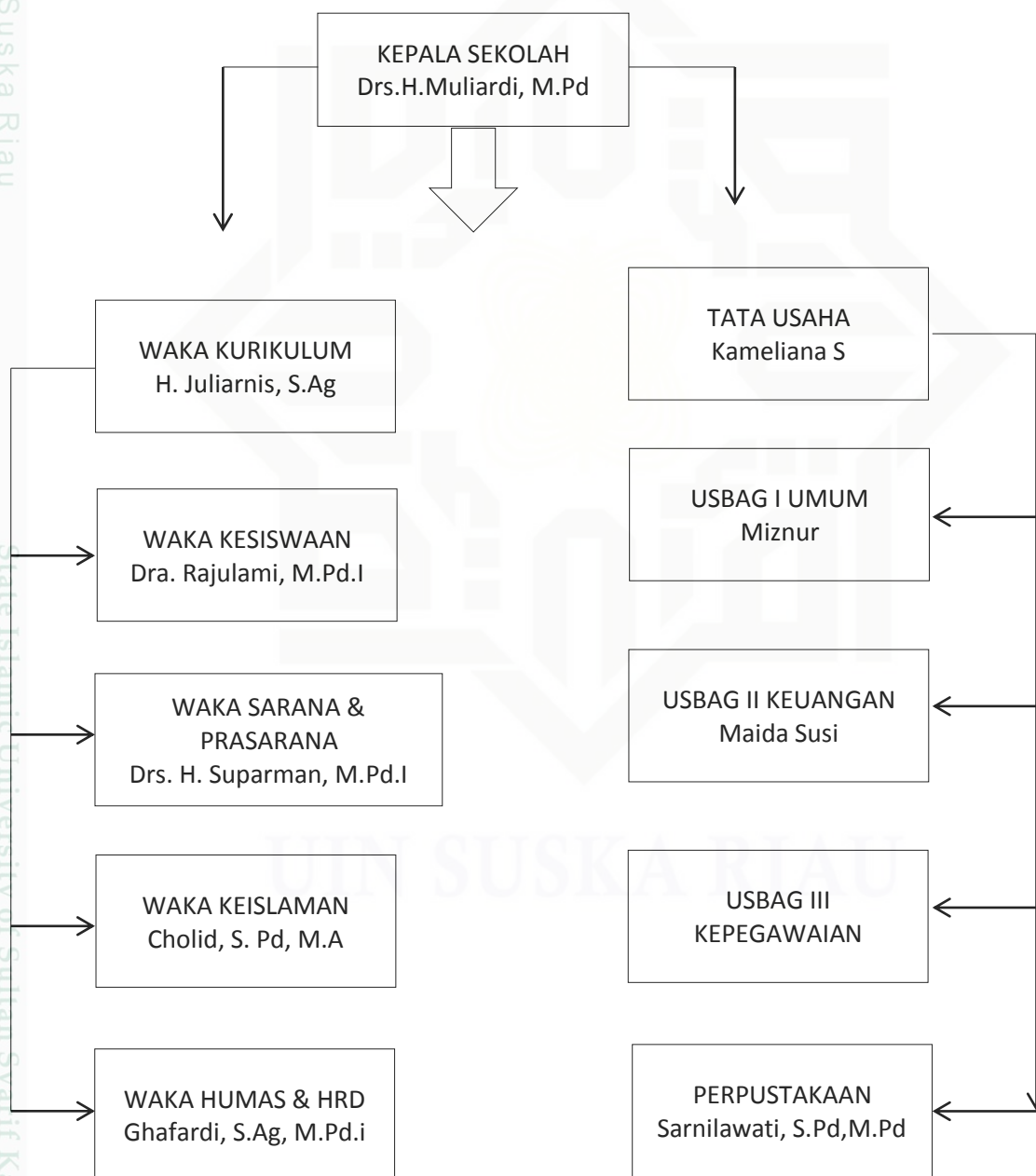

Sumber : Data MAN 1Pekanbaru Tahun Ajaran 2016-2017

Hak Cipta Dilindungi Undang-Undang

1. Dilarang mengutip sebagian atau seluruh karya tulis ini tanpa mencantumkan dan menyebutkan sumber:

- a. Pengutipan hanya untuk kepentingan pendidikan, penelitian, penulisan karya ilmiah, penyusunan laporan, penulisan kritik atau tinjauan suatu masalah.
- b. Pengutipan tidak merugikan kepentingan yang wajar UIN Suska Riau.

2. Dilarang mengumunkan dan memperbanyak sebagian atau seluruh karya tulis ini dalam bentuk apapun tanpa izin UIN Suska Riau.

D. Kurikulum

Struktur kurikulum MAN 1 Pekanbaru meliputi substansi pembelajaran yang ditempuh dalam satu jenjang pendidikan selama 3 tahun, mulai dari kelas X sampai kelas XII dan terdiri atas beberapa mata pelajaran, muatan lokal dan pengembangan diri. Pengorganisasian kelas-kelas dibagi menjadi dua kelompok, yaitu kelas X merupakan program umum yang diikuti oleh seluruh siswa, kelas XI dan XII yang merupakan program jurusan yang terdiri atas jurusan IPA dan IPS. Selanjutnya MAN 1 Pekanbaru dalam melaksanakan pembelajaran menggunakan sistem paket yang berarti bahwa semua siswa wajib mengikuti seluruh program pembelajaran dan beban belajar yang sudah ditetapkan untuk masing-masing kelas sesuai dengan sistem kurikulum yang berlaku di MAN 1 Pekanbaru. Daftar nama-nama tenaga kurikulum :

Waka kurikulum : H. Juliarnis,S.Ag

Staf kurikulum : Inharma,S.pd

Staf kurikulum : Khairul Munir,M.Pfis

Staf kurikulum : Istiqomah,S.Si

Staf kurikulum : Rosnida,M.Pd

Adapun tugas kurikulum diantaranya sebagai berikut:

1. Menyusun dan menjabarkan kalender pendidikan.
2. Menyusun pembagian tugas guru dan jadwal pelajaran.
3. Mengatur penyusunan program pengajaran (program semester).
4. Mengevaluasi pembelajaran yang berkualitas.

MAN 1 Pekanbaru memiliki KTSP dengan standar kelulusan dari masingmasing mata pelajaran yang berbeda sesuai dengan ketetapan kurikulum tersebut. Adapun mata pelajaran wajib yang sesuai dengan kurikulum yang berlaku disekolah adalah sebagai berikut:

1. Qur'an Hadist
2. Fiqih
3. Aqidah akhlak
4. SKI

Hak Cipta Dilindungi Undang-Undang

1. Dilarang mengutip sebagian atau seluruh karya tulis ini tanpa mencantumkan dan menyebutkan sumber:
 - a. Pengutipan hanya untuk kepentingan pendidikan, penelitian, penulisan karya ilmiah, penyusunan laporan, penulisan kritik atau tinjauan suatu masalah.
 - b. Pengutipan tidak merugikan kepentingan yang wajar UIN Suska Riau.
2. Dilarang mengumumkan dan memperbanyak sebagian atau seluruh karya tulis ini dalam bentuk apapun tanpa izin UIN Suska Riau.

5. Bahasa Arab
6. PKN
7. Bahasa Indonesia
8. Bahasa Inggris
9. Bahasa Perancis
10. Bahasa Mandarin
11. Ekonomi
12. Geografi
13. Sosiologi
14. Sejarah
15. Bimbingan Konseling
16. Matematika
17. Fisika
18. Kimia
19. Biologi
20. Seni Budaya
21. Penjas Orkes
22. TIK

Selain itu pelajaran yang wajib diambil oleh siswa, MAN 1 Pekanbaru memberikan ruang gerak untuk kreatifitas siswanya melalui adanya kegiatan ekstrakurikuler yang meliputi:

1. Palang Merah Remaja (PMR), tujuan:
 - a. Melatih siswa untuk mampu menanggulangi dan menolong dalam setiap kecelakaan yang ada di sekitar.
 - b. Mengembangkan jiwa sosial dan peduli terhadap orang lain.
 - c. Membiasakan hidup sehat.
2. Kelompok ilmiah remaja (KIR), tujuan:
 - a. Melatih siswa berpikir kritis dan ilmiah.
 - b. Melatih siswa trampil dalam menulis.
 - c. Melatih siswa mempresentasikan hasil temuannya pada pihak lain.
 - d. Melatihh siswa mmelakukan penelitian ilmiah.

Hak Cipta Dilindungi Undang-Undang

1. Dilarang mengutip sebagian atau seluruh karya tulis ini tanpa mencantumkan dan menyebutkan sumber:
 - a. Pengutipan hanya untuk kepentingan pendidikan, penelitian, penulisan karya ilmiah, penyusunan laporan, penulisan kritik atau tinjauan suatu masalah.
 - b. Pengutipan tidak merugikan kepentingan yang wajar UIN Suska Riau.
2. Dilarang mengumunkan dan memperbanyak sebagian atau seluruh karya tulis ini dalam bentuk apapun tanpa izin UIN Suska Riau.

3. Pramuka, tujuan:
 - a. Sebagai wahana bagi siswa mengembangkan jiwa kepedulian, cinta tanah air, dan berorganisasi.
 - b. Melatih siswa untuk terampil dan mandiri.
4. Seni Baca Al-qur'an, tujuan:
 - a. Menghargai dan menghormati kitab suci Al-qur'an.
 - b. Menumbuhkembangkan sifat cinta terhadap agama khususnya pada kitab suci Al-qur'an.
 - c. Melestarikan budaya islami.
5. Seni musik, tujuan:
 - a. Melestarikan budaya islami.
 - b. Memberibekal kecakapan hidup berupa seni qasidah.
 - c. Menumbuhkembangkan sifat cinta terhadap budaya islam.
6. Pendidikan Kesehatan Sekolah (PKS), tujuan:
 - a. Mempersiapkan siswa untuk peduli terhadap kesehatan sekolah dan orang lain.
 - b. Menjadi garda terdepan terhadap kedisiplinan.
7. Olahraga, tujuan:
 - a. Mengembangkan bakat siswa di bidang olahraga.
 - b. Membiasakan pola hidup sehat jasmani dan rohani.
8. Bidang Keislaman
 Struktur organisasi bidang keislaman:
 Waka keislaman : Cholid, S.Pd, M.A
 Staf keislaman : Azroi, M.A
 Staf keislaman : Retno Kusnawati, M.Pd
 Bidang-bidang keislaman :
 - a. Rohis

Siswi-siswi MAN 1 diwajibkan mengikuti kegiatan Rohis di hari Jumat ketika siswa sedang mengerjakan shalat jum'at berjamaah di mesjid. Tidak dibenarkan bagi siswi untuk pulang selayaknya sekolah-sekolah lainnya. Di kegiatan ini siswi dibagi menjadi beberapa kelas dan dipimpin

Hak Cipta Dilindungi Undang-Undang

1. Dilarang mengutip sebagian atau seluruh karya tulis ini tanpa mencantumkan dan menyebutkan sumber:

- a. Pengutipan hanya untuk kepentingan pendidikan, penelitian, penulisan karya ilmiah, penyusunan laporan, penulisan kritik atau tinjauan suatu masalah.
- b. Pengutipan tidak merugikan kepentingan yang wajar UIN Suska Riau.

2. Dilarang mengumunkan dan memperbanyak sebagian atau seluruh karya tulis ini dalam bentuk apapun tanpa izin UIN Suska Riau.

oleh mentor (penceramah) yang diundang dari luar maupun siswi-siswi yang ditunjuk untuk mengisi acara ini. Biasanya, kegiatan ini diisi dengan hal-hal menarik, seperti games atau sharing tanpa menghapus nilai pendidikan islam di dalamnya.

b. Shalat Zuhur Berjamaah

Ketika bel berbunyi tepat pukul 12.00 WIB, menandakan waktu ishoma. Shalat berjamaah dilaksanakan di mesjid MAN 1 pekanbaru. Bagi siswi yang berhalangan shalat tidak dibenarkan berada di lingkungan sekolah. Mereka diperintahkan untuk berkumpul di pendopo sekolah, karena kelas tidak terbuka. Shalat berjamaah ini dilaksanakan untuk menguatkan ukhuwah islamiyah.

c. Pembacaan Asmaul Husna (99 sifat Allah)

Lantunan asmaul husna menjadi bagian penting disaat shalat berjamaah selesai. Siswa-siswi MAN 1 telah hafal asmaul husna tersebut dan menjadi bagian keseharian di MAN 1 ini.

d. Kultum (ceramah singkat)

Kultum disampaikan oleh siswa atau siswi MAN 1 yang telah ditentukan (telah dijadwalkan sebelumnya), dengan tujuan agar masyarakat MAN 1 mampu meningkatkan keimanan dan ketaqwaan kepada Allah SWT.

e. Menjalankan Kendali Ibadah

Kendali ibadah ini ditujukan agar siswa dan siswi MAN 1 tidak hanya belajar agama, namun mampu menguasai dan mengaplikasikannya dengan mengisi buku kendali ibadah. Buku ini berisi tentang kewajiban apa saja yang harus dihafal (berupa suratsurat ataupun hal-hal penting yang wajib diamalkan). Di dalam buku ini, tertera kelas dan interval nilai yang dinilai langsung oleh petugas yang dipercayakan mengumpulkan hafalan-hafalan tersebut.

Hak Cipta Dilindungi Undang-Undang

1. Dilarang mengutip sebagian atau seluruh karya tulis ini tanpa mencantumkan dan menyebutkan sumber:

- a. Pengutipan hanya untuk kepentingan pendidikan, penelitian, penulisan karya ilmiah, penyusunan laporan, penulisan kritik atau tinjauan suatu masalah.
- b. Pengutipan tidak merugikan kepentingan yang wajar UIN Suska Riau.

2. Dilarang mengumumkan dan memperbanyak sebagian atau seluruh karya tulis ini dalam bentuk apapun tanpa izin UIN Suska Riau.

E. Sumberdaya Manusia

1. Pimpinan

Kepemimpinan MAN 1 Pekanbaru di bagi menjadi 8 kategori yaitu:

- a. Kepala MAN 1 Pekanbaru merupakan pimpinan tertinggi di MAN1 Pekanbaru
- b. Kepala tata usaha merupakan pimpinan langsung karyawan MAN 1 Pekanbaru
- c. Wakil Kepala Bidang Kurikulum merupakan pimpinan bidang yang mengurus tentang sistem pembelajaran dan pengajaran
- d. Wakil kepala bidang kesiswaan merupakan pimpinan bidang yang mengurus tentang sistem pengasuhan siswa
- e. Wakil kepala bidang sarana dan praserana merupakan pimpinan bidang yang mengurus tentang pengembangan bidang nilai-nilai islami
- f. Wakil kepala bidang sarana dan prasaranamerupakan pimpinan bidang yang mengurus tentang pengembangan sarana dan prasarana
- g. Wakil kepala bidang humas merupakan pimpinan bidang yang mengurus tentang informasi dan komunikasi ekstrent
- h. Wakil kepala bidang pengelolaan lokal rumbai merupakan pimpinan bidang yang mengurus tentang pelaksanaan dan pengembangan MAN 1 Pekanbaru lokal rumbai.
- i. Komite madrasah merupakan perwakilan orang tua siswa yang ikut serta dalam membuat kebijakan.

Madrasah aliyah Negeri MAN 1 Pekanbaru di pimpin oleh kepala madrasah yang bernama Drs. H. Muliardi,M.Pd, beliau merupakan pimpinan yang ulet dan penuh dengan ide-ide kreatif.

2. Tenaga Pengajar

Tenaga pengajar merupakan suatu aspek penting yang sangat menentukan tingkat keberhasilan dalm dunia pendidikan. Tenaga pengajar atau pendidik yang baik harus mampu memberikan bimbingan, arahan, pengetahuan dan juga mampu membentuk ahklah anak didiknya. Adapun tugas pokok guru diantaranya:

Hak Cipta Dilindungi Undang-Undang

1. Dilarang mengutip sebagian atau seluruh karya tulis ini tanpa mencantumkan dan menyebutkan sumber:
 - a. Pengutipan hanya untuk kepentingan pendidikan, penelitian, penulisan karya ilmiah, penyusunan laporan, penulisan kritik atau tinjauan suatu masalah.
 - b. Pengutipan tidak merugikan kepentingan yang wajar UIN Suska Riau.
2. Dilarang mengumumkan dan memperbanyak sebagian atau seluruh karya tulis ini dalam bentuk apapun tanpa izin UIN Suska Riau.

1. Membuat prangkat program pengajaran
 - a. Membuat prangkat program pengajaran
 - b. Membuat program semesteran
 - c. Membuat hari efektif
 - d. Membuat kalender pendidikan
 - e. Menyusun silabus
 - f. Membuat standar ketuntasan minimal
 - g. Membuat rencana pembelajaran
 - h. Menganalisis, program remedial dan pengayaan.
 2. Melaksanakan program pengajaran
 - a. Menciptakan iklim belajar mengajar yang sehat
 - b. Mengelolahinteraksi belajar mengajar
 - c. Meningkatkan kemampuan siswa dengan memberikan berbagai stimulus
 3. Menilai hasil proses belajar, nilai ulangan harian, ulangan umum dan ujian akhir.
 4. Memilih dan mengembangkan strategi pembelajaran
 5. Memilih dan mengembangkan media pembelajaran yang sesuai
 6. Melaksanakan analisis hasil ulanagn / evaluasi belajar
 7. Mengisi daftar hadir siswa
 8. Melaksanakn kegiatan bimbingan
 9. Menumbuh kembangkan sikap menghargai karya seni
 10. Membuat catatan tentang kemajuan hasil belajar siswa.
 11. Membuat alat pelajaran
 12. Mengikuti keinginan pengembangan kurikulum
 13. Mengisi dan meneliti daftar hadir siswa sebelum kegiatan mengajar dimulai.
 14. Mengatur kebersihan ruang kelas dan kelas praktikum
 15. Mengumpulkan dan menghitung angka kredit untuk kenaikan pangkat
- Selain tugas rutin mengajar, guru MAN 1 Pekanbaru di bertugas untuk membimbing siswa dalm memecahkan masalah yang mereka hadapi

Hak Cipta Dilindungi Undang-Undang

1. Dilarang mengutip sebagian atau seluruh karya tulis ini tanpa mencantumkan dan menyebutkan sumber:
 - a. Pengutipan hanya untuk kepentingan pendidikan, penelitian, penulisan karya ilmiah, penyusunan laporan, penulisan kritik atau tinjauan suatu masalah.
 - b. Pengutipan tidak merugikan kepentingan yang wajar UIN Suska Riau.
2. Dilarang mengumunkan dan memperbanyak sebagian atau seluruh karya tulis ini dalam bentuk apapun tanpa izin UIN Suska Riau.

dan memberikan penyuluhan untuk meningkatkan motivasi belajar siswa belajar siswa dengan baik. Dengan demikian tugas guru dapat digolongkan sebagai berikut:

3. Guru Soulmate

MAN 1 Pekanbaru penggunaan sistem guru soulmate, dengan berbagai pertimbangan serta tujuan, di antaranya:

- a. Meningkatkan kualitas pembelajaran
- b. Meningkatkan kedisiplinan serta kemampuan guru
- c. Menjalin komunikasi yang lebih baik dengan peserta didik, agar tercapainya tujuan pendidikan

4. Pembimbing Akademis (PA)

MAN 1 Pekanbaru memakai sistem Guru Pembimbing Akademis (PA). Hal ini bertujuan sebagai berikut:

- a. Guru pembimbing mampu menjalin keterkaitan baik akademis maupun Non akademis.
- b. Tiap-tiap guru pembimbing membina siswa paling banyak 15 orang siswa yang berasal dari kelas yang berbeda.
- c. Menguasai perkembangan peseryta didik Tugas Pembimbing Akademis, Yaitu:
 - 1) Mengumpulkan data-data siswa bimbingannya.
 - 2) Membantu perkembangan kepribadiansiswa bimbingan
 - 3) Mengatur jadwal pertemuan mereka
 - 4) Menjalin komunikasi denagn orang tua siswa
 - 5) Menyelesaiakn permasalahan siswa
 - 6) Mengontrol absensi, proses belajar dan hasil belajar siswa.
5. Tenaga Administrasi Tenaga administrasi memiliki peranan penting dalam memajukan sebuah institusi atau lembaga pendidikan. Kepala tata usaha madrasah mempunyai tugas melaksanakan ketatausahaan madrasah dan bertanggung jawab kepada kepala madrasah dalam kegiatan-kegiatan sebagai berikut:

Hak Cipta Dilindungi Undang-Undang

1. Dilarang mengutip sebagian atau seluruh karya tulis ini tanpa mencantumkan dan menyebutkan sumber:
 - a. Pengutipan hanya untuk kepentingan pendidikan, penelitian, penulisan karya ilmiah, penyusunan laporan, penulisan kritik atau tinjauan suatu masalah.
 - b. Pengutipan tidak merugikan kepentingan yang wajar UIN Suska Riau.
2. Dilarang mengumunkan dan memperbanyak sebagian atau seluruh karya tulis ini dalam bentuk apapun tanpa izin UIN Suska Riau.

- a. Penyusunan program kerja tata usaha sekolah.
 - b. Pengelolaan keuangan.
 - c. Pengurusan administrasi ketenagaan dan siswa.
 - d. Pembinaan dan pengembangan karir pegawai tata usaha sekolah.
 - e. Penyusunan administrasi dan perlengkapan sekolah.
 - f. Penyusunan dan penyajian data/statistik sekolah
 - g. Penyusunan laporan kegiatan pengurusan ketatausahaan secara berkala.
6. Pustakawan Perpustakaan MAN 1 Pekanbaru dikelola oleh Kepala Perpustakaan, yaitu Ibu Dra. Hj. Juju Sumiati dan dibantu oleh empat orang staff, yang terdiri dari Staff Teknis oleh Syaidinatul Khamsah, Staff Pelayanan oleh Sariani, Staff Sekretaris oleh Dewi Eka Fitriani, dan Staff Pengembangan oleh Hartini. Kedudukan perpustakaan di MAN 1 Pekanbaru merupakan jantung ilmu bagi madrasah tersebut. Tujuan perpustakaan MAN 1 Pekanbaru adalah terwujudnya perpustakaan madrasah sebagai pusat sumber belajar untuk menunjang kualitas pendidikan dan pengajaran. Adapun tugas perpustakaan adalah mmencerdaskkan siswa-siswi untuk menggali ilmu melalui buku bacaan yang ada diperpustakaan. Secara khusus pustakawan madrasah memiliki tugas dan tanggung jawab dalam penyelenggaraan kegiatan di madrasah, yaitu:
- a. Menyusun program kerja pengembangan perpustakaan
 - b. Bertanggung jawab terhadap seluruh kegiatan di perpustakaan
 - c. Bertanggung jawab terhadap seluruh kegiatan administrasi perpustakaan.
 - d. Bertanggung jawab terhadap kerapian, kebersihan dan kenyamanan perpustakaan.
 - e. Memberikan pelayanan kepada pengunjung perpustakaan

Hak Cipta Dilindungi Undang-Undang

1. Dilarang mengutip sebagian atau seluruh karya tulis ini tanpa mencantumkan dan menyebutkan sumber:
 - a. Pengutipan hanya untuk kepentingan pendidikan, penelitian, penulisan karya ilmiah, penyusunan laporan, penulisan kritik atau tinjauan suatu masalah.
 - b. Pengutipan tidak merugikan kepentingan yang wajar UIN Suska Riau.
2. Dilarang mengumumkan dan memperbanyak sebagian atau seluruh karya tulis ini dalam bentuk apapun tanpa izin UIN Suska Riau.

7. Laboran

Dalam rangka menunjang kelancaran proses belajar-mengajar, MAN 1 Pekanbaru didukung oleh fasilitas-fasilitas belajar yang memadai, antara lain:

a. Laboratorium Komputer dan Pusat Data Komputer (PUSDAKOM).

Laboratorium komputer memiliki 28 unit komputer yang dapat difungsikan dengan baik. Labor ini difungsikan untuk mata pelajaran TIK. Selain itu dapat juga digunakan sebagai wahana menambah pengetahuan ataupun mencari bahan tugas bagi siswa-siswi. Tidak hanya itu, laboratorium komputer jugadifungsikan untuk membimbing siswa yang tergabung dalam klub komputer. Disini siswa juga diajarkan membuat jaringan. Siswa yang tergabung dalam klub ini bahkan juga dikirim untuk mengikuti perlombaan.

Pusdakom merupakan pusat data MAN 1 Pekanbaru. Pusdakom dikelola oleh Bapak Raini, S.Ag.Fungsi utama Pusdakom, yaitu: Menjalankan aplikasi SIS (Sistem Informasi Sekolah). Aplikasi ini terkoneksi ke masing-masing bagian di madrasah sesuai dengan kebutuhan.

Guru : folder nilai
 TU : folder registrasi dan siswa
 Kurikulum : folder registrasi dan raport
 Piket : folder absensi
 Bendahara : folder pembayaran

Masing-masing kebutuhan tersebut dilengkapi dengan password yang hanya diketahui oleh masing-masing bagian.

b. Laboratorium Fisika.

MAN 1 Pekanbaru memiliki laboratorium fisika sebagai sarana pendukung dalam proses pembelajaran fisika. Di laboratorium ini terdapat ruang labor dan ruang kerja praktikan.

Hak Cipta Dilindungi Undang-Undang

1. Dilarang mengutip sebagian atau seluruh karya tulis ini tanpa mencantumkan dan menyebutkan sumber:
 - a. Pengutipan hanya untuk kepentingan pendidikan, penelitian, penulisan karya ilmiah, penyusunan laporan, penulisan kritik atau tinjauan suatu masalah.
 - b. Pengutipan tidak merugikan kepentingan yang wajar UIN Suska Riau.
2. Dilarang mengumunkan dan memperbanyak sebagian atau seluruh karya tulis ini dalam bentuk apapun tanpa izin UIN Suska Riau.

Ruang guru labor terletak bersebelahan dengan ruang kerja praktikan. Laboratorium ini memiliki peralatan yang dapat dikatakan lengkap dengan kondisi baik. Alat-alat ini disimpan dalam lemari kaca yang terdapat dalam ruang praktikan dan sisanya terdapat dalam ruang laboran. Ketika kita memasuki ruang praktikan, akan ditemukan alat-alat seperti: mekanik kit, jangka corong, cermin, garpu tala dan beberapa alat lainnya.

c. Laboratorium Bahasa

Laboratorium bahasa terletak disamping ruangan UKS. Laboratorium bahasa merupakan sarana pendukung dalam proses pembelajaran bahasa inggris. Labor dilengkapi dengan berbagai fasilitas dan media.

d. Laboratorium Kimia

Laboratorium kimia difungsikan sebagai ruang belajar serta pelaksanaan praktikum kimia yang bertujuan untuk memperlancar pelaksanaan kegiatan belajar dan praktikum siswa, sehingga siswa lebih memahami materi pelajaran karena siswa dituntut untuk dapat memenuhi sendiri kebenaran suatu konsep. Dibagian depan, terdapat ruang zat, sedangkan disudut kiri merupakan ruangan alat. Ruang praktikum dilengkapi dengan wastafle (kran air). Ruang alat yang sekaligus berfungsi sebagai ruang guru (laboran) dilengkapi dengan 1 unit toilet didalamnya.³³

³³ Dokumen MAN 1 Pekanbaru, "sejarah MAN 1 Pekanbaru"2012