

Hak Cipta Dilindungi Undang-Undang

1. Dilarang mengutip sebagian atau seluruh karya tulis ini tanpa mencantumkan dan menyebutkan sumber:
 - a. Pengutipan hanya untuk kepentingan pendidikan, penelitian, penulisan karya ilmiah, penyusunan laporan, penulisan kritik atau tinjauan suatu masalah.
 - b. Pengutipan tidak merugikan kepentingan yang wajar UIN Suska Riau.
2. Dilarang mengumumkan dan memperbanyak sebagian atau seluruh karya tulis ini dalam bentuk apapun tanpa izin UIN Suska Riau.

BAB IV

GAMBARAN UMUM LOKASI PENELITIAN

A. Sejarah Berdiri SMK Telkom Pekanbaru

Sekolah Manengah Kejuruan (SMK) TELKOM Pekanbaru merupakan salah satu sekolah yang berada dibawah naungan Yayasan Islam Riau (YIR). Sekolah ini merupakan sekolah swasta yang didirikan pada tahun 2001 dan diresmikan pada tanggal 27 Juni 2002 dengan SK Pendirian : NO. 007/PP-DIKRORA/VI/02. Sekolah Telkom pada awalnya terletak di Jl. Soekarno - Hatta kompleks sentral bisnis Pekanbaru dan pada tahun 2013 telah pindah ke gedung baru yang berlokasi di Jl. Melati - Jl. Esemka, Kec. Tampan.

SMK Telkom Pekanbaru juga memiliki berbagai keunggulan jika dibandingkan dengan SMK lainnya, seperti:

1. Menamatkan siswa- siswi yang berwawasan luas, kreatif , inovatif dinamis, serta memiliki karakter dan kepribadian yang kuat, amanah serta berakhlak mulia
2. bagi siswa yang berprestasi diberikan beasiswa oleh yayasan dan instansi lainnya
3. Siswa diberikan pendidikan pesantren bagi yang beragama islam
4. Untuk PKL (Praktek Kerja Lapangan, *red*), SMK Telkom bekerjasama dengan berbagai perusahaan yang ada.

SMK Telkom telah meluluskan atau menamatkan 13 kali periode. SMK TELKOM adalah satu- satunya sekolah Telekomunikasi kelompok Teknologi dan Industri yang terakreditasi B di Pekanbaru di bawah naungan

Hak Cipta Dilindungi Undang-Undang

1. Dilarang mengutip sebagian atau seluruh karya tulis ini tanpa mencantumkan dan menyebutkan sumber:
 - a. Pengutipan hanya untuk kepentingan pendidikan, penelitian, penulisan karya ilmiah, penyusunan laporan, penulisan kritik atau tinjauan suatu masalah.
 - b. Pengutipan tidak merugikan kepentingan yang wajar UIN Suska Riau.
2. Dilarang mengumunkan dan memperbanyak sebagian atau seluruh karya tulis ini dalam bentuk apapun tanpa izin UIN Suska Riau.

Yayasan Islam Riau. Sekolah ini mempunyai Visi dan Misi yang baik dalam menciptakan generasi – generasi yang berguna kedepannya. Adapun Visi dan Misi SMK Telkom pekanbaru adalah :

1. Visi Sekolah

Mewujudkan sumber daya manusia yang berakhlak mulia yang mampu bersaing dalam dunia kerja secara global

2. Misi Sekolah

- a. Membentuk tenaga terampil yang profesional yang dapat bersaing dalam dunia usaha dan dunia industri.
- b. Menciptkan tenaga kerja yang mandiri dan dapat mengembangkan ilmu pengetahuan dan teknologi pada jenjang yang lebih tinggi.

B. Kurikulum SMK Telkom Pekanbaru

Dalam proses pembelajaran, sekolah menengah kejuruan (SMK) Telkom Pekanbaru menggunakan kurikulum tingkat satuan pendidikan (KTSP). Penggunaan KTSP ini diperlukan untuk semua jenis kelas, dimulai dari kelas X, XI, dan XII. Adapun bidang studi yang di ajarkan antara lain :

1. Pendidikan Agama Islam
2. Kewirausahaan
3. B. Indonesia
4. B. Inggris
5. Matematika
6. Penjas
7. Fisika

Hak Cipta Dilindungi Undang-Undang

1. Dilarang mengutip sebagian atau seluruh karya tulis ini tanpa mencantumkan dan menyebutkan sumber:
 - a. Pengutipan hanya untuk kepentingan pendidikan, penelitian, penulisan karya ilmiah, penyusunan laporan, penulisan kritik atau tinjauan suatu masalah.
 - b. Pengutipan tidak merugikan kepentingan yang wajar UIN Suska Riau.
2. Dilarang mengumumkan dan memperbanyak sebagian atau seluruh karya tulis ini dalam bentuk apapun tanpa izin UIN Suska Riau.

8. PKN
9. Seni Budaya
10. IPS
11. Kimia

C. Sumber Daya Manusia

1. Pimpinan

Sekolah menengah kejuruan (SMK) Telkom Pekanbaru dipimpin oleh bapak Muhammad Faisal, S.pd yang menjabat sebagai kepala sekolah.

2. Tenaga Pengajar

Jumlah guru yang bertugas di SMK Telkom Pekanbaru pada tahun ini berjumlah 60 orang. Seluruh guru yang mengajar sebagian besar telah menamatkan jenjang pendidikan Strata-1 (S1) dan juga Diploma.

3. Pustakawan

Perpustakaan merupakan salah satu sarana penunjang proses belajar mengajar agar tujuan pembelajaran dapat tercapai secara maksimal. SMK Telkom Pekanbaru memiliki perpustakaan yang cukup memadai dengan beragam buku. Adapun buku – buku yang tersedia berupa buku ilmiah Penunjang proses belajar-mengajar.

4. Laboran

SMK Telkom Pekanbaru memiliki labor yang memadai yang dapat dimanfaatkan oleh guru – guru untuk menstransfer ilmu pengetahuannya. Labor- labor tersebut antara lain : Labor Otomotif/Bengkel Mobil, Labor Komputer, dan Labor Elektronik.

Berikut tabel guru-guru yang yang mengajarkan siswa dilabor SMK Telkom pekanbaru.

No	Nama	Jabatan
1.	Arif Rezal, S.Pd	Kepala Labor Otomotif/Bengkel Mobil
2.	Edi Kurniawan, S.E	Kepala Labor Komputer
3.	Husin Husril, A.Md	Kepala Labor Elektronik

5. Siswa

Siswa merupakan salah satu komponen bagi berlangsungnya kegiatan pendidikan di sekolah. Antara guru dan siswa, keduanya merupakan komponen yang tidak dapat dipisahkan satu dengan yang lainnya. Guru sebagai pendidikan atau pengajar sedangkan siswa sebagai anak didik.

Diantara siswa siswi SMK Telkom Pekanbaru ada beberapa orang siswa dan siswi yang bergerak di organisasi Osis dan Rohis. Berikut ini adalah struktur organisasi SMK Osis Telkom Pekanbaru.

STRUKTUR ORGANISASI ROHIS SMK TELKOM PEKANBARU

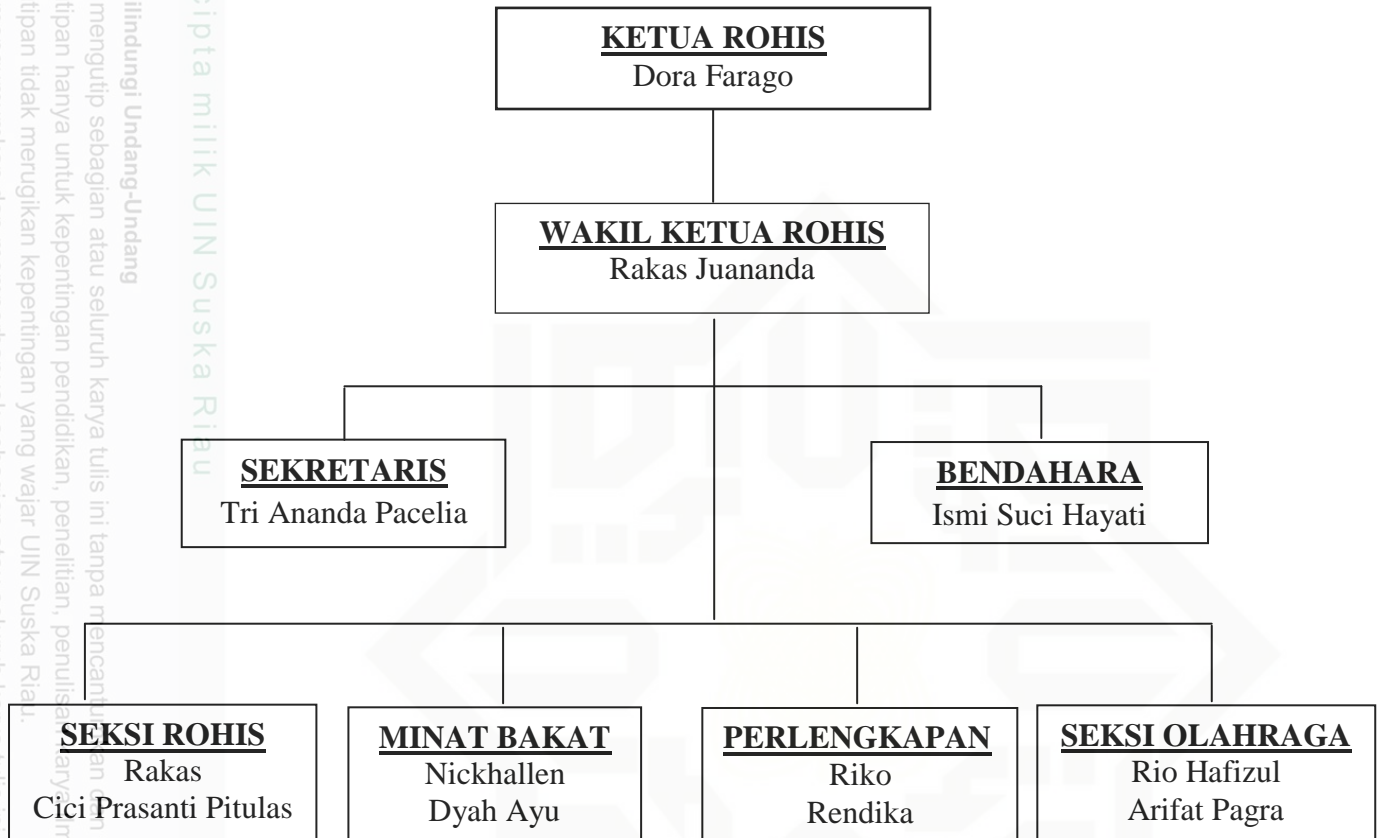

Hak Cipta Dilindungi Undang-Undang

© Hak cipta milik UIN Suska Riau

State Islamic University of Sultan Syarif Kasim Riau

1. Dilarang mengutip sebagian atau seluruh karya tulis ini tanpa mencantumkan sumber atau dengan menyebutkan sumber:
 - a. Pengutipan hanya untuk kepentingan pendidikan, penelitian, penulisan karya ilmiah, penyusunan laporan, penulisan kritik atau tinjauan suatu masalah.
 - b. Pengutipan tidak merugikan kepentingan yang wajar UIN Suska Riau.
2. Dilarang mengumunkan dan memperbanyak sebagian atau seluruh karya tulis ini dalam bentuk apapun tanpa izin UIN Suska Riau.

