

Hak Cipta Dilindungi Undang-Undang

1. Dilarang mengutip sebagian atau seluruh karya tulis ini tanpa mencantumkan dan menyebutkan sumber:

- a. Pengutipan hanya untuk kepentingan pendidikan, penelitian, penulisan karya ilmiah, penyusunan laporan, penulisan kritik atau tinjauan suatu masalah.
- b. Pengutipan tidak merugikan kepentingan yang wajar UIN Suska Riau.

2. Dilarang mengumumkan dan memperbanyak sebagian atau seluruh karya tulis ini dalam bentuk apapun tanpa izin UIN Suska Riau.

BAB IV

GAMBARAN UMUM RIAU TELEVISI PEKANBARU

A. Sejarah Hadirnya PT Riau Media Televisi

Dari data yang penulis dapatkan dari arsip dan dokumen Riau Televisi, penulis dapat menjelaskan gambaran umum lokasi penelitian yang penulis lakukan diantaranya :

Sebagai ibukota Provinsi Riau, Kota Pekanbaru merupakan wilayah dengan posisi strategis, berada di kawasan Pulau Sumatera. Kota Pekanbaru merupakan wilayah terbuka lintas Timur dan Barat Sumatera. Tidak heran jika perkembangan kota ini dari tahun ketahun menunjukkan peningkatan yang sangat signifikan. Ini dapat dilihat dari angka perkembangan penduduk, sosial ekonomi dan budaya.

Data Badan Pusat Statistik (BPS) Propinsi Riau tahun 2002, jumlah penduduk di kota Pekanbaru mencapai 585.440 jiwa. Namun demikian berdasarkan data BPS Riau yang di ambil dari pendataan penduduk pemilu legislatif dan pemilu Presiden/Wakil Presiden tahun 2004, jumlah penduduk mencapai angka 700.000 jiwa.

Perkembangan dan pertumbuhan ekonomi terjadi secara pesat. Di kota Pekanbaru tumbuh dan berkembang sejumlah perusahaan raksasa, misalnya perusahaan minyak bumi PT Caltex Pacific Indonesia (Pekanbaru, Kabupaten Siak, Kabupaten Bengkalis, Kabupaten RokanHilir), perusahaan pulp dan kertas, seperti PT Indah Kiat Pulp dan Paper (Perawang, Kabupaten Siak) dan

Hak Cipta Dilindungi Undang-Undang

1. Dilarang mengutip sebagian atau seluruh karya tulis ini tanpa mencantumkan dan menyebutkan sumber:
 - a. Pengutipan hanya untuk kepentingan pendidikan, penelitian, penulisan karya ilmiah, penyusunan laporan, penulisan kritik atau tinjauan suatu masalah.
 - b. Pengutipan tidak merugikan kepentingan yang wajar UIN Suska Riau.
2. Dilarang mengumunkan dan memperbanyak sebagian atau seluruh karya tulis ini dalam bentuk apapun tanpa izin UIN Suska Riau.

PT Riau Andalan Pulp dan Paper (Kabupaten Pelalawan), perusahaan perkebunan kelapa sawit PT Perkebunan Nusantara V (kantor pusat Pekanbaru, perkebunan di Kabupaten Kampar, Kabupaten (Rokan Hulu), serta pabrik mie instan PT Indofood Sukses Makmur Tbk (Pekanbaru), dan lain-lain.

Perkembangan pesat inilah yang menjadi dasar pemerintah Kota Pekanbaru menetapkan visi Kota Pekanbaru 2020: Pekanbaru sebagai pusat pemerintahan Provinsi Riau, Pekanbaru sebagai pusat perdagangan jasa, serta Pekanbaru menjadi pusat pengembangan budaya Melayu. Dalam konteks tersebut, industri televisi diyakini sebagai media yang mampu menampilkan informasi, berita, dan hiburan secara audio visual, industri televisi juga menjadi *agent of change* yang berperan penting di era informatika serta globalisasi saat ini.

B. Profil Riau Televisi

Guna mendukung program pemerintah kota Pekanbaru dengan masyarakatnya yang sangat heterogen dengan tingkat pertumbuhan ekonomi mencapai 4,2 % setahun (melebihi angka pertumbuhan ekonomi nasional), dipandang perlu dan penting adanya keberadaan media massa khususnya televisi swasta yang berbasis stasiun lokal yang mengusung semangat melestarikan budaya Melayu di Pekanbaru, maka tidak dapat dihindari cepat atau lambat, sebuah kepastian bahwa masyarakat Pekanbaru akan semakin mengalami ketersaingan terhadap budaya mereka sendiri. Kehadiran televisi lokal dengan muatan lokal, akan menguatkan ketahanan budaya Melayu

Hak Cipta Dilindungi Undang-Undang

1. Dilarang mengutip sebagian atau seluruh karya tulis ini tanpa mencantumkan dan menyebutkan sumber:
 - a. Pengutipan hanya untuk kepentingan pendidikan, penelitian, penulisan karya ilmiah, penyusunan laporan, penulisan kritik atau tinjauan suatu masalah.
 - b. Pengutipan tidak merugikan kepentingan yang wajar UIN Suska Riau.
2. Dilarang mengumumkan dan memperbanyak sebagian atau seluruh karya tulis ini dalam bentuk apapun tanpa izin UIN Suska Riau.

masyarakat. Oleh karena itu, PT Riau Media Televisi (RIAU TV) hadir untuk memenuhi kebutuhan masyarakat di Pekanbaru dan sekitarnya untuk menampilkan program-program yang mempunyai khas Melayu sesuai dengan budaya masyarakat Pekanbaru, dimana masyarakat Pekanbaru dapat menonton ‘dirinya’ sendiri.

Jangkauan siaran Riau Televisi tidak hanya kota Pekanbaru, tetapi menjangkau beberapa Kabupaten dan kota lain, seperti Kota Dumai yang berpenduduk 173.188 jiwa, Kabupaten Kampar yang berpenduduk 238.786 jiwa, Kabupaten Rokan Hulu yang berpenduduk 265.686 jiwa, kabupaten Kuantan Singigi yang berpenduduk 216.730 jiwa, Kabupaten Pelalawan yang berpenduduk 152.949 jiwa.

Jadi, dapat disimpulkan bahwa yang melatar belakangi lahirnya stasiun televisi Riau Televisi adalah:

1. Perkembangan ekonomi daerah Riau yang melebihi pertumbuhan ekonomi nasional, yaitu 4,2%. Hal ini membuat kesempatan berinvestasi menjadi semakin luas, dengan begitu peranan media massa menjadi sangat penting sebagai media informasi.
2. Sebagai televisi lokal Riau Televisi merupakan sarana yang cocok untuk mengembangkan budaya daerah, mempromosikan dan menyuarakan ciri khas identitas daerah.
3. Sebagai sarana mempromosikan produk-produk yang dihasilkan daerah Riau serta sebagai sarana mediator antara pemerintah Dearah Riau dengan masyarakatnya.

Hak Cipta Dilindungi Undang-Undang

1. Dilarang mengutip sebagian atau seluruh karya tulis ini tanpa mencantumkan dan menyebutkan sumber:
 - a. Pengutipan hanya untuk kepentingan pendidikan, penelitian, penulisan karya ilmiah, penyusunan laporan, penulisan kritik atau tinjauan suatu masalah.
 - b. Pengutipan tidak merugikan kepentingan yang wajar UIN Suska Riau.
2. Dilarang mengumumkan dan memperbanyak sebagian atau seluruh karya tulis ini dalam bentuk apapun tanpa izin UIN Suska Riau.

C. Visi dan Misi PT Riau Media Televisi

PT Riau Media Televisi hadir dengan visi menjadikan provinsi Riau sebagai pusat perekonomian dan pengembangan kebudayaan Melayu dalam masyarakat yang agamis di Asia Tenggara 2020. Untuk mewujudkan visi tersebut, PT Riau Media Televisi menyiapkan langkah-langkah strategis berupa misi, adapun misi Riau televisi adalah:

1. Membuat dan menayangkan program-program siaran sebagai barometer tercepat dan terakurat melalui program-program berita yang ditayangkan dalam kurun waktu 3 (tiga) tahun terakhir.
2. Membuat dan menayangkan program-program siaran yang mampu meningkatkan ketahanan budaya Melayu dalam menghadapi era globalisasi.
3. Membuat dan menayangkan program-program siaran pemersatu budaya-budaya daerah di Riau dalam rangka memperkuat budaya nasional dalam NKRI.
4. Menjadi sarana untuk mendokumentasikan budaya-budaya Melayu yang sudah langka.
5. Membuat dan menayangkan beragam program siaran sebagai media informasi, pendidikan, hiburan yang sehat, dan mempunyai kontrol sosial di masyarakat.

6. Mengembangkan dan menayangkan beragam program siaran sebagai media informasi, pendidikan, hiburan yang sehat, dan mempunyai kontrol sosial di masyarakat.⁴⁵

© Hak cipta milik UIN Suska Riau

State Islamic University of Sultan Syarif Kasim Riau

Hak Cipta Dilindungi Undang-Undang

1. Dilarang mengutip sebagian atau seluruh karya tulis ini tanpa mencantumkan dan menyebutkan sumber:
 - a. Pengutipan hanya untuk kepentingan pendidikan, penelitian, penulisan karya ilmiah, penyusunan laporan, penulisan kritik atau tinjauan suatu masalah.
 - b. Pengutipan tidak merugikan kepentingan yang wajar UIN Suska Riau.
2. Dilarang mengumunkan dan memperbanyak sebagian atau seluruh karya tulis ini dalam bentuk apapun tanpa izin UIN Suska Riau.



UIN SUSKA RIAU

⁴⁵ Dokumen Riau Televisi

Hak Cipta Dilindungi Undang-Undang

1. Dilarang mengutip sebagian atau seluruh karya tulis ini tanpa mencantumkan dan menyebutkan sumber:

- Pengutipan hanya untuk kepentingan pendidikan, penelitian, penulisan karya ilmiah, penyusunan laporan, penulisan kritik atau tinjauan suatu masalah.
- Pengutipan tidak merugikan kepentingan yang wajar UIN Suska Riau.

2. Dilarang mengemukakan dan memperbanyak sebagian atau seluruh karya tulis ini dalam bentuk apapun tanpa izin UIN Suska Riau.

© Hak cipta milik UIN Suska Riau

State Islamic University of Sultan Syarif Kasim Riau

BAGAN STRUKTUR ORGANISASI

RIAU TELEVISI

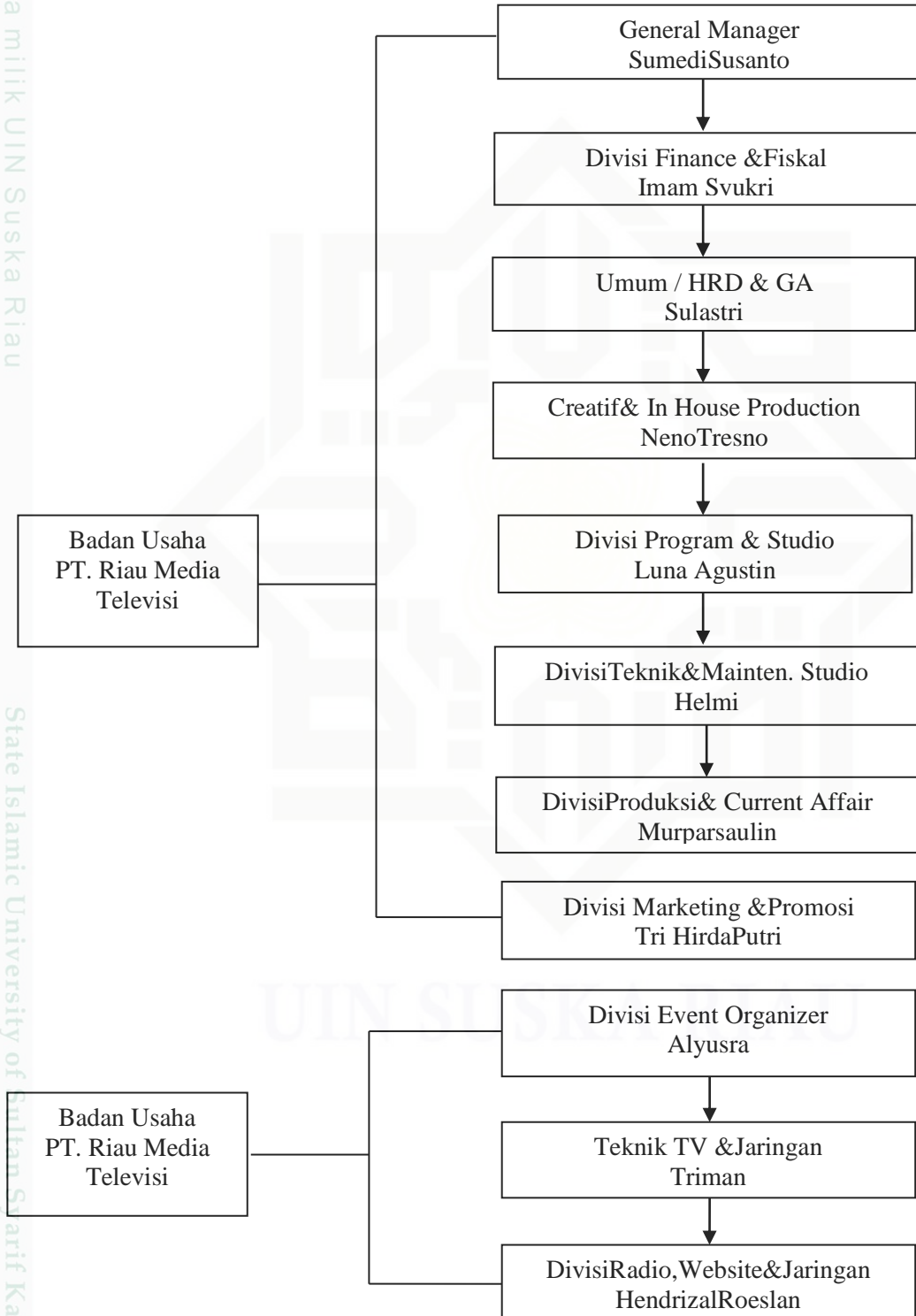

BAGAN STRUKTUR ORGANISASI REDAKSI RIAU TELEVISI PEKANBARU

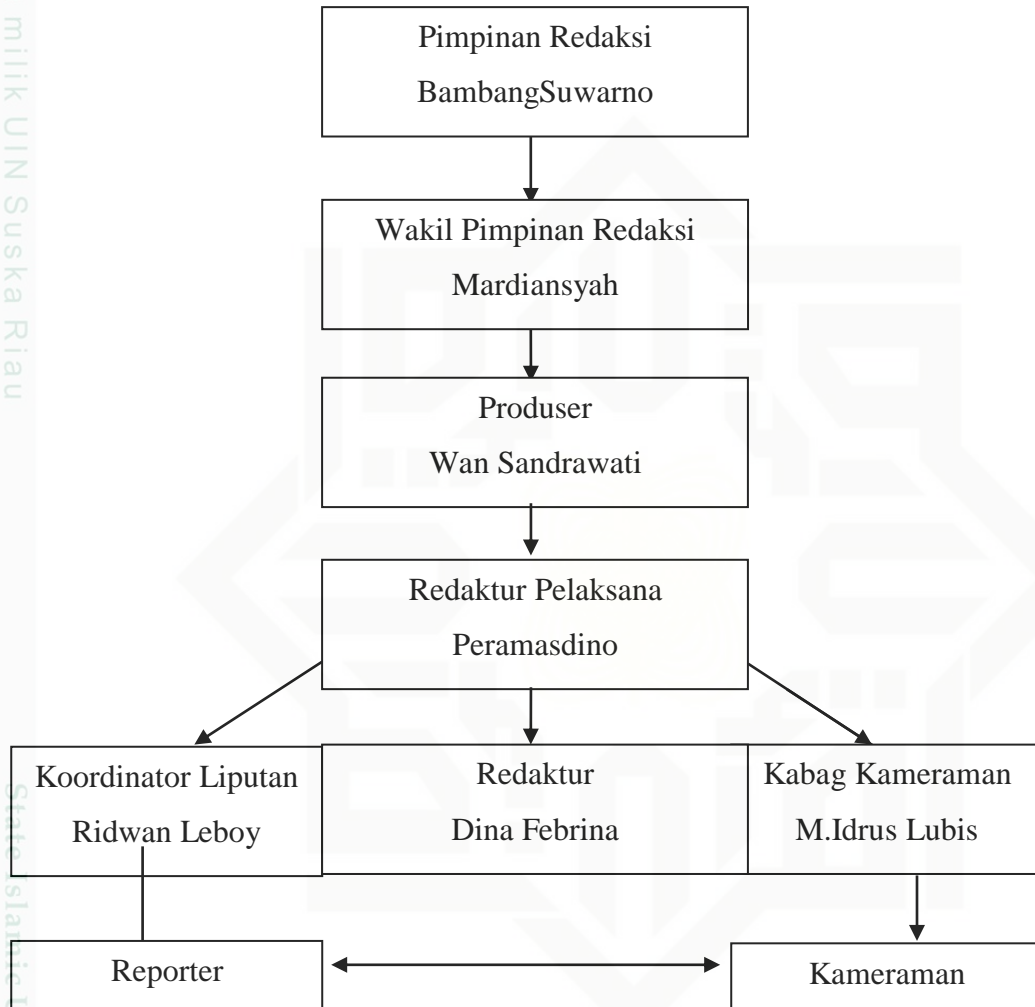

Berikut daftar personil Riau Televisi:

1. **Badan usaha** : PT. Riau Media Televisi
2. **General manager** : Sumedi Susanto
3. **Deputi operasional**
 - a. Bidang Usaha dan Program : Laras Hati
 - b. Bidang News : Bambang Suwarno
 - c. Bidang Tehnik dan Jaringan : Zulhedi

Hak Cipta Dilindungi Undang-Undang

1. Dilarang mengutip sebagian atau seluruh karya tulis ini tanpa mencantumkan dan menyebutkan sumber:
 - a. Pengutipan hanya untuk kepentingan pendidikan, penelitian, penulisan karya ilmiah, penyusunan laporan, penulisan kritik atau tinjauan suatu masalah.
 - b. Pengutipan tidak merugikan kepentingan yang wajar UIN Suska Riau.
2. Dilarang mengumunkan dan memperbanyak sebagian atau seluruh karya tulis ini dalam bentuk apapun tanpa izin UIN Suska Riau.

Hak Cipta Dilindungi Undang-Undang

1. Dilarang mengutip sebagian atau seluruh karya tulis ini tanpa mencantumkan dan menyebutkan sumber:

- a. Pengutipan hanya untuk kepentingan pendidikan, penelitian, penulisan karya ilmiah, penyusunan laporan, penulisan kritik atau tinjauan suatu masalah.
- b. Pengutipan tidak merugikan kepentingan yang wajar UIN Suska Riau.

2. Dilarang mengumunkan dan memperbanyak sebagian atau seluruh karya tulis ini dalam bentuk apapun tanpa izin UIN Suska Riau.

4. Departemen dan Produksi

- a. Finance dan Fiskal
 - Manager : Imam Syukri Yazid
 - Ass. Manager/Kasir : Nazirah Riyanti
 - Kabag Account dan Pajak : Endang Fatmawati
 - ADM : Dony Agustion

- b. Umum / HRD dan GA
 - Manager : Sulastri
 - Kabag HRD dan Transportasi : Pranjit Susandi
 - Kabag Umum : Purnama Sari
 - : Sutriono (Koord), Syaiful, Eko Chuacer,
 - : Supriadi Muslimin, Rizky Saputra Fenaldi
 - : Yoza Ridho Waldi, Rolly Bernando
 - : Zainudir Endri, Rudi Fili

- c. Program Creatif, dan Production House
 - Manager : Neno Tresno
 - Ass. Mng iklan dan Marketing : Welly Permana
 - Kabag Desain dan Grafis : Dona Suhery, Wahyudi Saputra
 - Ass. Mng Adm / Wadrobe : Heriyanti, Kartik Suri, M. Ari Saputra,
 - : Jesno Safresni, Vini Vistidi
 - Kabag Kreatif dan PH : Rofi Adi Syabanto
 - Kabag Editing : M. Reza Wahyudi, Ahmad Ridwan
 - Kabag Kameramen dan PH : Hendra Rika, Rio Aprinto (Koord)
 - : Rahmad Bagus Hadi, Ismail Noer Harahap
 - Kabag Program dan Kreatif : Sony Sakul
 - Studio

Hak Cipta Dilindungi Undang-Undang

1. Dilarang mengutip sebagian atau seluruh karya tulis ini tanpa mencantumkan dan menyebutkan sumber:
 - a. Pengutipan hanya untuk kepentingan pendidikan, penelitian, penulisan karya ilmiah, penyusunan laporan, penulisan kritik atau tinjauan suatu masalah.
 - b. Pengutipan tidak merugikan kepentingan yang wajar UIN Suska Riau.
2. Dilarang mengumumkan dan memperbanyak sebagian atau seluruh karya tulis ini dalam bentuk apapun tanpa izin UIN Suska Riau.

Koord	: David Budi Setyo, Septian Eko Saputra
Produser	: Syamsuyan Bahrundi
D. News	
Pimpinan Redaksi	: Bambang Suwarno
Wakil Pimred	: Mardiansyah
Redaktur Pelaksana	: Paramasdino
Koord. Liputan	: Ridwan Leboy
Ass. KL	: Alsepriadi
Redaktur	: Billi Pranata, Heru Rinaldo, Ledi Yanetri, : Fresty Boesya Layonda
1. Reporter dan Kameramen	
Kabag Kameramen	: M. Idrus Lubis
Koord. Kameramen	: Fahri Rubiyanto : Alsepriadi, Alhafis, Ratih Harisa, : Heru Rinaldo, Yogi Sastra
Rahardja,	: Ahmad Laila Isnin, Devi
Hendrawan,	: Ledi Yanetri, Sugiarto, Danata, : Billi Pranata, Randi Saputra,
Irwnsyah,	: Riri Novika, Fresty Boesya
Layonda,	: Andi Rafelindo, Chirulnas, : Febiyo Bayusula : Ririn Agustina, Al Fajri (Kuansing) : Adi Santoso (Duri), Rusdinto (Kampar)

Hak Cipta Dilindungi Undang-Undang

1. Dilarang mengutip sebagian atau seluruh karya tulis ini tanpa mencantumkan dan menyebutkan sumber:
 - a. Pengutipan hanya untuk kepentingan pendidikan, penelitian, penulisan karya ilmiah, penyusunan laporan, penulisan kritik atau tinjauan suatu masalah.
 - b. Pengutipan tidak merugikan kepentingan yang wajar UIN Suska Riau.
2. Dilarang mengumunkan dan memperbanyak sebagian atau seluruh karya tulis ini dalam bentuk apapun tanpa izin UIN Suska Riau.

- | | |
|--------------------------------|--------------------------------------|
| | : Jerihmasnsyah (Pelalawan) |
| | : Agus G. Putra (Padang), M. Isnaini |
| | : (Meranti), Ipung Sadewo (Siak), |
| | : Dodi Agustian(Inhil) |
| 2. Editing/ Dubbing/ Grafis | |
| Kabag | : M. Faisal |
| Ikhsan | : Musromi Pratama, syahrudin , |
| 3. Produser dan Presenter | : Wan Sandrawati, Meliani Zunita |
| 4. Ass. Manager Redaksi | : idrawati |
| E. Tehnik dan Studio | |
| Manager | : Helmi |
| 1. Kameramen | |
| Kabag | : Syariandi |
| | : Malasiono, Nofrion, Ikwil Mustafa |
| 2. Studio / on air | |
| Kabag | : Alkasmiyanri |
| | : Apriani, Rahman Hakim, Ade |
| | :Firmasyah, Janatra Anandes, |
| | : Budi S. Buana |
| 3. IT dan Jaringan | |
| Kabag | : Romi Andri |
| | : Are Yunanta |
| 4. Teknisi dan Maintenance | |
| Kadep | : indra Siska |
| Koord. Maintennce | : M. Rizal |
| | : Ridhotillah, Andri Ramadhan |
| F. Produksi dan Current Affair | |
| Manager | : Murpasaulian |
| Ass. Manager | : Mukhatarudin Harahap |

Hak Cipta Dilindungi Undang-Undang

1. Dilarang mengutip sebagian atau seluruh karya tulis ini tanpa mencantumkan dan menyebutkan sumber:
 - a. Pengutipan hanya untuk kepentingan pendidikan, penelitian, penulisan karya ilmiah, penyusunan laporan, penulisan kritik atau tinjauan suatu masalah.
 - b. Pengutipan tidak merugikan kepentingan yang wajar UIN Suska Riau.
2. Dilarang mengumumkan dan memperbanyak sebagian atau seluruh karya tulis ini dalam bentuk apapun tanpa izin UIN Suska Riau.

1. Kameramen

Kabag : Tri Budi Hartono
 : Andi Wijaya, Hendra Putra,
 : Robert Suhendra, Ramadhnsyah,
 : Khairi, Arif Riski

2. Editing Produksi

Kabag Editing : Chairil Ambia
 : Arif Budiman, Ahmad Jefri
 : Nasution, SyahroniGultom,
 : Wendra Gunawan

3. Reporter Produksi

Kabag : Donny Haris
 Koord. : Dodita
 : Afrianti, Doni Eka Putra, Hasnul,
 : Arifin, Friska, Rika Rizky.

G. Divisi Event Orgnizer

Manager : Alyusra
 Adm. EO : Desi Hartati
 : Wempy Hadi P, Arizal Permata
 Junaidi : Nick Dioto

H. Divisi Marketing dan Promosi

Manager : Tri Hilda Putri
 1. Kepala Devisi
 2. Marketing dan Adm.
 Kepala Divisi Marketing : Azetli
 Kabag Adm. Marketing : Nesia Anggreini
 : Lolita Hardi, Ika Deasy Suryani
 : Heldinnie Gusty Atiqah

Hak Cipta Dilindungi Undang-Undang

1. Dilarang mengutip sebagian atau seluruh karya tulis ini tanpa mencantumkan dan menyebutkan sumber:
 - a. Pengutipan hanya untuk kepentingan pendidikan, penelitian, penulisan karya ilmiah, penyusunan laporan, penulisan kritik atau tinjauan suatu masalah.
 - b. Pengutipan tidak merugikan kepentingan yang wajar UIN Suska Riau.
2. Dilarang mengumumkan dan memperbanyak sebagian atau seluruh karya tulis ini dalam bentuk apapun tanpa izin UIN Suska Riau.

3. Dokumentasi dan Promosi

Kabag : Aris Rinaldi
: Zepo Mulya, Dede Kurniawan

I. Tehnik dan Jaringan

Manager : Triman
Ass. Manager : Yan Cahyadi
Adm. Jaringan : Sri Wahyuni Perdana
1. Rohul Media Televisi : Yuhendra
2. Dumai Media Televisi : Ahmad Mulyono
3. Rohil Media Televisi : Margono
4. Bengkalis Media Televisi : Khairul Effendi
5. Inhil Media Televisi : M. Zaini Dalimunte

5. Bisnis Kreatif Division

Radio Website, Tv Jringan

1. Manager Fresh Radio : Hendrizal Ruslam
Asisten : M. Idrus
Pelaksana Operasi (PO) : Hardianis Alkhusari
: Endang Kusumawati, Rahmat
Rinaldi,
: Galang Mulana

2. Detak Riau News.com

Pimpinan Perusahaan : Luna Agustin
Redaktur Pelaksana News : Nurbaiti
Redaktur Pelaksana Program
dan marketing : Dina Febrina
Redaksi dan admin : Juliadi, Hendra Ardian, Diana
Purnama : Sari, Rizki Kurniawan
: Dedek