

## BAB II

### GAMBARAN UMUM BAPENDA KOTA PEKANBARU

#### 2.1 Sejarah Singkat Berdirinya BAPENDA kota Pekanbaru

Pada mulanya Badan Pendapatan Daerah Kota Pekanbaru (selanjutnya disingkat Bapenda) merupakan Sub Direktorat pada Direktorat Keuangan Daerah Kotamadya Daerah Tingkat II Pekanbaru. Berdasarkan Surat Edaran Menteri Dalam Negri Nomor KUPD 3/12/43 tanggal 1 September 1975 tentang Pembentukan Dinas Pendapatan Daerah Tingkat I dan II, maka pada tahun 1976 dibentuk Dinas Pendapatan dan Pajak Daerah kotamadya Daerah Tingkat II Pekanbaru dengan Perda Nomor 5 tahun 1976. Susunan Organisasi pada saat itu adalah sebagai berikut :

1. Kepala Dinas
2. Seksi Tata Usaha
3. Seksi Pajak dan Retribusi
4. Seksi IPEDA
5. Seksi Operasi/Penagihan

Selanjutnya berdasarkan Surat Keputusan Menteri Dalam Negri Nomor KUPD.7/12/41-101 tanggal 6 Juni 1978 tentang Susunan Organisasi dan Tata Kerja Dinas Pendapatan Daerah Kabupaten/kotamadya Daerah Tingkat II, diterbitkan peraturan Dearah Nomor 7 Tahun 1979 tentang Susunan Organisasi dan Tata Kerja Dinas Pendapatan Daerah Kotamadya Daerah Tingkat II Pekanbaru dengan susunan organisasi sebagai berikut :

Hak Cipta Dilindungi Undang-Undang

1. Dilarang mengutip sebagian atau seluruh karya tulis ini tanpa mencantumkan dan menyebutkan sumber:

a. Pengutipan hanya untuk kepentingan pendidikan, penelitian, penulisan karya ilmiah, penyusunan laporan, penulisan kritik atau tinjauan suatu masalah.

b. Pengutipan tidak merugikan kepentingan yang wajar UIN Suska Riau.

1. Kepala Dinas
2. Sub Bagian Tata Usaha
3. Seksi Pajak
4. Seksi Retribusi
5. Seksi IPEDA
6. Seksi Pendapatan Lain-lain
7. Seksi Perencanaan, Pengawasan dan Pengembangan

Sehubungan dengan keluarnya Keputusan Menteri Dalam Negeri Nomor 23 Tahun 1989 tentang Pedoman Organisasi dan Tata Kerja Dinas Pendapatan Daerah Kotamadya Daerah Tingkat II sebagai penyempurnaan dari Kepmendagri Nomor KUPD.7/12/41-101 tanggal 6 Juni 1978, ditindaklanjuti dengan diterbitkannya Peraturan Daerah Kotamadya Daerah Tk.II Pekanbaru Nomor 7 Tahun 1989 tanggal 27 Desember 1989 tentang Susunan Organisasi dan Tata Kerja Dinas Pendapatan Daerah Kotamadya Daerah Tk.II Pekanbaru Tipe B, dengan Susunan Organisasi sebagai berikut :

1. Kepala Dinas
2. Sub Bagian Tata Usaha
3. Seksi Pendaftaran dan Pendataan
4. Seksi Penetapan
5. Seksi Pembukuan dan Pelaporan
6. Seksi Penagihan
7. Unit Penyuluhan

**Hak Cipta Dilindungi Undang-Undang**

1. Dilarang mengutip sebagian atau seluruh karya tulis ini tanpa mencantumkan dan menyebutkan sumber:

- a. Pengutipan hanya untuk kepentingan pendidikan, penelitian, penulisan karya ilmiah, penyusunan laporan, penulisan kritik atau tinjauan suatu masalah.
- b. Pengutipan tidak merugikan kepentingan yang wajar UIN Suska Riau.

2. Dilarang mengumumkan dan memperbanyak sebagian atau seluruh karya tulis ini dalam bentuk apapun tanpa izin UIN Suska Riau.

Sejalan dengan dikeluarkannya Undang-undang Nomor 22 tahun 1999 tentang Pemerintah Daerah dan Keputusan Menteri Dalam Negri Nomor 50 tahun 2000 tentang susunan Organisasi Perangkat Daerah, maka Pemerintah Kota Pekanbaru menindak lanjuti dengan Peraturan Daerah Nomor 4 tahun 2001 yang selanjutnya diubah dengan Peraturan Daerah Nomor 7 tahun 2001 tentang Perubahan Peraturan Daerah Nomor 4 tahun 2001 tentang pembentukan Susunan Organisasi dan Tata Kerja Dinas-dinas di lingkungan Pemerintah Kota Pekanbaru, termasuk Dinas Pendapatan Daerah, dengan susunan organisasi sebagai berikut:

1. Kepala Dinas
2. Wakil Kepala Dinas
3. Bagian Tata Usaha
4. Sub Dinas Program
5. Sub Dinas Pendataan dan Penetapan
6. Sub Dinas Penagihan
7. Sub Dinas Retribusi dan Pendapatan lain-lain
8. Sub Dinas Bagi Hasil Pendapatan
9. Kelompok Fungsional

**Hak Cipta Dilindungi Undang-Undang**

1. Dilarang mengutip sebagian atau seluruh karya tulis ini tanpa mencantumkan dan menyebutkan sumber:

- a. Pengutipan hanya untuk kepentingan pendidikan, penelitian, penulisan karya ilmiah, penyusunan laporan, penulisan kritik atau tinjauan suatu masalah.
- b. Pengutipan tidak merugikan kepentingan yang wajar UIN Suska Riau.

2. Dilarang mengumumkan dan memperbanyak sebagian atau seluruh karya tulis ini dalam bentuk apapun tanpa izin UIN Suska Riau.

## **2.2 Visi dan Misi BAPENDA kota Pekanbaru**

Adapun yang menjadi Visi dan Misi BAPENDA Kota Pekanbaru secara umum dimana termasuk didalamnya BAPENDA Kota Pekanbaru adalah sebagai berikut :

### **2.2.1 Visi**

Terwujudnya Peningkatan Pendapatan Asli Daerah Melalui Optimalisasi Pemungutan Serta Pengelolaan Yang Efektif, Efisien, Transparan dan Akuntabel Dengan Pelayanan Prima.

### **2.2.2 Misi**

1. Meningkatkan Penerimaan Pendapatan Asli Daerah
2. Meningkatkan Tertib Administrasi Pengelolaan Pendapatan Daerah
3. Melakukan Peningkatan Kualitas Sumber Daya Manusia
4. Meningkatkan Sarana dan Prasarana
5. Mewujudkan Pelayanan Prima Kepada Masyarakat

## **2.3 Struktur Organisasi BAPENDA kota Pekanbaru**

Struktur organisasi merupakan gambaran suatu bagian kegiatan secara sederhana, memperlihatkan wewenang dan tanggungjawab baik secara vertical maupun horizontal serta memberikan gambaran tentang satuan-satuan kerja dalam suatu organisasi, dan menjalankan hubungan-hubungan yang ada untuk membantu bagi pemimpin atau pun ketua umum dalam mengidentifikasi, mengkoordinir, tingkat-tingkatan dan seluruh fungsi yang ada dalam suatu organisasi , Struktur organisasi BAPENDA Kota Pekanbaru dapat di lihat dibawah ini :

Hak Cipta Dilindungi Undang-Undang

1. Dilarang mengutip sebagian atau seluruh karya tulis ini tanpa mencantumkan dan menyebutkan sumber:
  - a. Pengutipan hanya untuk kepentingan pendidikan, penelitian, penulisan karya ilmiah, penyusunan laporan, penulisan kritik atau tinjauan suatu masalah.
  - b. Pengutipan tidak merugikan kepentingan yang wajar UIN Suska Riau.
2. Dilarang mengumumkan dan memperbanyak sebagian atau seluruh karya tulis ini dalam bentuk apapun tanpa izin UIN Suska Riau.

Gambar II.1

**Struktur Organisasi Badan Pendapatan Daerah (BAPENDA) Kota  
Pekanbaru Provinsi Riau**

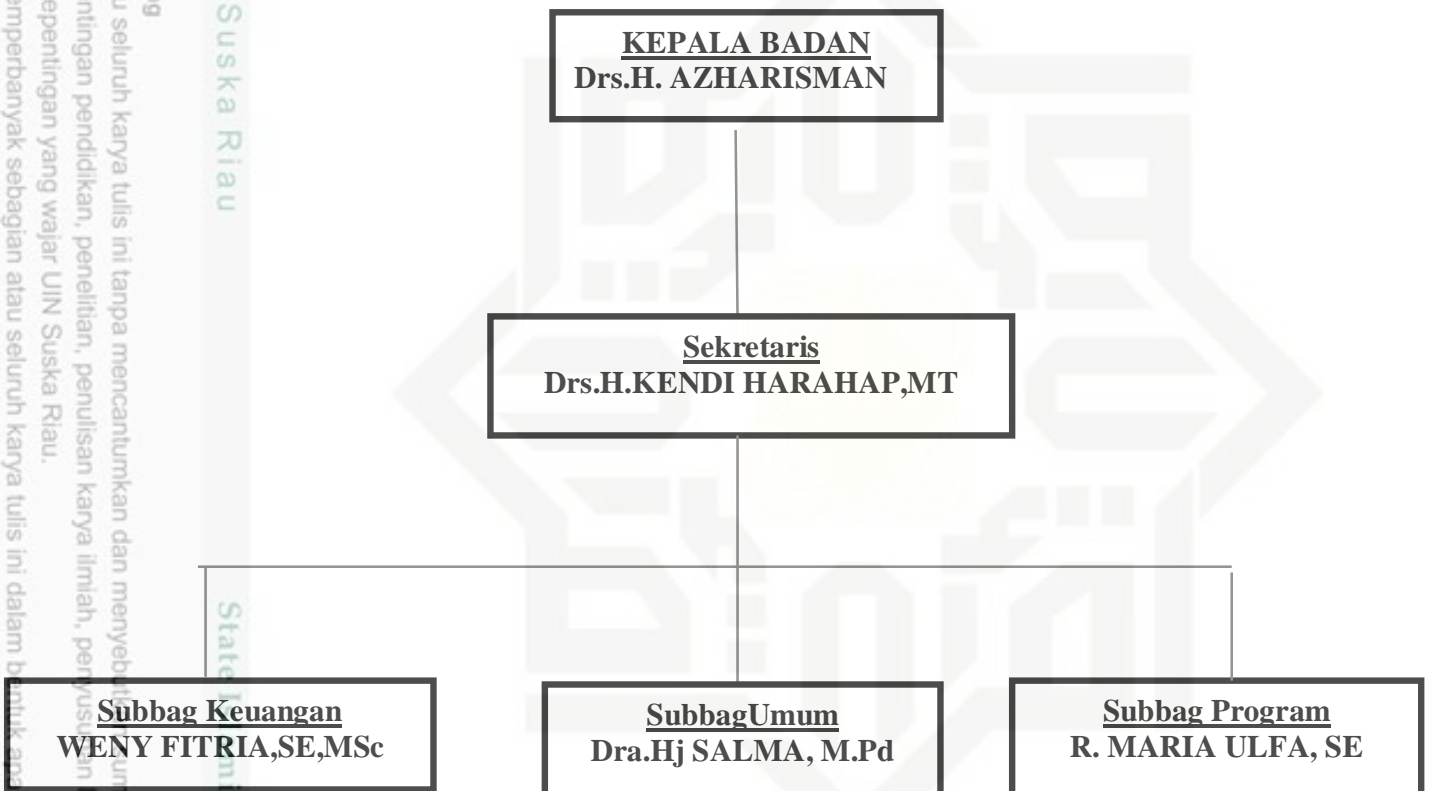

Sumber : Buku saku bapenda Provinsi Riau.

**Hak Cipta Dilindungi Undang-Undang**

1. Dilarang mengutip sebagian atau seluruh karya tulis ini tanpa mencantumkan dan menyebutkan sumber:

- a. Pengutipan hanya untuk kepentingan pendidikan, penelitian, penulisan karya ilmiah, penyusunan laporan, penulisan kritik atau tinjauan suatu masalah.
- b. Pengutipan tidak merugikan kepentingan yang wajar UIN Suska Riau.

2. Dilarang mengumumkan dan memperbanyak sebagian atau seluruh karya tulis ini dalam bentuk apapun tanpa izin UIN Suska Riau.

## **2.4 Uraian Tugas Unit Kerja Tempat Pelaksanaan Penelitian**

BAPENDA kota Pekanbaru mempunyai tugas yang bersifat Teknis operasional dibidang pendapatan. Menyelenggarakan administrasi yaitu sebagai tempat atau wadah dalam pembayaran pajak daerah.

### **1. Kepala Badan**

Kepala Badan mempunyai tugas memimpin dan melaksanakan tugas pokok dan fungsi Badan Pendapatan Daerah, memimpin dan membina bawahannya dalam rangka pelaksanaan tugas dan pencapaian tujuan organisasi, melakukan pembinaan terhadap unit pelaksanaan teknis, penyusunan rencana program dibidang pendapatan, pemberian kajian teknis perizinan dan / atau rekomendasi.

Kepala Badan dalam melaksanakan tugasnya juga dibantu staf-staf kantor.

### **2. Sekretariat**

Sekretariat mempunyai tugas pokok memimpin, mengkoordinasikan dan mengendalikan tugas-tugas dibidang pengelolaan, pelayanan kesekretariatan yang meliputi pengkoordinasian, perencanaan, penyusunan program dan anggaran, pengelolaan keuangan, perlengkapan dan tata usaha. Sekretaris dalam melaksanakan tugas dibantu oleh kepala sub bagian yang terdiri dari :

- a. Bagian Program dipimpin oleh seorang Kepala Sub bagian
- b. Sub Bagian Umum
- c. Sub Bagian Keuangan

**Hak Cipta Dilindungi Undang-Undang**

1. Dilarang mengutip sebagian atau seluruh karya tulis ini tanpa mencantumkan dan menyebutkan sumber:

- a. Pengutipan hanya untuk kepentingan pendidikan, penelitian, penulisan karya ilmiah, penyusunan laporan, penulisan kritik atau tinjauan suatu masalah.
- b. Pengutipan tidak merugikan kepentingan yang wajar UIN Suska Riau.

2. Dilarang mengumumkan dan memperbanyak sebagian atau seluruh karya tulis ini dalam bentuk apapun tanpa izin UIN Suska Riau.

### **3. Bidang PBB dan BPHTB**

Bidang PBB dan BPHTB dipimpin oleh seorang kepala Bidang yang mempunyai tugas membantu Kepala Badan dalam melaksanakan perumusan dan pelaksanaan kebijakan teknis, pengkoordinasian, pembinaan, pengawasan, evaluasi, merumuskan dan melaksanakan perhitungan penetapan PBB dan BPHTB. Dalam pelaksanaan tugas akan dibantu oleh Kepala Seksi yang terdiri dari :

- a. Kepala Seksi Intensifikasi dan Ekstensifikasi
- b. Kepala Seksi Pengelohan dan Ekstensifikasi
- c. Kepala Seksi Pelayanan dan Penagihan

Tata Cara Penetapan dan Pemungutan Bea Perolehan Hak atas Tanah dan Bangunan (BPHTB) atas waris terdapat di bagian ini, dibawah naungan Kepala Seksi Intensifikasi dan Ekstensifikasi.

### **4. Bidang Pendataan dan Penetapan**

Bidang pendataan dan penetapan dipimpin oleh seorang Kepala Badan dalam melaksanakan perumusan dan pelaksanaan kebijakan teknis, pengkoordinasian, pembinaan, pengawasan, evaluasi dan pelaporan bidang pendataan, pendaftaran, penghitungan dan penetapan dokumentasi dan keberatan, pajak daerah dan retribusi daerah. Dalam pelaksanaan tugas dibantu oleh Kepala Seksi yang terdiri dari :

- a. Kepala Seksi Pendataan dan Pendaftaran
- b. Kepala Seksi Perhitungan dan Penetapan

**Hak Cipta Dilindungi Undang-Undang**

1. Dilarang mengutip sebagian atau seluruh karya tulis ini tanpa mencantumkan dan menyebutkan sumber:

- a. Pengutipan hanya untuk kepentingan pendidikan, penelitian, penulisan karya ilmiah, penyusunan laporan, penulisan kritik atau tinjauan suatu masalah.
- b. Pengutipan tidak merugikan kepentingan yang wajar UIN Suska Riau.

2. Dilarang mengumumkan dan memperbanyak sebagian atau seluruh karya tulis ini dalam bentuk apapun tanpa izin UIN Suska Riau.

- c. Kepala Seksi Dokumentasi dan Keberatan

## **5. Bidang Penagihan**

Bidang penagihan dipimpin oleh seorang Kepala Badan yang berada dibawah dan bertanggungjawab kepada Kepala Badan mempunyai tugas membantu kepala badan dalam melaksanakan perumusan dan pelaksanaan kebijakan teknis, pengkoordinasian, pembinaan, pengawasan, Evaluasi dan Pelaporan bidang Penagihan dalam pelaksanaan tugas dibantu oleh Kepala Seksi yang terdiri dari :

- a. Kepala Seksi Penagihan Retribusi Daerah
- b. Kepala Seksi Penagihan Pajak Daerah
- c. Kepala Seksi Penagihan Penerimaan lain-lain

## **6. Bidang Pembukuan dan Pertimbangan Keuangan**

Bidang Pembukuan dan Perimbangan Keuangan dipimpin oleh seorang Kepala Bidang dan berada dibawah dan bertanggungjawab Kepala Badan mempunyai tugas membantu Kepala Badan dalam melaksanakan perumusan dan pelaksanaan kebijakan teknis, pengkoordinasian, pembinaan, pengawasan, evaluasi dan pelaporan dan penerimaan lain-lain. Dalam pelaksanaan tugas dibantu oleh kepala seksi yang terdiri dari:

- a. Kepala Seksi Pembukuan Pajak Daerah dan Retribusi Daerah
- b. Kepala Seksi Perimbangan Bagi Hasil Pajak dan Bagi Hasil Bukan Pajak
- c. Kepala Seksi Evaluasi, Pelaporan Penerimaan lain-lain



**Hak Cipta Dilindungi Undang-Undang**

1. Dilarang mengutip sebagian atau seluruh karya tulis ini tanpa mencantumkan dan menyebutkan sumber:
  - a. Pengutipan hanya untuk kepentingan pendidikan, penelitian, penulisan karya ilmiah, penyusunan laporan, penulisan kritik atau tinjauan suatu masalah.
  - b. Pengutipan tidak merugikan kepentingan yang wajar UIN Suska Riau.
2. Dilarang mengumumkan dan memperbanyak sebagian atau seluruh karya tulis ini dalam bentuk apapun tanpa izin UIN Suska Riau.

## **7. Kelompok Jabatan Fungsional**

Kelompok Jabatan Fungsional mempunyai tugas melaksanakan sebagian tugas Badan Pendapatan sesuai dengan keahlian dan kebutuhan. Kelompok Jabatan Fungsional yang dimaksud terdiri dari sejumlah tenaga dalam jenjang Jabatan Fungsional yang terbagi dalam berbagai kelompok sesuai dengan bidang keahliannya. Setiap Kelompok Jabatan Fungsional sebagaimana yang dimaksud dipimpin oleh seorang tenaga fungsional senior yang ditunjuk oleh Walikota.