

Hak Cipta Dilindungi Undang-Undang

1. Dilarang mengutip sebagian atau seluruh karya tulis ini tanpa mencantumkan dan menyebutkan sumber:

a. Pengutipan hanya untuk kepentingan pendidikan, penelitian, penulisan karya ilmiah, penyusunan laporan, penulisan kritik atau tinjauan suatu masalah.

b. Pengutipan tidak merugikan kepentingan yang wajar UIN Suska Riau.

2. Dilarang mengumumkan dan memperbanyak sebagian atau seluruh karya tulis ini dalam bentuk apapun tanpa izin UIN Suska Riau.

BAB IV

GAMBARAN UMUM PERUSAHAAN

4.1 Sejarah Singkat Perusahaan PT. Indoojaya Agrinusa Pekanbaru

PT. Indoojaya agrinusa pekanbaru adalah salah satu anak perusahaan Chaeron Pokphan Medan (Sumatera Utara) yang bergerak dalam bidang pembuatan dan penjualan pakan ternak. Pembibitan ternak dan vaksinasi ternak. Pada mulanya perusahaan ini berdiri di pekanbaru dengan memfokuskan kegiatan usahanya awal pada penyaluran bibit ayam Broiler yang telah dihasilkan di Sumatera Utara dan perusahaan memasarkan sebagian hasil pembibitan tersebut di daerah pekanbaru.

Melihat tingginya minat masyarakat Riau dan cerah prospek pemasaran ayam Broiler ini, maka manajemen perusahaan Chaeron Pokphan Medan Sumatera Utara membuat sebuah langkah cerdas dan strategi jitu yaitu membuka anak perusahaan di daerah Pekanbaru. Pada tahun 2000 resmilah berdiri PT. Indoojaya Agrinusa Pekanbaru yang beralokasi di daerah kampar berada di desa Kualu Nenas km. 27 Jalan Raya Pekanbaru Bangkinang dengan memfokuskan kegiatan perdananya pada pengembangan usaha pembibitan dan pemeliharaan bibit ayam Broiler sekaligus memasarkan hasil peternakan yang mereka jalani tersebut.

Seiring dengan berjalannya waktu dan juga didukung dengan adanya peningkatan jumlah permintaan ayam Broiler oleh konsumen, maka PT. Indoojaya Agrinusa Pekanbaru membuat sebuah terobosan baru yaitu menerapkan pola mitra usaha tani. Dengan pola ini perusahaan cukup terbantu

dalam pemeliharaan bibit ayam dan masyarakat yang menjadi mitra usaha dapat ditingkatkan taraf ekonominya. Bermodalkan strategi dan pengalaman PT. Indojaya Agrinusa Pekanbaru, mampu membina mitra usaha yang ada didalam kelompok binaannya, dengan demikian para mitra dapat mengembangkan peternakan dan perusahaannya yang menyediakan bibit dan pakan serta obat-obatan ternak, sedangkan mitra usaha cukup menyediakan kandang pemeliharaan dan perlengkapan operasional kandang, serta waktu pemeliharaan bibit ayam tersebut sampai masa panen tiba.

Dalam mendukung kelancaran usaha dan juga pembinaa yang lebih intensif terhadap mitra usaha, manajemen perusahaan mengembangkan unit-unit usaha pembantu yang antara lain:

1. *Hatchry*

Hatchry yaitu wadah atau tempat penetasan bibit ayam Broiler yang didukung oleh mesin penetas, dimana hatchry ini berfungsi sebagai tempat penetasan telur yang merupakan bahan baku ayam broiler, adapun telur yang akan ditetaskan ini didatangkan oleh perusahaan dari medan melalui sistem pemasaran listrik. Adapun lokasi hatchry didaerah kampar berada di desa kualu nenas km. 27 Jalan Raya Pekanbaru Bangkinang.

2. *Breeding Farm*

Breeding Farm adalah tempat pemeliharaan ayam petelur ayam, Breeding Farm berfungsi sebagai wadah atau tempat penampungan ayam-ayam bibit yang telah dihasilkan di *hatchry*.

Hak Cipta Diindungi Undang-Undang

1. Dilarang mengutip sebagian atau seluruh karya tulis ini tanpa mencantumkan dan menyebutkan sumber:
 - a. Pengutipan hanya untuk kepentingan pendidikan, penelitian, penulisan karya ilmiah, penyusunan laporan, penulisan kritik atau tinjauan suatu masalah.
 - b. Pengutipan tidak merugikan kepentingan yang wajar UIN Suska Riau.
2. Dilarang mengumumkan dan memperbanyak sebagian atau seluruh karya tulis ini dalam bentuk apapun tanpa izin UIN Suska Riau.

Hak Cipta Dilindungi Undang-Undang

1. Dilarang mengutip sebagian atau seluruh karya tulis ini tanpa mencantumkan dan menyebutkan sumber:
 - a. Pengutipan hanya untuk kepentingan pendidikan, penelitian, penulisan karya ilmiah, penyusunan laporan, penulisan kritik atau tinjauan suatu masalah.
 - b. Pengutipan tidak merugikan kepentingan yang wajar UIN Suska Riau.
2. Dilarang mengumumkan dan memperbanyak sebagian atau seluruh karya tulis ini dalam bentuk apapun tanpa izin UIN Suska Riau.

3. *Treeding*

Treeding adalah merupakan sub marketing dimana berfungsi sebagai penyalur dan pendistribusian serta penjualan ayam baik secara makro maupun secara mikro, disamping penjualan produk itu sendiri, departemen ini juga berfungsi sebagai penampungan ayam dari para mitra usaha.

4.2 Struktur Organisasi

Setiap organisasi yang beroperasi baik perusahaan yang berbentuk swasta maupun non swasta memiliki struktur organisasi. Struktur organisasi ini dapat di artikan sebagai kumpulan orang-orang yang melakukan aktifitas kerja sama yang ditempatkan pada suatu bagian dalam mencapai tujuan yang telah ditetapkan bersama. Dengan ini maka diperlukan adanya struktur organisasi dalam mengakomodir semua bagian.

Kegunaan struktur organisasi adalah untuk menentukan secara langsung masing-masing tugas dan jabatan yang diemban serta tanggung jawab antara atasan dan bawahan. Untuk PT. Indoojaya Agrinusa Pekanbaru struktur organisasi yang mereka pakai adalah organisasi jenis staffline (garis staff) yaitu terdiri dari :

- Pimpinan, yang berfungsi sebagai pengendali operasional perusahaan dan bertanggung jawab secara keseluruhan dalam semua aktivitas perusahaan, dan mempunyai tugas, mengarahkan, merencanakan, dan menetapkan kebijaksanaan serta mengambil keputusan strategis dalam perusahaan.
- Wakil Pimpinan, staff ini berfungsi sebagai pembantu atasan dalam mengawasi baik didalam maupun diluar, staff ini bertugaas memberikan

Hak Cipta Dilindungi Undang-Undang

1. Diarangi mengutip sebagian atau seluruh karya tulis ini tanpa mencantumkan dan menyebutkan sumber:
 - a. Pengutipan hanya untuk kepentingan pendidikan, penelitian, penulisan karya ilmiah, penyusunan laporan, penulisan kritik atau tinjauan suatu masalah.
 - b. Pengutipan tidak merugikan kepentingan yang wajar UIN Suska Riau.
2. Diarangi mengumumkan dan memperbanyak sebagian atau seluruh karya tulis ini dalam bentuk apapun tanpa izin UIN Suska Riau.

laporan kepada atasan dan turun langsung kelapangan melihat kondisi yang ada.

Staff Koordinasi, staff koordinasi ini bertugas membantu pimpinan dalam perencanaan dan pengawasan memberikan masukan-masukan yang berguna dalam kelancaran usaha perusahaan baik secara langsung maupun tidak langsung.

Staaf Teknis, berfungsi sebagai pelaksana dilapangan karena tugasnya adalah mengatur teknis, sebagai aplikasi maka mereka diharuskan turun kelapangan agar aktivitas perusahaan dapat berjalan sebagai mestinya.

Gambar 4.1
STRUKTUR ORGANISASI PT. INDOJAYA AGRINUSA
PEKANBARU

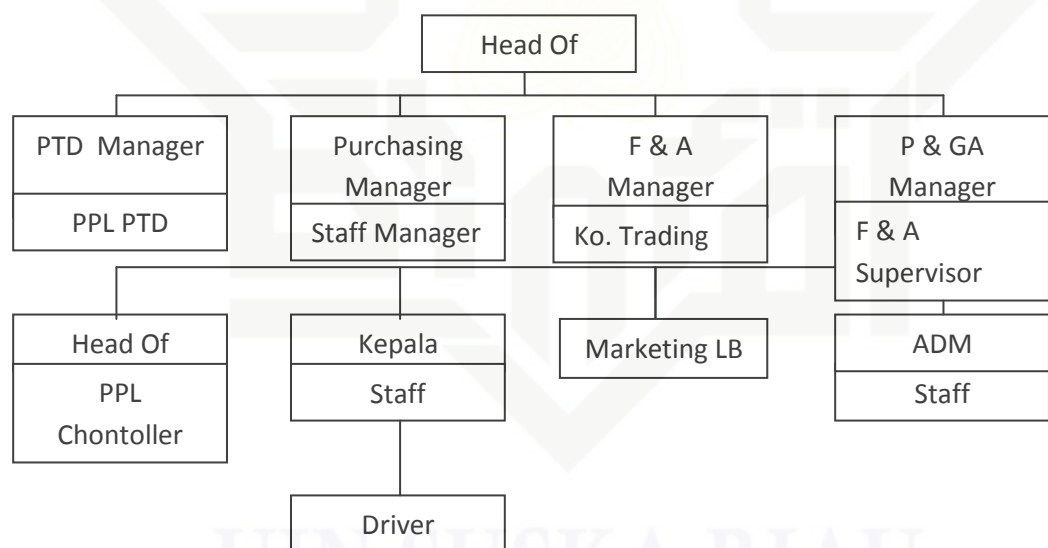

Sumber : PT. Indojoya Agrinusa Pekanbaru

Keterangan:

- P&GA : Pesonalia dan General Affair
 F & A : Fianance dan Accounting
 LB : Live Bird
 Sapronak : sarana Produksi Teknik
 PTD : Poultry Teknik Departemen
 PPL/Controller : Petugas Penyuluh Lapangan

4.3 Aktivitas perusahaan dan Daerah Pemasaran

Dalam penunjang kegiatan sehari-harinya pihak perusahaan mengembangkan lingkup pemasarannya, seiring dengan semakin meningkatnya permintaan produk dari konsumen maka pihak manajemen berupaya mengembangkan sayap usahanya dan meningkatkan kapasitas produksi. Untuk menunjang kesuksesan pemasaran dan lancarnya operasionalisasi produksi maka dikembangkan unit-unit mitra binaan, yang bertujuan sebagai persiapan kebutuhan dari permintaan konsumen tersebut, adapun daerah pemasaran ayam Broiler PT. Indojoya Agrinusa Pekanbaru adalah sebagai berikut:

- Unit Kampar :
Sasaran pemasaran ditunjukkan sebagian besar di daerah pekanbaru dan sisanya sebagian kecil di arahkan didaerah Kampar (kepada pedagang-pedagang Pasar Tradisional)
- Unit Pekanbaru :
Sasaran pemasaran daerah Pekanbaru ditujukan untuk memenuhi kebutuhan wilayah Pekanbaru dan sisanya ditujukan ke Medan dan Riau Kepulauan (KEPRI)
- Unit Kampar Kiri :
Sasaran pemasaran unit ini difokuskan memenuhi kebutuhan masyarakat Kampar Kiri sendiri, melalui perantara pedagang di Pasar Tradisional dan sebagian lagi diarahkan ke pasar - pasar yang ada di Taluk Kuantan.
- Unit Taluk Kuantan :

Hak Cipta Diindungi Undang-Undang

1. Dilarang mengutip sebagian atau seluruh karya tulis ini tanpa mencantumkan dan menyebutkan sumber:
 - a. Pengutipan hanya untuk kepentingan pendidikan, penelitian, penulisan karya ilmiah, penyusunan laporan, penulisan kritik atau tinjauan suatu masalah.
 - b. Pengutipan tidak merugikan kepentingan yang wajar UIN Suska Riau.
2. Dilarang mengumumkan dan memperbanyak sebagian atau seluruh karya tulis ini dalam bentuk apapun tanpa izin UIN Suska Riau.

Hak Cipta Diindungi Undang-Undang

1. Dilarang mengutip sebagian atau seluruh karya tulis ini tanpa mencantumkan dan menyebutkan sumber:
 - a. Pengutipan hanya untuk kepentingan pendidikan, penelitian, penulisan karya ilmiah, penyusunan laporan, penulisan kritik atau tinjauan suatu masalah.
 - b. Pengutipan tidak merugikan kepentingan yang wajar UIN Suska Riau.
2. Dilarang mengumumkan dan memperbanyak sebagian atau seluruh karya tulis ini dalam bentuk apapun tanpa izin UIN Suska Riau.

Sasaran Operasional pemasaran unit ini ditujukan kewilayah Kuantan seningi, dan sisanya diarahkan ke Indragiri Hilir.

Unit Rokan Hilir :

Sasaran pasaran ini ditujukan ke Medan dan Rokan Hilir khususnya wilayah bagan siapi-api dan Bagan Batu.

4.4 Lokasi Perusahaan

Penelitian dilaksanakan pada PT. Indojoya Agrinusa Pekanbaru, perusahaan tersebut berlokasi dan berkedudukan di desa Kualu Nenas km. 27 Jalan Raya Pekanbaru Bangkinang.

