

BAB IV

GAMBARAN UMUM LOKASI PENELITIAN

A. Sejarah Hadirnya PT Riau Media Televisi

Sebagai ibu kota Propinsi Riau, Kota Pekanbaru merupakan wilayah dengan posisi strategis, berada di kawasan Pulau Sumatera. Kota Pekanbaru merupakan wilayah terbuka lintas timur dan barat Sumatera. Tak heran jika perkembangan kota ini dari tahun ke tahun menunjukkan peningkatan yang sangat signifikan. Ini dapat dilihat dari angka perkembangan penduduk, sosial ekonomi, dan budaya.

Data Badan Pusat Statistik (BPS) Propinsi Riau tahun 2002, jumlah penduduk di Kota Pekanbaru mencapai 585.440 jiwa. Namun demikian berdasarkan data BPS Riau yang diambil dari pendataan penduduk Pemilu Legislatif dan Pemilu Presiden / Wakil Presiden tahun 2004, jumlah penduduk mencapai angka 700.000 jiwa.⁵⁴

Perkembangan dan pertumbuhan ekonomi terjadi secara pesat. Di Kota Pekanbaru tumbuh dan berkembang sejumlah perusahaan raksasa, misalnya perusahaan minyak bumi PT Caltex Pacific Indonesia (Pekanbaru, Kabupaten Siak, Kabupaten Bengkalis, Kabupaten Rokan Hilir), perusahaan pulp dan kertas, seperti PT Indah Kiat Pulp dan Paper (Perawang, Kabupaten Siak) dan PT Riau Andalan Pulp dan Paper (Kabupaten Pelalawan), perusahaan perkebunan kelapa sawit PT Perkebunan Nusantara V (kantor pusat Pekanbaru, Perkebunan di Kabupaten Kampar, Kabupaten Rokan Hulu), serta pabrik mie instan PT Indofood Sukses Makmur Tbk (Pekanbaru), dan lain-lain.

Perkembangan pesat inilah yang menjadi dasar Pemerintah Kota Pekanbaru menetapkan visi Kota Pekanbaru 2020: Pekanbaru sebagai pusat pemerintahan Propinsi Riau, Pekanbaru sebagai pusat perdagangan dan jasa, serta Pekanbaru menjadi pusat pengembangan budaya Melayu.

⁵⁴Dokumen Riau Televisi

Hak Cipta Dilindungi Undang-Undang

1. Dilarang mengutip sebagian atau seluruh karya tulis ini tanpa mencantumkan dan menyebutkan sumber:

- a. Pengutipan hanya untuk kepentingan pendidikan, penelitian, penulisan karya ilmiah, penyusunan laporan, penulisan kritik atau tinjauan suatu masalah.
- b. Pengutipan tidak merugikan kepentingan yang wajar UIN Suska Riau.

2. Dilarang mengumumkan dan memperbanyak sebagian atau seluruh karya tulis ini dalam bentuk apapun tanpa izin UIN Suska Riau.

Industri televisi diyakini sebagai media yang mampu menampilkan informasi, berita, dan hiburan secara audio visual, industri televisi juga menjadi *agent of change* yang berperan penting di era informatika serta globalisasi saat ini.

Guna mendukung program Pemerintah Kota Pekanbaru dengan masyarakatnya yang sangat heterogen dengan tingkat pertumbuhan ekonomi mencapai 4,2 % setahun (melebihi angka pertumbuhan ekonomi nasional), dipandang perlu dan penting adanya keberadaan media massa khususnya televisi swasta yang berbasis stasiun lokal. Selain itu, tanpa adanya televisi dengan basis stasiun lokal yang mengusung semangat melestarikan budaya Melayu di Pekanbaru, maka tak dapat dihindari cepat atau lambat, sebuah kepastian bahwa masyarakat Pekanbaru akan semakin mengalami keterasingan terhadap budaya mereka sendiri. Kehadiran televisi lokal dengan muatan lokal, akan menguatkan ketahanan budaya Melayu masyarakat. Oleh karena itu, PT Riau Media Televisi (RIAU TV) hadir untuk memenuhi kebutuhan masyarakat di Pekanbaru dan sekitarnya untuk menampilkan program-program yang mempunyai khas Melayu sesuai dengan budaya masyarakat Pekanbaru, di mana masyarakat Pekanbaru dapat menonton “dirinya” sendiri.

B. Profil Riau Televisi

PT Riau Televisi merupakan anak perusahaan dari Riau Pos Group yang merupakan perusahaan surat kabar yang memiliki pembaca terbanyak di daerah Sumatra. Riau Pos merupakan salah satu surat kabar yang tergabung di dalam jaringan surat kabar terbesar di Indonesia yang diberi nama JPNN (Jawa Pos News Network) yang merupakan bagian dari Jawa Pos Group.

PT Riau Televisi telah berkembang menjadi kelompok perusahaan yang modern yang memiliki 3 anak perusahaan, yaitu:

1. Riau Televisi, merupakan stasiun televisi lokal pertama di Indonesia.
2. PT Media Sejahtera, perusahaan jasa yang bergerak di bidang promosi.
3. Fresh Radio (PT Radio Suara Fajar Safitri), merupakan stasiun radio yang memiliki program dialog, infotainment, dll, yang disesuaikan dengan tema

Hak Cipta Dilindungi Undang-Undang

1. Dilarang mengutip sebagian atau seluruh karya tulis ini tanpa mencantumkan dan menyebutkan sumber:
 - a. Pengutipan hanya untuk kepentingan pendidikan, penelitian, penulisan karya ilmiah, penyusunan laporan, penulisan kritik atau tinjauan suatu masalah.
 - b. Pengutipan tidak merugikan kepentingan yang wajar UIN Suska Riau.
2. Dilarang mengumunkan dan memperbanyak sebagian atau seluruh karya tulis ini dalam bentuk apapun tanpa izin UIN Suska Riau.

radio tersebut “Modern, Life Style, Entertainment, serta musik yang mayoritas beraliran jazz”⁵⁵

Jangkauan siaran Riau Televisi (Rtv) tidak hanya Kota Pekanbaru, tetapi menjangkau beberapa kabupaten dan kota lain, seperti Kota Dumai, Kabupaten Rokan Hulu, Kabupaten Rokan Hilir, dan Kabupaten Bengkalis. Adapun daya pancar Riau Televisi adalah sebagai berikut:

Tabel 4.1 :
Jangkauan Siaran Riau Televisi

Daerah	Daya	Channel	Keterangan
Pekanbaru	10.000 watt	46	
Dumai	5.000 watt	50	
Rokan Hulu	5.000 watt	23	
Rokan Hilir	5.000 watt	22	
Bengkalis	4.000 watt	23	
Mandau	5.000 watt	Perencanaan	TV Kabel 1500 pelanggan
Kuantan	4.000 watt	Perencanaan	
Singingi	5.000 watt	Perencanaan	
Indragiri	5.000 watt	Perencanaan	TV Kabel 1200 pelanggan
Hilir	5.000 watt	Perencanaan	
Indragiri			
Hulu			
Kampar			

C. Visi dan Misi PT Riau Media Televisi

PT Riau Media Televisi hadir dengan visi menjadikan Propinsi Riau sebagai pusat perekonomian dan pengembangan kebudayaan Melayu dalam masyarakat yang agamis di Asia Tenggara 2020. Untuk mewujudkan visi tersebut, PT Riau Media Televisi menyiapkan langkah-langkah strategis berupa misi yaitu:

⁵⁵Dokumen Riau Televisi

Hak Cipta Dilindungi Undang-Undang

1. Dilarang mengutip sebagian atau seluruh karya tulis ini tanpa mencantumkan dan menyebutkan sumber:
 - a. Pengutipan hanya untuk kepentingan pendidikan, penelitian, penulisan karya ilmiah, penyusunan laporan, penulisan kritik atau tinjauan suatu masalah.
 - b. Pengutipan tidak merugikan kepentingan yang wajar UIN Suska Riau.
2. Dilarang mengumunkan dan memperbanyak sebagian atau seluruh karya tulis ini dalam bentuk apapun tanpa izin UIN Suska Riau.

1. Membuat dan menayangkan program-program siaran sebagai barometer tercepat dan terakurat melalui program-program berita yang ditayangkan dalam kurun waktu 3 (tiga) tahun terakhir.
2. Membuat dan menayangkan program-program siaran yang mampu meningkatkan ketahanan budaya Melayu dalam menghadapi era globalisasi.
3. Membuat dan menayangkan program-program siaran pemersatu budaya-budaya daerah di Riau dalam rangka memperkuat budaya nasional dalam NKRI.
4. Menjadi sarana untuk mendokumentasikan budaya-budaya Melayu yang sudah langka.
5. Membuat dan menayangkan program-program siaran yang mampu memperkuat dpelaksanaan otonomi daerah dan masyarakat madani di Riau.
6. Mengembangkan dan menayangkan beragam program siaran sebagai media informasi, pendidikan, hiburan yang sehat, dan mempunyai kontrol sosial di masyarakat.⁵⁶

⁵⁶Dokumen Riau Televisi

Hak Cipta Dilindungi Undang-Undang

1. Dilarang mengutip sebagian atau seluruh karya tulis ini tanpa mencantumkan dan menyebutkan sumber:
 - a. Pengutipan hanya untuk kepentingan pendidikan, penelitian, penulisan karya ilmiah, penyusunan laporan, penulisan kritik atau tinjauan suatu masalah.
 - b. Pengutipan tidak merugikan kepentingan yang wajar UIN Suska Riau.
2. Dilarang mengumunkan dan memperbanyak sebagian atau seluruh karya tulis ini dalam bentuk apapun tanpa izin UIN Suska Riau.

D. Struktur Organisasi Riau Televisi

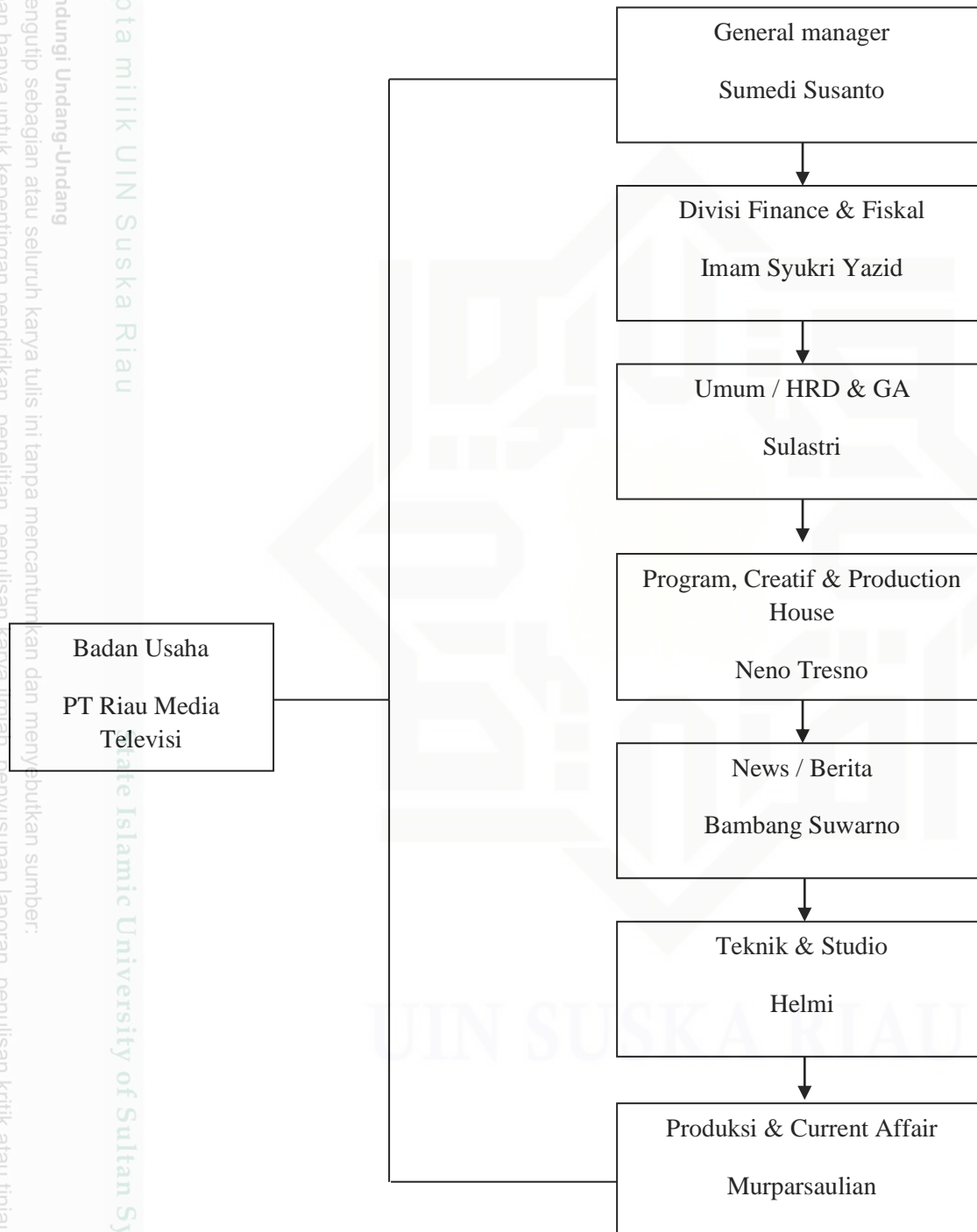

Gambar 4.1 : Struktur Organisasi Riau Televisi

Hak Cipta Dilindungi Undang-Undang

© Hak cipta milik UIN Suska Riau

State Islamic University of Sultan Syarif Kasim Riau

1. Dilarang mengutip sebagian atau seluruh karya tulis ini tanpa mencantumkan dan menyebutkan sumber:
 - a. Pengutipan hanya untuk kepentingan pendidikan, penelitian, penulisan karya ilmiah, penyusunan laporan, penulisan kritik atau tinjauan suatu masalah.
 - b. Pengutipan tidak merugikan kepentingan yang wajar UIN Suska Riau.
2. Dilarang mengemukakan dan memperbanyak sebagian atau seluruh karya tulis ini dalam bentuk apapun tanpa izin UIN Suska Riau.

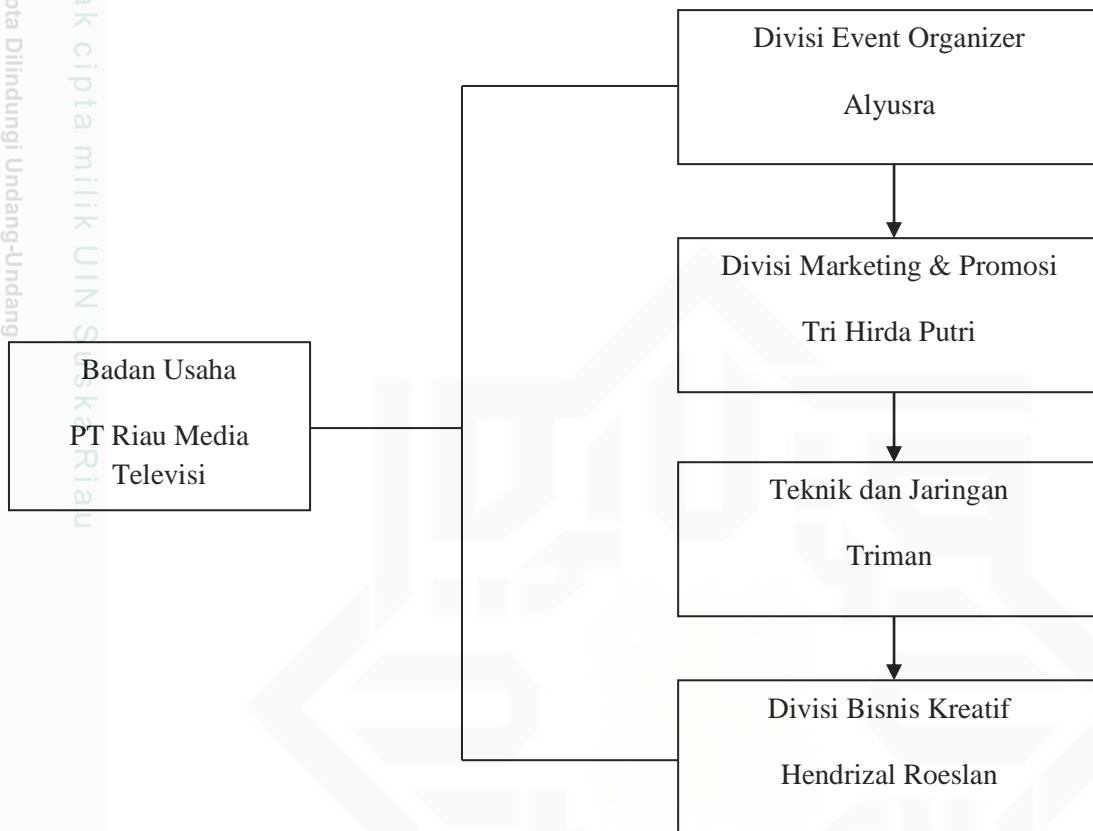

Gambar 4.2 : Struktur Organisasi Riau Televisi

Berikut daftar personil Riau Media Televisi:

- 1. Badan Usaha** : PT. Riau Media Televisi
- 2. General Manager** : Sumedi Susanto
- 3. Deputi Operasional**
 - a. Bidang Usaha dan program : Laras Hati
 - b. Bidang News : Bambang Suwarno
 - c. Bidang Teknik dan Jaringan : Zulhedi
- 4. Departemen dan Produksi**
 - a. Finance dan Fiskal
 - Manager : Imam Syukri Yazid
 - Ass. Manager/Kasir : Nazirah Riyanti
 - Kabag Account dan Pajak : Endang Fatmawati
 - ADM : Dony Agustion

Hak Cipta Dilindungi Undang-Undang

1. Dilarang mengutip sebagian atau seluruh karya tulis ini tanpa mencantumkan dan menyebutkan sumber:

- a. Pengutipan hanya untuk kepentingan pendidikan, penelitian, penulisan karya ilmiah, penyusunan laporan, penulisan kritik atau tinjauan suatu masalah.
- b. Pengutipan tidak merugikan kepentingan yang wajar UIN Suska Riau.

2. Dilarang mengemukakan dan memperbanyak sebagian atau seluruh karya tulis ini dalam bentuk apapun tanpa izin UIN Suska Riau.

b. Umum / HRD dan GA

Manager : Sulastri
 Kabag HRD dan Transportasi : Pranjit Susandi
 Kabag Umum : Purnama Sari
 : Sutriono (koord), Syaiful, Eko Chuacer,
 : Supriadi Muslimin, Rizky Saputra Fenaldi,
 : Yoza Ridho Walidi, Rolly Bernando,
 : Zainur Endri, Rudi Fili

c. Program, Creatif, dan Production House

Manager : Neno Tresno
 Ass. Mng iklan dan Marketing : Welly Permana
 Kabag Desain dan Grafis : Dona Suhery, Wahyudi Saputra
 Ass. Mng adm / Wardrobe : Heriyanti, Kartika Suri, M. Ari Saputra,
 : Jesno Safresni, Vini Vistidi
 Kabag Kreatif dan PH : Rofi Adi Syabanto
 Kabag Editing : M. Reza Wahyudi, Ahmad Ridwan
 Kabag Kameramen dan PH : Hendra Rika, Rio Aprianto (koord),
 : Rahmad Bagus Hadi, Ismail Noer Harahap
 Kabag Program dan kreatif : Sonny Sakul
 Studio
 Koord : David Budi Setyo, Septian Eko Saputra
 Produser : Syamsuyan Bahrundi

d. News

Pimpinan Redaksi : Bambang Suwarno
 Wakil Pimred : Mardiansyah
 Redaktur Pelaksana : Peramasdino
 Koord. Liputan : Ridwan Leboy
 Ass. KL : Alsepriadi
 Redaktur : Billi Pranata, Heru Rinaldo, Ledi Yanetri,
 : Fresty Boesya Layonda

Hak Cipta Dilindungi Undang-Undang

1. Dilarang mengutip sebagian atau seluruh karya tulis ini tanpa mencantumkan dan menyebutkan sumber:
 - a. Pengutipan hanya untuk kepentingan pendidikan, penelitian, penulisan karya ilmiah, penyusunan laporan, penulisan kritik atau tinjauan suatu masalah.
 - b. Pengutipan tidak merugikan kepentingan yang wajar UIN Suska Riau.
2. Dilarang mengumumkan dan memperbanyak sebagian atau seluruh karya tulis ini dalam bentuk apapun tanpa izin UIN Suska Riau.

1. Reporter dan Kameramen

Kabag Kameramen	: M. Idrus Lubis
Koord. Kameramen	: Fahri Rubiyanto
	: Alsepriadi, Alhafis, Ratih Harisa,
	: Heru Rinaldo, Yogi Sastra Rahardja,
	: Ahad Laila Isnin, Devi Hendrawan,
	: Ledi Yanetri, Sugiarto, Danata,
	: Billi Pranata, Randi Saputra, Irwansyah,
	: Riri Novika, Fresty Boesya Layonda,
	: Andi Rafelindo, Chairulnas,
	: Febiyo Bayusula,
	: Ririn Agustina Al Fajri (Kuansing),
	: Adi Santoso (Duri), Rusdianto (Kampar),
	: Jerihmansyah (Pelalawan),
	: Agus G. Putra (Padang), M. Isnaini
	: (Meranti), Ipung Sadewo (Siak),
	: Dody Agustian (Inhil)

2. Editing / Dubbing / Grafis

Kabag	: M. Faisal
	: Musromi Pratama, Syahrudin, Ikhsan

3. Produser dan Presenter : Wan Sandrawati, Meliani Zunita

4. Ass. Manager Redaksi : Idrawati

e. Teknik dan Studio

Manager	: Helmi
---------	---------

1. Kameramen

Kabag	: Sariyandi
	: Malasiono, Nofriyon, Ikwil Mustafa

2. Studio / On air

Kabag	: Alkasmiyanri
	: Apriani, Rahman Hakim, Ade Firmsyah,

Hak Cipta Dilindungi Undang-Undang

1. Dilarang mengutip sebagian atau seluruh karya tulis ini tanpa mencantumkan dan menyebutkan sumber:

- a. Pengutipan hanya untuk kepentingan pendidikan, penelitian, penulisan karya ilmiah, penyusunan laporan, penulisan kritik atau tinjauan suatu masalah.
- b. Pengutipan tidak merugikan kepentingan yang wajar UIN Suska Riau.

2. Dilarang mengumumkan dan memperbanyak sebagian atau seluruh karya tulis ini dalam bentuk apapun tanpa izin UIN Suska Riau.

	: Janatra Anandes, Budi S. Buana
3. IT dan Jaringan	
Kabag	: Romi Andri
	: Are Yuananta
4. Teknisi dan Maintenance	
Kadep	: Indra Siska
Koord. Maintenance	: M. Rizal
	: Ridhotillah, Andri Ramadhan
f. Produksi dan Current Affair	
Manager	: Murparsaulian
Ass. Manager	: Mukhatarudin Harahap
1. Kameramen	
Kabag	: Tri Budi Hartono
	: Andi Wijaya, Hendra Putra,
	: Robert Suhendra, Ramadhansyah,
	: Khairi, Arrif Rizky
2. Editing Produksi	
Kabag Editing	: Chairil Ambia
	: Arif Budiman, Ahmadi Jefri
	: Nasution, Syahroni Gultom,
	: Wendra Gunawan
3. Reporter Produksi	
Kabag	: Donny Haris
Koord.	: Dodita
	: Afriyanti, Doni Eka Putra, Hasnul,
	: Arifin, Friska, Rika Rizky
G. Divisi Event Organizer	
Manager	: Alyusra
Adm. EO	: Desi Hartati
	: Wemphy Hadi P., Arizal Permata Junaidi,
	: Nick Diocto

Hak Cipta Dilindungi Undang-Undang

1. Dilarang mengutip sebagian atau seluruh karya tulis ini tanpa mencantumkan dan menyebutkan sumber:
 - a. Pengutipan hanya untuk kepentingan pendidikan, penelitian, penulisan karya ilmiah, penyusunan laporan, penulisan kritik atau tinjauan suatu masalah.
 - b. Pengutipan tidak merugikan kepentingan yang wajar UIN Suska Riau.
2. Dilarang mengumunkan dan memperbanyak sebagian atau seluruh karya tulis ini dalam bentuk apapun tanpa izin UIN Suska Riau.

H. Divisi Marketing dan Promosi

Manager	: Tri Hilda Putri
1. Kepala Divisi	: Sujarno
2. Marketing dan Adm.	
Kepala Divisi Marketing	: Azetli
Kabag Adm. Marketing	: Nesia Anggraini
	: Lolita Hardi, Ika Deasy Suryani
	: Heldinnie Gusty Atiqah
3. Dokumentasi dan Promosi	
Kabag	: Aris Rinaldi
	: Zepo Mulya, Dede Kurniawan

I. Teknik dan Jaringan

Manager	: Triman
Ass. Manager	: Yan Cahyadi
Adm. Jaringan	: Sri Wahyuni Perdana
1. Rohul Media Televisi	: Yuhendra
2. Dumai Media Televisi	: Ahmad Mulyono
3. Rohil Media Televisi	: Margono
4. Bengkalis Media Televisi	: Khairul Effendi
5. Inhil Media Televisi	: M. Zaini Dalimunthe

5. Bisnis Creatif Division

Radio Website, TV Jaringan

1. Manager Fresh Radio	: Hendrizal Roeslan
Assisten	: M. Idrus
Pelaksana Operasi (PO)	: Hardianis Alkhusari
	: Endang Kesumawati, Rahmat Rinaldi,
	: Galang Maulana
2. Detak Riau News. Com	
Pimpinan Perusahaan	: Luna Agustin

Hak Cipta Dilindungi Undang-Undang

1. Dilarang mengutip sebagian atau seluruh karya tulis ini tanpa mencantumkan dan menyebutkan sumber:
 - a. Pengutipan hanya untuk kepentingan pendidikan, penelitian, penulisan karya ilmiah, penyusunan laporan, penulisan kritik atau tinjauan suatu masalah.
 - b. Pengutipan tidak merugikan kepentingan yang wajar UIN Suska Riau.
2. Dilarang mengumumkan dan memperbanyak sebagian atau seluruh karya tulis ini dalam bentuk apapun tanpa izin UIN Suska Riau.

Redaktur Pelaksana News	: Nurbaiti
Redaktur Pelaksana Program dan Marketing	: Dina Febrina
Redaksi dan Admin	: Juliadi, Hendra Ardian, : Diana Purnama Sari, Riski Kurniawan, : Dedek

E. Struktur Organisasi Program Jeruji

Penanggung Jawab	: Bambang Suwarno
Penanggung Jawab Pemasaran	: Tri Hilda Putri
Penanggung Jawab Studio	: Triman
Penanggung Jawab Keuangan	: Imam Syukri
Produser	: Ridwan Leboy, Mardiansyah
Penanggung Jawab Kameramen	: M. Idrus Lubis
Kameramen	: Devi Hendrawan Ahad Laila Isnin Nata
Reporter	: Devi Hendrawan Yogi Sastra Ahad Laila Isnin
Presenter	: Wempi
Koordinator Liputan	: Ridwan Leboy
Editor	: M. Faisal
Grafis	: Ujenk
Transportasi	: Pranjit CS