

## BAB IV

### GAMBARAN UMUM PANTI ASUHAN

#### A. Sejarah Berdirinya Panti Asuhan Baiturrahman

Pendirian panti asuhan Baiturrahman berdiri atas dasar pemikiran Bapak H. Anas Ali, BAc yang ingin mendirikan panti asuhan dengan tujuan untuk membantu anak-anak yatim piatu atau bagi keluarga yang kurang mampu namun memiliki keinginan untuk sekolah. Sehingga keinginan atas pendirian panti tersebut di rapatkan di masjid yang didirikan oleh bapak Anas, yang dihadiri oleh Bapak Lurah Sail, ketua RW 07 dan seluruh RT di kawasan RW 07 serta di hadiri pemuka masyarakat untuk membahas tentang pendirian panti tersebut. Sehingga hasil keputusan rapat pendirian panti tersebut di tanah Bapak H. Anas Ali, atau di samping masjid Azzahidin<sup>50</sup>. Adapun pengurus panti yang disahkan dalam hasil rapat tersebut adalah :

Nama Panti	: Baiturrahman
Ketua	: H. Anas Ali, BAc
Wakil	: Abdul Wahab
Status tempat	: Milik pribadi yang dibangun diatas tanah Bapak H. Anas Ali BAc

Selanjutnya rekrutmen dimuali sejak tahun 2006, untuk tahap pertama anak asuh di terima sejumlah lima orang. Kegiatan yang dilakukan di panti dimulai dari hal-hal yang paling sederhana seperti menghidupkan ibadah

<sup>50</sup> Alwizar (Wawancara) 12 Oktober 2017 di ruangan tamu panti asuhan Baiturrahman

Hak Cipta Dilindungi Undang-Undang

1. Dilarang mengutip sebagian atau seluruh karya tulis ini tanpa mencantumkan dan menyebutkan sumber:

- a. Pengutipan hanya untuk kepentingan pendidikan, penelitian, penulisan karya ilmiah, penyusunan laporan, penulisan kritik atau tinjauan suatu masalah.
- b. Pengutipan tidak merugikan kepentingan yang wajar UIN Suska Riau.

2. Dilarang mengumumkan dan memperbanyak sebagian atau seluruh karya tulis ini dalam bentuk apapun tanpa izin UIN Suska Riau.

yaumiyah secara bersama-sama di masjid, menjadi imam, muadzin, dan iqomah, bertanggung jawab terhadap kewajiban dan tanggung jawab masing masing seperti mencuci pakaian mencuci piring sehabis makan menyeterika pakaian dan lain sebagainya, selain itu anak asuh juga di berikan informasi tentang sikap kemandirian, kebersamaan, cinta kasih dan tolong menolong.

## B. Visi dan Misi

### 1. Visi Panti Asuhan Baiturrahman

“Membentuk Anak Berkepribadian yang mandiri, jujur, inofatif dan bertanggung jawab.”<sup>51</sup>

### 2. Misi Panti Asuhan Baiturrahman

- a. Menyelamatkan anak-anak yatim piatu dan keluarga yang tidak mampu untuk menyekolahkan anaknya
- b. Mengembangkan potensi dasar anak sesuai dengan kompetensi yang dimilikinya.
- c. Melatih anak asuh untuk dapat hidup mandiri sehingga dapat mengatur dan mengurus diri secara optimal
- d. Mendorong anak asuh untuk bersifat jujur dan bertanggung jawab.

## C. Tujuan

Sebagaimana cita-cita yang diperjuangkan sejak awal berdirinya panti asuhan Baiturrahman yakni terciptanya peningkatan taraf hidup, kesejahteraan umat, serta peningkatan pengamalan nilai-nilai agama dan kehidupan sehari-hari di masyarakat.

<sup>51</sup> Dokumentasi panti asuhan Baiturrahman



**D. Struktur organisasi**<sup>3</sup>

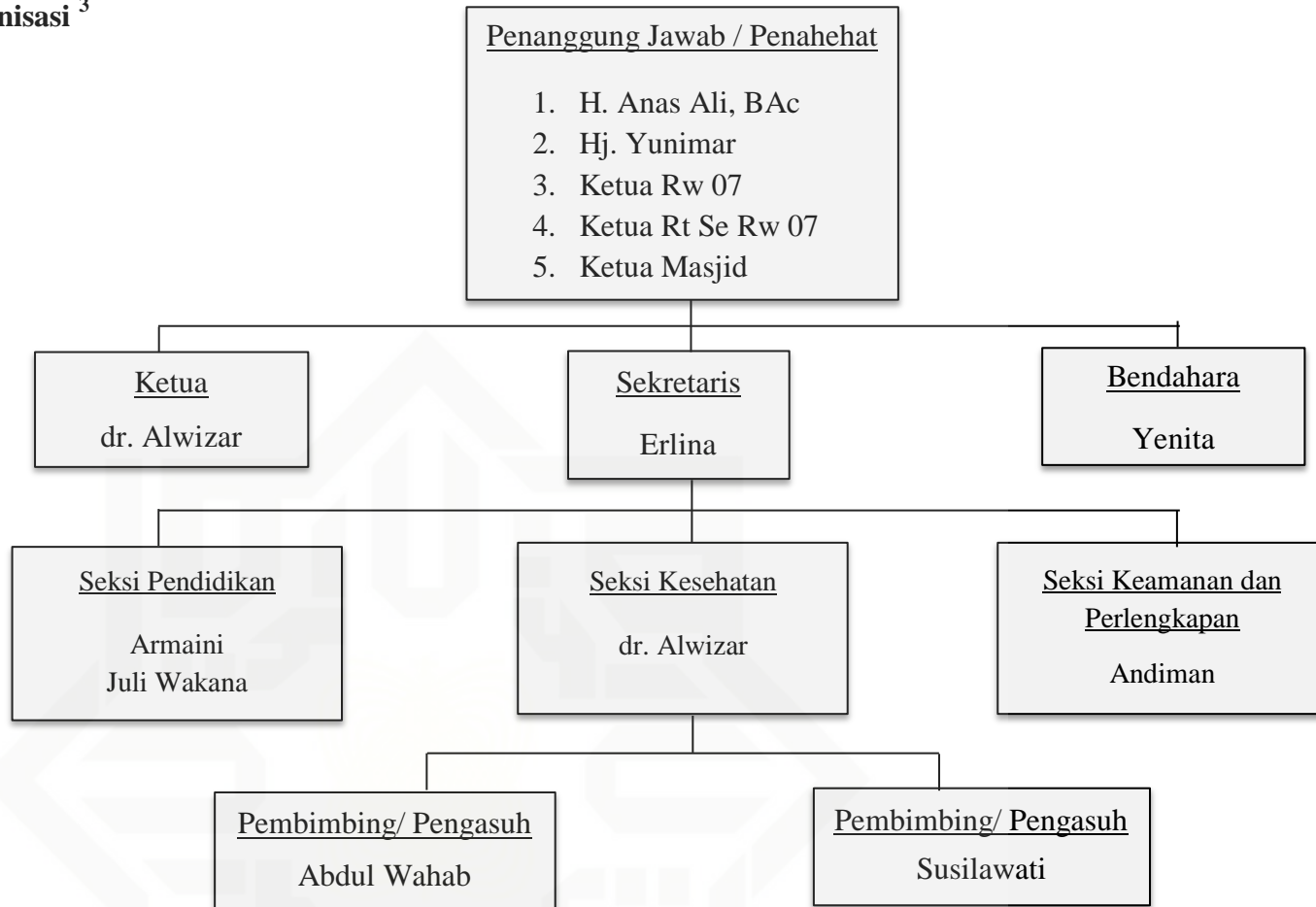

<sup>3</sup> Dokumentasi Panti Asuhan Baiturrahman Kota Pekanbaru

Hak Cipta Dilindungi Undang-Undang

Hak cipta milik UIN Suska Riau

State Islamic University

1. Dilarang mengutip sebagian atau seluruh karya tulis ini tanpa mencantumkan dan menyebutkan sumber:  
 a. Pengutipan hanya untuk kepentingan pendidikan, penelitian, penulisan karya ilmiah, penyusunan laporan, penulisan  
 b. Pengutipan tidak merugikan kepentingan yang wajar UIN Suska Riau.  
 2. Dilarang mengumumkan dan memperbanyak sebagian atau seluruh karya tulis ini dalam bentuk apapun tanpa izin

1. Dilarang mengutip sebagian atau seluruh karya tulis ini tanpa mencantumkan dan menyebutkan sumber:
  - a. Pengutipan hanya untuk kepentingan pendidikan, penelitian, penulisan karya ilmiah, penyusunan laporan, penulisan kritik atau tinjauan suatu masalah.
  - b. Pengutipan tidak merugikan kepentingan yang wajar UIN Suska Riau.
2. Dilarang mengumumkan dan memperbanyak sebagian atau seluruh karya tulis ini dalam bentuk apapun tanpa izin UIN Suska Riau.

## E. Program Kegiatan

**Tabel 1. Program Kegiatan Harian Panti Asuhan Baiturrahman**

Waktu	Kegiatan
04.55 – 05.20	Sholat subuh berjamaah di Masjid
05.20 – 05.30	Baca Al Quran
05.30 – 06.00	Piket
06.00 – 06.30	Mandi dan sarapan
06.30 – 14.00	Sekolah
14.00 – 15.45	Makan siang dan istirahat
15.47 – 16.10	Sholat Ashar berjamaah di Masjid
16.10 – 17.00	Olahraga
17.00 – 17.30	Piket, mandi dan siap-siap sholat Maghrib
17.30 – 18.25	Duduk santai
18.25 – 18.40	Sholat Maghrib berjamaah
18.40 – 19.40	Membaca Al Quran / Ngaji
19.40 – 20.05	Sholat Isya' berjamaah
20.05 – 20.30	Makan malam
20.30 – 21.30	Belajar
21.30 – 22.30	Istirahat/ Nonton TV
22.30 – 04.55	Tidur

(Sumber data: Dokumentasi Panti Asuhan Baiturrahman Kota Pekanbaru)

## F. Program Unggulan

1. Belajar Tahsin Al Quran
2. Les Bahasa Arab
3. Les Bahasa Inggris
4. Pengembangan keterampilan
5. Les Kaligrafi
6. Latihan pidato
7. Ceramah agama<sup>53</sup>

<sup>53</sup> Wahab (wawancara) 16 Oktober 2017 di Panti Asuhan Baiturrahman