

Hak Cipta Dilindungi Undang-Undang

1. Dilarang mengutip sebagian atau seluruh karya tulis ini tanpa mencantumkan dan menyebutkan sumber:

- a. Pengutipan hanya untuk kepentingan pendidikan, penelitian, penulisan karya ilmiah, penyusunan laporan, penulisan kritik atau tinjauan suatu masalah.
- b. Pengutipan tidak merugikan kepentingan yang wajar UIN Suska Riau.

2. Dilarang mengumunkan dan memperbanyak sebagian atau seluruh karya tulis ini dalam bentuk apapun tanpa izin UIN Suska Riau.

BAB IV

GAMBARAN UMUM TENTANG LOKASI PENELITIAN

A. Sejarah Singkat

Kelurahan Batu Bersurat adalah suatu wilayah yang berada di kecamatan XIII Koto Kampar Kabupaten Kampar. Awalnya Batu Bersurat adalah sebuah desa, dari sebuah desa tersebut memiliki bagian-bagian wilayah. Wilayah tersebut adalah Batu Bersurat, Binamang, Koto Tengah, dan Lubuk agung. Masing-masing wilayah dipimpin oleh seorang Rukun Kampung (RK). Pada tahun 1980 Batu Bersurat di ganti dari status Desa menjadi Kelurahan yaitu Kelurahan Batubersurat. Pada tahun 1990 pemerintah menetapkan akan di bangun waduk PLTA Koto Panjang, dahulunya sebelum terjadi genangan waduk PLTA Koto Panjang. Kecamatan ini terdiri dari 13 desa. Namun karena pengaruh dari Waduk PLTA Koto Panjang tersebut sehingga sekarang Kecamatan XIII Koto Kampar telah mekar sehingga menjadi 18 desa. Dan Kelurahan Batu Bersurat tetap menjadi Ibu Kota Kecamatan XIII Koto Kampar.³⁸

B. Letak Geografis Dan Demografis

Wilayah Kelurahan Batu Bersurat Kecamatan XIII Koto Kampar yaitu dengan luas wilayah $\pm 26,762$ ha. Yang terdiri dari 3 Kelurahan dengan keadaan tanah yang berbukit-bukit dan merupakan dataran tinggi. Kelurahan Batu Bersuat mempunyai batas wilayah yang berbatasan dengan dengan desa sebagai berikut :

³⁸ Kantor Lurah Batu Bersurat Kecamatan XIII Koto Kampar

- a. Sebelah Utara berbatasan dengan Ranah Sungkai
- b. Sebelah Selatan berbatasan dengan Pangkalan
- c. Sebelah Barat berbatasan dengan Binamang
- d. Sebelah Timur berbatasan dengan Tanjung Alai

Adapun jarak Kelurahan Batu Bersurat dari pemerintahan adalah sebagai berikut :

- a. Jarak dari pusat pemerintahan Ibu Kota Kabupaten adalah \pm 45 KM.
- b. Jarak dari pusat pemerintahan Ibu Kota Propinsi adalah \pm 116 KM.³⁹

C. Keadaan dan Jumlah Penduduk

Penduduk Kelurahan Batu Bersurat pada tahun 2015 berjumlah 2680 jiwa dengan jumlah KK (Kepala Keluarga) 711 KK terdiri dari 16 RT dengan penduduk terbesar di RT 003 dengan jumlah 246 jiwa yang terdiri dari 125 yang berjenis kelamin laki-laki dan 121 yang berjenis kelamin perempuan, sedangkan jumlah KK sebesar 68 KK. Sedangkan penduduk yang paling sedikit terdapat di RT 16 dengan jumlah 98 jiwa yang terdiri dari 53 yang berjenis kelamin laki-laki dan 45 yang berjenis kelamin perempuan, sedangkan jumlah KK sebanyak 26. Untuk lebih jelasnya dapat dilihat pada tabel berikut

³⁹ Kantor Lurah Kecamatan XIII Koto Kampar.

Hak Cipta Dilindungi Undang-Undang

1. Dilarang mengutip sebagian atau seluruh karya tulis ini tanpa mencantumkan dan menyebutkan sumber:
 - a. Pengutipan hanya untuk kepentingan pendidikan, penelitian, penulisan karya ilmiah, penyusunan laporan, penulisan kritik atau tinjauan suatu masalah.
 - b. Pengutipan tidak merugikan kepentingan yang wajar UIN Suska Riau.
2. Dilarang mengumunkan dan memperbanyak sebagian atau seluruh karya tulis ini dalam bentuk apapun tanpa izin UIN Suska Riau.

Tabel 1. Jumlah Penduduk Dan KK Menurut Jenis Kelamin Di Kelurahan Batu Bersurat

No	RT	KK	Jiwa		
			Lk	Pr	Jumlah
1	001	51	112	99	211
2	002	57	117	111	228
3	003	68	125	121	246
4	004	51	108	104	212
5	005	57	113	103	216
6	006	47	92	76	168
7	007	47	96	79	175
8	008	33	66	58	124
9	009	46	106	75	181
10	010	41	72	73	145
11	011	50	90	97	187
12	012	48	89	77	166
13	013	33	61	56	117
14	014	29	60	46	106
15	015	27	56	44	100
16	016	26	53	45	98
Total		711 KK	1416	1264	2680

Sumber : Rekapitulisai Kk dan Jiwa Kelurahan Batu Bersurat Tahun 2015

Berdasarkan tabel diatas dapat disimpulkan bahwa jumlah penduduk terbesar terdapat di RT 003 sebesar 246 jiwa dengan jumlah laki-laki 125 jiwa dan perempuan 121 jiwa, sedangkan jumlah penduduk terkecil terdapat di RT 16 sebesar 98 jiwa dengan jumlah laki-laki 53 dan jumlah perempuan 45 jiwa. Di Kelurahan Batu Bersurat terdapat 3 suku yaitu suku Domo, suku Melayu, suku Pitopang. Yang mana dari ketiga suku ini adalah suku asli masyarakat Kelurahan Batu Bersurat tersebut. Dan diantar suku-suku tersebut jumlah suku

Hak Cipta Dilindungi Undang-Undang

1. Dilarang mengutip sebagian atau seluruh karya tulis ini tanpa mencantumkan dan menyebutkan sumber:
 - a. Pengutipan hanya untuk kepentingan pendidikan, penelitian, penulisan karya ilmiah, penyusunan laporan, penulisan kritik atau tinjauan suatu masalah.
 - b. Pengutipan tidak merugikan kepentingan yang wajar UIN Suska Riau.
2. Dilarang mengumumkan dan memperbanyak sebagian atau seluruh karya tulis ini dalam bentuk apapun tanpa izin UIN Suska Riau.

Domo yang paling banyak di Kelurahan Batu Bersurat yaitu sebanyak 300 KK, yang terdiri dari 3 lingkungan.

Tabel 2. Jumlah Suku Domo

No	Lingkungan	Jumlah KK	Persentase (%)
1	Lingkungan Ngalau Indah	52	17
2	Lingkungan Batu Bersurat	150	50
3	Lingkungan Pasar	98	33
	Jumlah	300	100

Maka dapat dilihat suku Domo yang paling banyak terdapat pada Lingkungan Batu Bersurat yang berjumlah 150 KK atau 50 % dari jumlah suku Domo yang ada di Kelurahan Batu Bersurat seluruhnya. Kemudian Lingkungan Pasar berjumlah 98 KK atau 33 %, sedangkan suku Domo yang paling sedikit terdapat di Lingkungan Ngalau Indah berjumlah 52 atau 17 %. Sedangkan data penduduk berdasarkan tingkat usia, dapat dilihat pada tabel di bawah ini :

Tabel 3. Jumlah Penduduk Berdasarkan Tingkat Usia Di Kelurahan Batu Bersurat Tahun 2016

No	Indikator	Jumlah		
		Laki-laki	Perempuan	Total
1	0 - 12 bulan	8	11	19
2	1 - 6 tahun	111	100	211
3	6 - 12 tahun	182	111	293
4	12-15 tahun	96	99	195
5	15-18 tahun	109	94	203
6	18-21 tahun	122	111	233
7	21-40 tahun	479	416	895
8	40-65 tahun keatas	318	313	631
	Jumlah total	1425	1255	2680

Sumber : Kantor Kelurahan Batu Bersurat tahun 2017.

Hak Cipta Dilindungi Undang-Undang

1. Dilarang mengutip sebagian atau seluruh karya tulis ini tanpa mencantumkan dan menyebutkan sumber:
 - a. Pengutipan hanya untuk kepentingan pendidikan, penelitian, penulisan karya ilmiah, penyusunan laporan, penulisan kritik atau tinjauan suatu masalah.
 - b. Pengutipan tidak merugikan kepentingan yang wajar UIN Suska Riau.
2. Dilarang mengumumkan dan memperbanyak sebagian atau seluruh karya tulis ini dalam bentuk apapun tanpa izin UIN Suska Riau.

D. Pendidikan

Pendidikan merupakan sebagai wahana untuk membekali manusia dengan pengetahuan modal dasar bagi pembangunan dan juga ikut mengetahui tingkat sosial dan ekonomi seseorang. Pendidikan di Kelurahan Batu Bersurat cukup baik, bahkan bisa dikatakan baik. Kebanyakan masyarakat Kelurahan Batu Bersurat sudah menyadari akan pentingnya pendidikan bagi anak cucu mereka. Untuk itu masyarakat di daerah ini sudah banyak menyekolahkan anaknya tidak hanya sampai kejenjang pendidikan sekolah menengah umum (SMU/Sederajat) saja, tetapi sudah banyak juga yang menyekolahkan anak mereka sampai menamatkan perguruan tinggi/ sederajat. Untuk lebih jelas mengenai gambaran ini maka dapat dilihat pada tabel berikut ini :

Tabel 4. Keadaan Penduduk Menurut Jenjang Pendidikan

No	Jenjang Pendidikan	Jumlah (orang)
1	Buta aksara	35
1	Belum Sekolah	195
2	Sekolah taman kanak-kanak	16
3	Sekolah dasar	994
4	SLTP/Sederajat	829
5	SLTA/Sederajat	485
6	Akademi (D1-D3)	49
7	Sarjana (S1 –S3)	77
	Jumlah	2680

Dari tabel 4.6 diatas menunjukkan pada umumnya tingkat pendidikan yang pernah dicapai masyarakat dapat dikatakan cukup memadai. Dan minat orang tua untuk menyekolahkan anaknya dapat dikatakan cukup relatif tinggi. Secara kuantitatif tertinggi jumlah anak sekolah berada pada tingkat pendidikan dasar (SD) dan SLTP. Dengan demikian program pendidikan

Hak Cipta Dilindungi Undang-Undang

1. Dilarang mengutip sebagian atau seluruh karya tulis ini tanpa mencantumkan dan menyebutkan sumber:
 - a. Pengutipan hanya untuk kepentingan pendidikan, penelitian, penulisan karya ilmiah, penyusunan laporan, penulisan kritik atau tinjauan suatu masalah.
 - b. Pengutipan tidak merugikan kepentingan yang wajar UIN Suska Riau.
2. Dilarang mengumumkan dan memperbanyak sebagian atau seluruh karya tulis ini dalam bentuk apapun tanpa izin UIN Suska Riau.

wajib belajar 9 tahun bagi masyarakat Kelurahan Batu Bersurat yang diprogramkan pemerintah sudah dapat dikatakan tercapai. Untuk mendukung upaya peningkatan mata pendidikan telah di bangun beberapa sarana pendidikan. Untuk lebih jelasnya dapat dilihat pada tabel sebagai berikut :

Tabel 5. Sarana Pendidikan Di Kelurahan Batu Bersurat

No	Tingkat Pendidikan	Jumlah
1	PAUD	1
2	Taman Kanak-Kanak (TK)	1
3	Sekolah Dasar (SD)	2
4	Ibtidaiyah	2
5	SLTP	1
6	Tsanawiyah	1
7	SMU	1
8	Madrasah Aliyah	1

Dengan melihat banyaknya sekolah yang ada di Kelurahan Batu Bersurat maka pendidikan di Kelurahan Batu Bersurat cukup memadai dalam ukuran desa, untuk meningkatkan kecerdasan bagi masyarakatnya.

E. Perekonomian

Dilihat dari segi perekonomian masyarakat Kelurahan Batu Bersurat pada umumnya mempunyai mata pencaharian yang bervariasi, pada umumnya pencaharaan masyarakat di Kelurahan Batu Bersurat adalah bertani atau berkebun dan nelayan, ini dapat dilihat dari kondisi alamnya yang subur dan dekat dengan danau. Untuk lebih jelasnya dapat dilihat pada tabel berikut ini :

Tabel 6. Keadaan Penduduk Menurut Mata Pencarian

No	Mata pencarian	Jumlah (orang)
1	Guru	57
2	Nelayan	300
3	Pedagang	56
4	Pegawai negeri sipil	77
5	Pensiunan	12
6	Pertanian	408
7	Swasta	273
8	Lainnya	200
	Jumlah	1383

Sumber : Kantor Lurah Batu Bersurat Tahun 2015.

Dari tabel diatas dapat diketahui bahwa mata pencarian utama penduduk di Kelurahan Batu Bersurat adalah bidang pertanian yaitu sebanyak 408 orang dan disusul oleh nelayan sebanyak 300 orang. Dengan demikian Kelurahan Batu Bersurat dapat dikatakan sebagai desa yang agraris dengan mata pencarian utama penduduknya adalah pertanian.

F. Agama

Pasal 29 ayat 1 mengatakan Negara berdaraskan Ketuhanan Yang Maha Esa. Masyarakat di Kelurahan Batu Bersurat yang berpenduduk 2680 jiwa yang terdiri dari 711 KK dari berbagai suku, dalam kehidupan masyarakat berjalan dengan baik dan mereka semuanya memeluk agama islam, maka sarana peribadatan yang ada hanya bagi umat islam saja, untuk lebih jelasnya dapat dilihat pada tabel berikut ini :

Tabel 7. Sarana Ibadah Di Kelurahan Batu Bersurat

No	Jenis Rumah Ibadah	Jumah
1	Mesjid	3
2	Musollah /Surau	13
	Jumlah	16

Sumber : Kantor Lurah Batu Bersurat Tahun 2017

Hak Cipta Dilindungi Undang-Undang

1. Dilarang mengutip sebagian atau seluruh karya tulis ini tanpa mencantumkan dan menyebutkan sumber:
 - a. Pengutipan hanya untuk kepentingan pendidikan, penelitian, penulisan karya ilmiah, penyusunan laporan, penulisan kritik atau tinjauan suatu masalah.
 - b. Pengutipan tidak merugikan kepentingan yang wajar UIN Suska Riau.
2. Dilarang mengumunkan dan memperbanyak sebagian atau seluruh karya tulis ini dalam bentuk apapun tanpa izin UIN Suska Riau.

Dari tabel diatas dapat diketahui bahwa jumlah rumah ibadah di Kelurahan Batu Bersurat Kecamatan XIII Koto Kampar berjumlah 16 buah 3 mesjid 13 musholla dan keseluruhan merupakan rumah ibadah umat muslim. Adapun organisasi keagamaan yang ada di Kelurahan Batu Bersurat sebagai wadah kegiatan sosial keagamaan adalah sebagai berikut :

1. Taman Pengajian Al-Qur'an (TPA) atau pondok pengajian Al-Quran
2. Lebaga Pengembangan Tilawah Qur'an (LPTQ)
3. Panitia hari-hari besar Islam (PHBI)

Selain wadah dan organisasi keagamaan tersebut terdapat organisasi lainnya seperti organisasi remaja mesjid/musollah, kelompok wirid yasinan pemuda pemudi, wirid ibu-ibu PKK, wirid ibu-ibu antar RT, dan kelompok pengajian majelis taklim.

G. Kehidupan Adat Istiadat dan sarana prasarana

Adat Istiadat Adalah merupakan salah satu ciri dari setiap masyarakat dimanapun dia berada dan diantara satu daerah dengan daerah yang lain memiliki adat yang berbeda pula, hal ini dipengaruhi oleh keadaan alam semesta dan lingkungan tempat tinggal mereka dan cara mereka bergaul. Menurut bahasa adat berarti aturan, perbuatan dan sebagainya disamping sebagai sesuatu yang lazim dituruti atau dilakukan sejak zaman dahulu kala. Sedangkan menurut Abdul wahab Khallaf memberikan pengertian tentang adat adalah suatu yang dibiasakan oleh manusia senantiasa mereka kerjakan tinggal baik perkataan maupun perbuatan.

Hak Cipta Dilindungi Undang-Undang

1. Dilarang mengutip sebagian atau seluruh karya tulis ini tanpa mencantumkan dan menyebutkan sumber:

- a. Pengutipan hanya untuk kepentingan pendidikan, penelitian, penulisan karya ilmiah, penyusunan laporan, penulisan kritik atau tinjauan suatu masalah.
- b. Pengutipan tidak merugikan kepentingan yang wajar UIN Suska Riau.

2. Dilarang mengumunkan dan memperbanyak sebagian atau seluruh karya tulis ini dalam bentuk apapun tanpa izin UIN Suska Riau.

Dengan pengertian diatas dapat diambil kesimpulan bahwa adat istiadat suatu bentuk kebiasaan pada suatu daerah yang senantiasa diikuti oleh daerah lain atau masyarakat atau masyarakat disaatitu dan masyarakat sesudahnya. Dari uraian diatas memberi pemahaman bahwa adat istiadat merupakan hal yang sangat penting sekali, bahwa di Indonesia Adat Istiadat di jadikan sebagai perundang- undangan. Demikian halnya di di Kelurahan Batubersurat yang mempunyai adat Istiadat yang berbeda dengan daerah lainnya. diantara adat istiadat yang menonjol adalah:

1. Marhaban

Marhaban ini adalah suatu suatu kegiatan yang dilakukan untuk menyambut atau sebagai ucapan selamat atas kelahiran seorang bayi, baik laki-laki maupun prempuan kegiatan marhaban ini hanya dilakukan setelah bayi berumur 7 hari atau seminggu.

2. Pesta perkawinan

Pesta perkawinan sering dilakukan oleh setiap orang, akan tetapi lain daerah lain pula tata cara adat mereka tentang perkawinan. Adapun pesta perkawinan yang terjadi di Kelurahan Batubersurat melalui beberapa tahap yaitu:

- a. Sebelum akad nikah, setiap mempelai wanita khatam Al-quran. dilanjutkan dengan akad nikah.
- b. Waktu acara pesta dimulai dirumah pihak laki-laki diadakan Badikiu gabano dan dilanjutkan dengan badikiu sambil mengiring pihak laki-laki kerumah prempuan.



c. Setelah malam hari dirumah pihak perempuan diadakan badikiu maulud

3. Balimau kasai dalam dalam menyambut bulan puasa

Balimau kasai sudah menjadi tradisi Kelurahan Batubersurat dalam menyambut datangnya bulan ramadhan, kegiatan balimau kasai dilakukan 1 hari sebelum masuknya bulan ramadhan. Acara ini dilakukan dipinggir sungai kampar dengan memakai bahan yang sudah disediakan (limau kasai). Masyarakat Kelurahan Kelurahan Batubersurat juga melakukan mandi balimau kasai dengan mandi Babenan. Sedangkan permainan dan hiburan sambil mandi tersebut itu sesuai dengan kesepakatan ninik mamak. Diantara permainan dan hiburan yang dilakukan waktu balimau kasai itu adalah lomba pacu jalur dan kalau saatini hiburannya itu dipakai orgen tunggal.

Adapun alat kesenian yang dikenal diKelurahan Batubersurat ciri khasnya yaitu Celempong dan gong.

H. Kesehatan

Untuk melayani masyarakat di bidang kesehatan, pemerintah telah mendirikan satu buah puskesmas yang di buka setiap hari bagi masyarakat yang membutuhkan pelayanan kesehatan. Bila dilihat dari identitas pelayanan kesehatan bagi masyarakat Kelurahan Batubersurat yang membuka puskesmas setiap hari, masih dirasakan kurang oleh masyarakat Batu Bersurat karena kurangnya alat medis yang tersedia. Akan tetapi karena Kelurahan Batu Bersurat dekat dengan ibu kota Kabupaten Kampar, maka bagi masyarakat yang ingin alat medis yang lebih lengkap biasanya mereka berobat ke luar yang

Hak Cipta Dilindungi Undang-Undang

1. Dilarang mengutip sebagian atau seluruh karya tulis ini tanpa mencantumkan dan menyebutkan sumber:
 - a. Pengutipan hanya untuk kepentingan pendidikan, penelitian, penulisan karya ilmiah, penyusunan laporan, penulisan kritik atau tinjauan suatu masalah.
 - b. Pengutipan tidak merugikan kepentingan yang wajar UIN Suska Riau.
2. Dilarang mengumumkan dan memperbanyak sebagian atau seluruh karya tulis ini dalam bentuk apapun tanpa izin UIN Suska Riau.

puskesmasnya lebih lengkap dan bila penyakitnya lebih kronis mereka langsung dirujuk ke Rumah Sakit umum yang ada di Kabupaten Kampar.

Tabel 8. Sarana Kesehatan Di Kelurahan Batu Bersurat

No	Sarana Kesehatan	Jumlah
1	Puskesmas	1
2	Posyandu	3
Jumah		4

I. Struktur Organisasi Kelurahan Batu Bersurat

Untuk menyelenggarakan tugas penyelenggaraan pemerintahan maka di bentuk suatu organisasai kantor Kelurahan Batubersurat. Berdasarkan peraturan daerah nomor 03 tahun 2001 tentang struktur organisasi Kelurahan.

Kelurahan Batubersurat terdiri dari :

1. Lurah
2. Sekretaris
3. Kelompok jabatan fungsional
 - a. Seksi pemerintahan
 - b. Seksi pelayanan umum
 - c. Seksi kesejahteraan social
 - d. Seksi ketentraman dan ketertiban social

Gambar 3
Struktur Bagan Organisasi Kantor Kelurahan
Batubersurat
periode ke 2016 tahun 2020

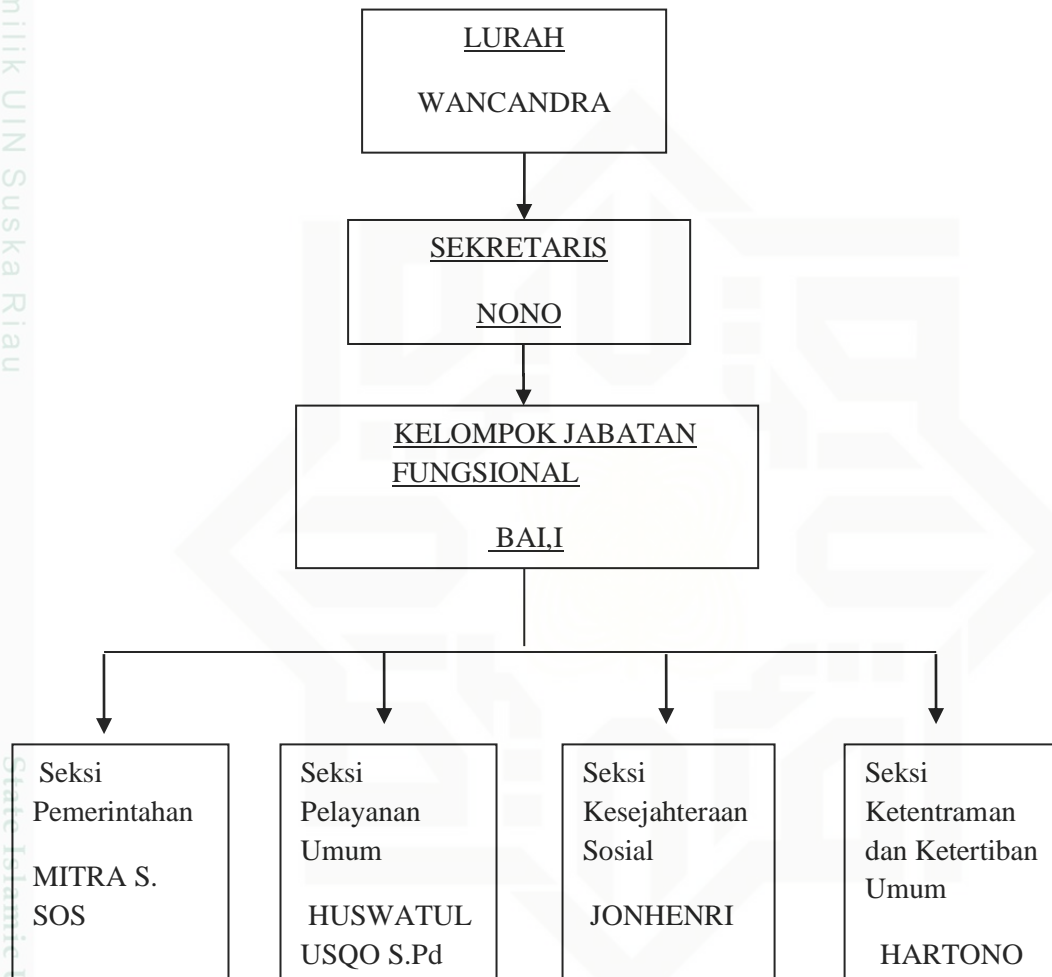

Hak Cipta Dilindungi Undang-Undang

1. Dilarang mengutip sebagian atau seluruh karya tulis ini tanpa mencantumkan dan menyebutkan sumber:
 - a. Pengutipan hanya untuk kepentingan pendidikan, penelitian, penulisan karya ilmiah, penyusunan laporan, penulisan kritik atau tinjauan suatu masalah.
 - b. Pengutipan tidak merugikan kepentingan yang wajar UIN Suska Riau.
2. Dilarang mengumunkan dan memperbanyak sebagian atau seluruh karya tulis ini dalam bentuk apapun tanpa izin UIN Suska Riau.

Gambar 4.

Gambaran Pemuka Adat Tiga Koto Kelurahan Batu
bersurat Kecamatan XIII Koto Kampar Kabupaten Kampar

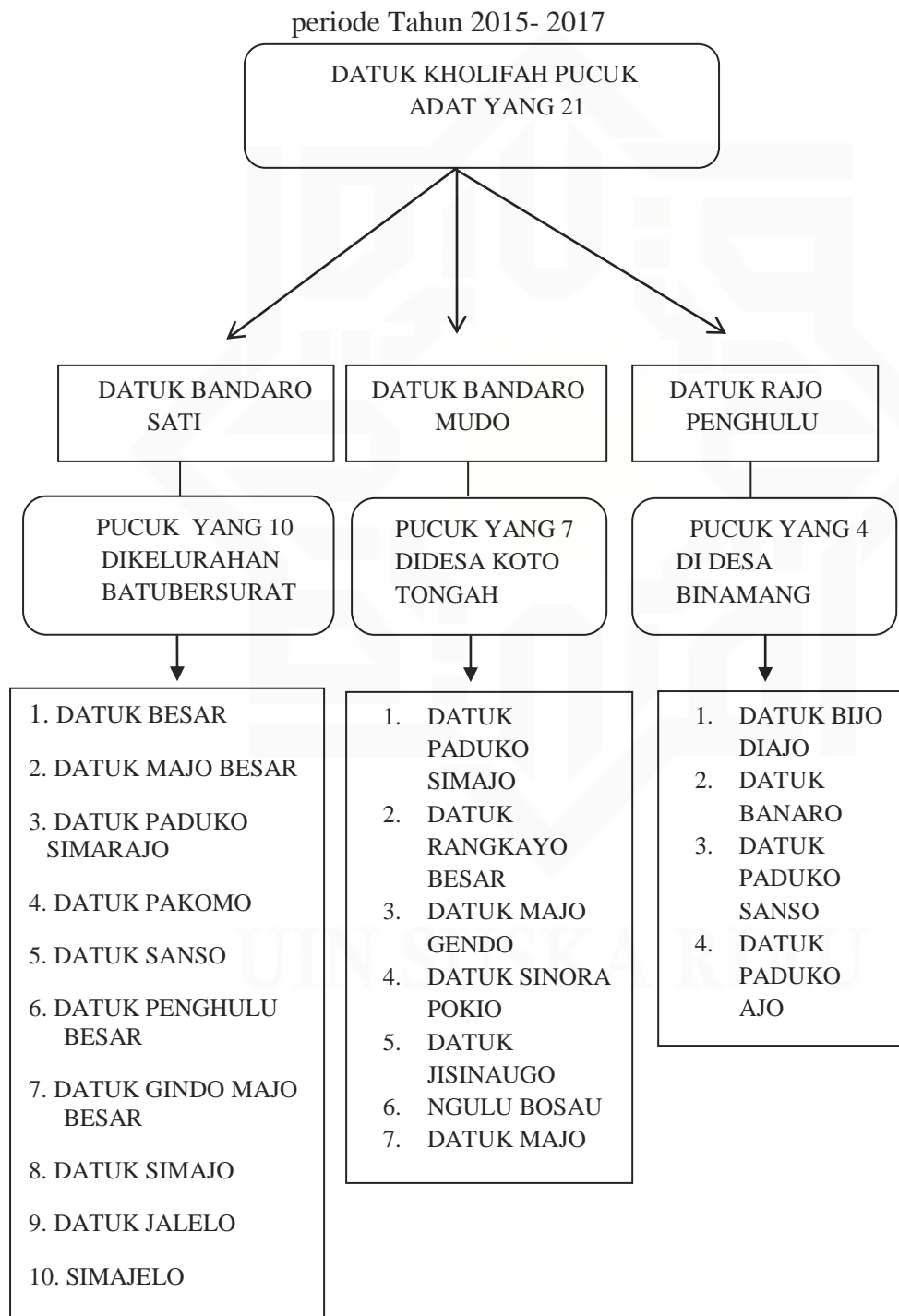

Hak Cipta Dilindungi Undang-Undang

1. Dilarang mengutip sebagian atau seluruh karya tulis ini tanpa mencantumkan dan menyebutkan sumber:

- a. Pengutipan hanya untuk kepentingan pendidikan, penelitian, penulisan karya ilmiah, penyusunan laporan, penulisan kritik atau tinjauan suatu masalah.
- b. Pengutipan tidak merugikan kepentingan yang wajar UIN Suska Riau.

2. Dilarang mengumunkan dan memperbanyak sebagian atau seluruh karya tulis ini dalam bentuk apapun tanpa izin UIN Suska Riau.

© Hak cipta milik UIN Suska Riau

State Islamic University of Sultan Syarif Kasim Riau