

## BAB IV

### GAMBARAN UMUM LOKASI PENELITIAN

#### A. Sejarah berdirinya Pondok Pesantren Al-Muawanah (PP AL-M)

Pondok Pesantren Al-Muawanah Alahair di dirikan pada tahun 1998. Pada awalnya pondok pesantren tersebut mulai proses belajar dan mengajarnya pada sebuah musholla kecil yang di bangun oleh masyarakat di atas tanah infak dari tokoh masyarakat yang bernama H. Umar. Disinilah dengan segala kesederhanaannya di mulai sejarah perjalanan panjang pondok pesantren Al-Muawanah Alahair. Berdirinya Pondok Pesantren tersebut diprakarsai oleh seorang yang bernama M.Nurdin Alumni dari pondok Pesantren Payaman, Magelang, Jawa Tengah.

Selama beberapa tahun proses belajar mengajar dilakukan di musholla maka masyarakat melihat kemajuan yang sangat signifikan saling bahu membahu membangun lokal dengan volume 40x20 kaki. Keadaan bangunan ini sangatlah tidak kondusif untuk belajar karena tidak adanya penyekat sehingga sangat mengganggu antara kelas yang satu dengan kelas yang lain.

Pada tahun 2001 Bupati kabupaten Bengkalis berkunjung di Pondok tersebut yang sekaligus membantu pembangunan lokal dengan volume 8 kelas. Dengan dibantunya pondok tersebut maka pengasuh beserta dewan guru membuat terobosan baru dengan mendirikan Madrasah Diniyah Awaliyah. Ditahun itu juga pondok pesantren Al-Muawanah mendirikan suatu majlis zikir yang diberi nama



Majlis Zikir Tanbihul Ghofilin yaitu perkumpulan/majlis yang diisi dengan sholat sunat tasbih, sholat hajat dan bacaan surat yasin dan waqi'ah.

Melihat perkembangan masyarakat yang semakin maju dan tuntutan zaman yang tidak bisa ditawar-tawar lagi, hal ini menuntut Pondok Pesantren untuk berbuat lebih banyak, maka Pondok Pesantren Al-Muawanah mengembangkan sayapnya kembali dengan membuka Pendidikan Kursus Komputer yang di harapkan dari kursus ini adalah agar santri disamping mengetahui ilmu agama mereka juga tidak ketinggalan dengan ilmu teknologi, dan sampai saat ini telah mewisuda empat angkatan pertama.

Dipertengahan tahun 2005 Pondok Pesantren Al-Muawanah mendirikan Sekolah Taman Kanak-Kanak Al-Muawanah. Hingga sampai pada saat ini sekolah Taman Kanak-Kanak Al-Muawanah telah mewisuda lima angkatan. Tidak beberapa lama kemudian tepatnya pada Bulan Mei 2006 Pondok Pesantren bekerja sama dengan Lembaga Pendidikan Al-Ma'arif nahdlatul Ulama' mendirikan sebuah lembaga yang diberi nama Lembaga Pendidikan Muawanah Al-Ma'arif Nahdlatul Ulama', melalui lembaga ini di dirikanlah Sekolah Menengah Atas Al-Ma'arif Nahdlatul Ulama yaitu sebuah sekolah yang mengedepankan nilai-nilai ke-NU\_an dengan tetap mengacu pada kurikulum yang dikeluarkan oleh Dinas Pendidikan. selanjutnya Ditahun 2015 pondok pesantren mendirikan PPS WAJAR DIKDAS TINGKAT WUATHO AL-MUAWANAH.

Kehadiran Pondok Pesantren Al-Muawanah di kecamatan Tebing Tinggi sangat mewarnai kehidupan masyarakat. Hal ini dibuktikan dengan di bukanya



Jam'iyatul Qurro Walhuffazd yaitu sebuah lembaga yang mencetak kader-kader para penghafal Al-Qur'an.

Maksud dan tujuan di dirikannya Pondok Pesantren Al-Muawanah adalah mengacu kepada Pancasila sebagai landasan Konstitusional serta undang-undang pendidikan No 2 tahun 1989 yaitu :“Pendidikan Nasional bertujuan mencerdaskan kehidupan bangsa dan mengembangkan manusia Indonesia seutuhnya yaitu, manusia yang beriman dan bertakwa kepada Tuhan Yang Maha Esa, berbudi luhur, memiliki pengetahuan yang mantap dan mandiri serta rasa tanggung jawab kemasyarakatan dan kebangsaan.”

Berangkat dari tujuan Pendidikan Nasional maka Pondok Pesantren berbenah diri baik dari segi sarana dan prasarana dan terutama dari segi kualitas. Untuk itulah diperlukan dana yang tidak sedikit, maka untuk menunjang tujuan di atara diantaranya membuat proposal ke Kabupaten Bengkalis dan para donatur, hal ini mendapatkan sambutan yang sangat positif dengan dikucurkannya dana dari Kabupaten Bengkalis.

Walaupun sistemnya telah menjurus kepada Pondok Pesantren yang modern namun masih tetap dalam format klasik yaitu masih mengekalkan studi salaf dengan mengkaji kitab-kitab kuning yang tanpa harokat dan arti mufrodiyahnya, dan cara belajarnya pun masih lesehan yang merupakan ciri khusus dari Pesantren-Pesantren Salaf di Pulau Jawa.

Adapun pelajaran yang diajarkan di Pondok Pesantren Al-Muawanah antara lain :



Hak Cipta Dilindungi Undang-Undang

1. Dilarang mengutip sebagian atau seluruh karya tulis ini tanpa mencantumkan dan menyebutkan sumber:
  - a. Pengutipan hanya untuk kepentingan pendidikan, penelitian, penulisan karya ilmiah, penyusunan laporan, penulisan kritik atau tinjauan suatu masalah.
  - b. Pengutipan tidak merugikan kepentingan yang wajar UIN Suska Riau.
2. Dilarang mengumumkan dan memperbanyak sebagian atau seluruh karya tulis ini dalam bentuk apapun tanpa izin UIN Suska Riau.

© Hak cipta milik UIN Suska Riau  
 State Islamic University of Sultan Syarif Kasim Riau

1. Nahwu yaitu, sebuah disiplin ilmu yang mempelajari tentang kaidah-kaidah Bahasa Arab dan juga sebagai ilmu pokok untuk mendalami ilmu tafsir, fikih dan hadits.
2. Shorof yaitu, sebuah ilmu yang mempelajari perubahan asal dari sebuah kata dalam bahasa Arab.
3. Sulam Taufiq, yaitu sebuah kitab yang berisikan tentang ilmu dasar fiqh dan digunakan sebagai dasar membaca kitab gundul.
4. Amsilatuttasrifiyah, yaitu sebuah kitab yang menjelaskan tentang perubahan dari setiap kalimat Bahasa Arab dari Fi'il Madly sampai Isim Alat.
5. Hidayatssibyan, yaitu kitab yang memuat hukum-hukum bacaan yang terdapat dalam Al-Quran.
6. Qifayatul'awam, yaitu kitab yang menjelaskan kitab-kitab Allah dan sifat para Rasul.
7. Taklimulmuta'alim, yaitu kitab yang menjelaskan tentang etika belajar dan mengajar yang baik menurut para ulama.
8. Usul Fiqh, yaitu kitab yang menerangkan dasar-dasar atau kaidah-kaidah dalam menetapkan hukum-hukum Islam.
9. Sampai saat ini Pondok Pesantren Al-Muawanah telah mewisuda beberapa angkatan.

## B. Keadaan Guru Pondok Pesantren Al-Muawanah

Dalam lembaga pendidikan, Guru merupakan sentral yang mana maju mudurnya pendidikan disuatu Lembaga Pendidikan sangat tergantung pada keberadaan Guru di Lembaga tersebut. Begitu juga halnya di Pondok Pesantren Al-Muawanah Desa Alahair yang dari tahun ketahun mengalami perkembangan dan selalu membutuhkan tenaga Guru yang profesional.

Guru yang berada di Pondok Pesantren Al-Muawanah Alahair terdiri dari guru yang profesional yang mengajarkan berbagai disiplin ilmu sesuai dengan keahliannya. Adapun guru yang berada di Pondok Pesantren Al-Muawanah merupakan para alumni yang memiliki lulusan Pesantren yang ada di Tanah Jawa, sehingga tidak diragukan lagi keahliannya dalam masalah keilmuan yang bersangkutan dengan kitab kuning.

Adapun untuk mengetahui keadaan guru Pondok Pesantren Al-Muawanah secara spesifik dapat dilihat dari tabel berikut :

**Tabel 4.1**

**Keadaan Guru Pondok Pesantren Al-Muawanah Alahair**

NO	NAMA	L/P	TAHUN BERTUGAS	PENDIDIKAN TERAKHIR	JABATAN
1	M. NURDIN, S.PdI	L	1998	S I / PAI	PENGASUH
2	NURFUAD	L	2012	PON-PES	GURU
3	KASTRIA PUTRA	L	2011	S1/BK	ADM Pon Pes
4	ZAINUL ARIFIN	L	2002	PON-PES	GURU
5	SOFYAN	L	1998	PON-PES	GURU
6	NAHROWI	L	2013	PON-PES	GURU
7	DALHAR	L	2014	PON-PES	GURU
8	NURSALIM	L	2013	S1/PAI	GURU
9	NURHIDAYAH, S.PdI	L	2014	S I / PAI	GURU
10	SULASTRI	P	1998	PON-PES	GURU

11	SRI SUHARTI	P	2013	PON-PES	GURU
12	KHOSINGAH	P	2005	PGA	GURU
13	KHUSNUL KARIMAH	P	2015	PON-PES/Proses S1	GURU
15	UMULATIFAH	P	2016	PONPES	GURU

Sumber : Tata Usaha Pondok Pesantren Al-Muawanah Alahair 2017

**C. Struktur Organisasi Pondok Pesantren Al-Muawanah**

Adapun struktur organisasi yang ada di Pondok Pesantren Al-Muawanah

Desa Alahair sebagai berikut :

**Gambar 4.1**  
**Struktur Organisasi Pondok Pesantren Al-Muawanah Alahair**

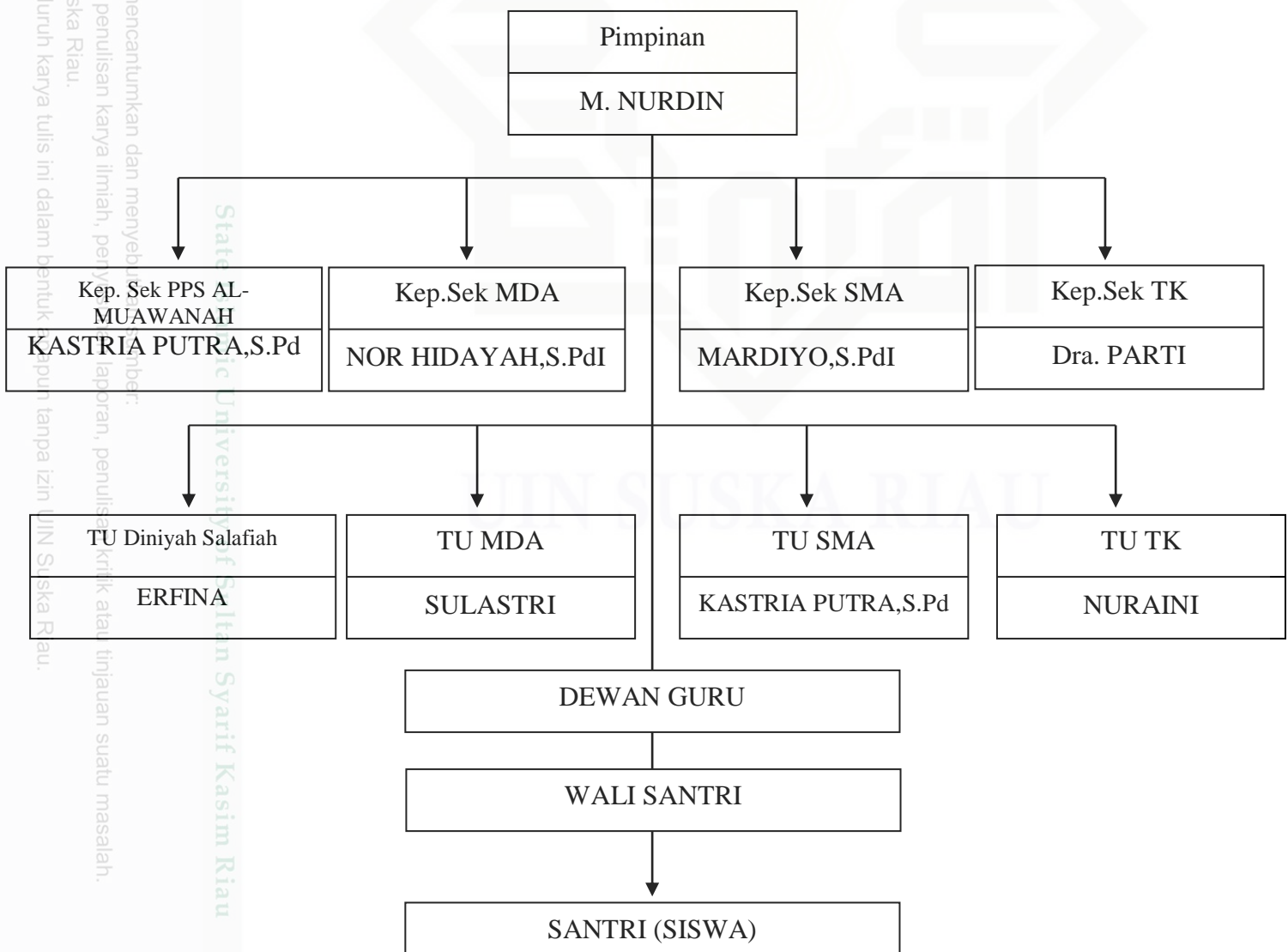

Sumber : Tata Usaha Pondok Pesantren Al-Muawanah Alahair 2017

Hak Cipta Dilindungi Undang-Undang

1. Dilarang mengutip sebagian atau seluruh karya tulis ini tanpa mencantumkan dan menyebutkan sumber.

a. Pengutipan hanya untuk kepentingan pendidikan, penelitian, penulisan karya ilmiah, penyusunan laporan, penulisan kritik atau tinjauan suatu masalah.

b. Pengutipan tidak merugikan kepentingan yang wajar UIN Suska Riau.

2. Dilarang mengumpukan dan memperbanyak sebagian atau seluruh karya tulis ini dalam bentuk apapun tanpa izin UIN Suska Riau.

**Hak Cipta Dilindungi Undang-Undang****D. Kurikulum Pondok Pesantren Al-Muawanah**

Sesuai dengan perkembangan pendidikan yang terjadi diberbagai pesantren, Pondok Pesantren Al-Muawanah juga tidak ketinggalan di bidang disiplin ilmu. Pondok Pesantren Al-Muawanah menyajikan materi-materi kepesantrenan diantaranya :

- a. Program Inti
  1. Nahwu
  2. Shorof
  3. Fiqih
  4. Akhlak
  5. Tajwid
- b. Program Ekstra
  1. Muhadaroh
  2. Hadroh
  3. Pencak Silat
  4. Menjahit
  5. Komputer
  6. Tilawah

1. Dilarang mengutip sebagian atau seluruh karya tulis ini tanpa mencantumkan dan menyebutkan sumber:
  - a. Pengutipan hanya untuk kepentingan pendidikan, penelitian, penulisan karya ilmiah, penyusunan laporan, penulisan kritik atau tinjauan suatu masalah.
  - b. Pengutipan tidak merugikan kepentingan yang wajar UIN Suska Riau.
2. Dilarang mengumunkan dan memperbanyak sebagian atau seluruh karya tulis ini dalam bentuk apapun tanpa izin UIN Suska Riau.



## JADWAL PELAJARAN MALAM PONDOK PESANTREN AL-MUAWANAH

HARI	KELAS						
	IBTIDA'	MDW I	MD II	MDW III	MDU I	MDU II	MDU III
<b>SENIN</b>	P. IBADAH	TAJWID/AL-QUR'AN	AL-QUR'AN	MABADIUL FIIQH	KASIFATUSSAJA	NAHWU	AL-QUR'AN
Kode Guru	10	9	4	6	1		3
<b>SELASA</b>	IQRO'	HAFALAN	AKIDATUL AWAM	AL-QUR'AN	TAFSIR/TILAWAH		
Kode Guru	7	10	6	8	1		
<b>RABU</b>	IQRO'	AL-QUR'AN	AL-QUR'AN	TUHFATUL ALFAL	NAHWU	AL-QUR'AN	KASIFATUSSAJA
Kode Guru	10	7	4	6	1	3	2
<b>KAMIS</b>	HAFALAN	ALA LA	TAJWID/AL-QUR'AN	AL-QUR'AN	AL-QUR'AN	KASIFATUSSAJA	NAHWU
Kode Guru	10	1	9	8	3	2	
<b>JUM'AT</b>	YASINAN, TAHLIL, MUHADAROH, ISTIGHOSAH DAN YASIN FADHILLAH						
<b>SABTU</b>	IQRO'	P. IBADAH	AL-QUR'AN	A-L BARZANJI			
Kode Guru	7	11	4	9			





**KODE GURU :**

- |                         |                     |                    |
|-------------------------|---------------------|--------------------|
| 1. Ustd. MUHAMAD NURDIN | 5.Ustz. NOR HIDAYAH | 9. Ustz. KHOSINGAH |
| 2. Ustd. ZAINUL ARIFIN  | 6. Ustz. SUHARTI    | 10. Ustz. ROSIMA   |
| 3. Ustd. SOFYAN         | 7. Ustz. SULASTRI   | 11. KASTRIA        |
| 4. Ustd . NURSALIM      | 8. Ustz. KHUSNUL    |                    |

ADM PON PES AL-MUAWANAH : KASTRIA  
WAKTU JAMAAH PESANTREN )

MASUK MENGAJAR JAM 19.00 KELUAR JAM 8 (SANTRI SHOLAT IKUT

## JADWAL PELAJARAN SORE PONDOK PESANTREN AL-MUAWANAH

HARI	KELAS					KODE GURU
	MDW I	MDW II dan III	MDU I	MDU II	MDU III	1. Ustd. Muhamad Nurdin
SENIN	KHULASOH	AL-QUR'AN	TA'LIM			
KODE GURU	5	3	1			
SELASA	IQRO'/ AL-QUR'AN	AL-QUR'AN	WASOYA	KASIFATUSSAJA		2. Ustd. Zainul arifin
KODE GURU	3	4	1	2		
RABU	P. IBADAH	KHULASOH	WASOYA	KASIFATUSSAJA		3. Kastria
KODE GURU	4	5	1	2		
KAMIS	IQRO'/AL-QUR'AN	AL-QUR'AN	TA'LIM			5. Ustz. Sri Suharti
KODE GURU	4	3	1			

### E. Sarana Pendidikan Pondok Pesantren Al-Muawanah

Pondok Pesantren Al-Muawanah Alahair, secara bertahap telah memiliki sarana dan prasarana pendidikan. Gedung pesantren dibangun di atas tanah wakaf, seperti dijelaskan pada sejarah berdirinya pesantren. Adapun fasilitas-fasilitas yang dimiliki oleh Pondok Pesantren Al-Muawanah Alahair antara lain :

**Tabel 4.2**  
**Sarana Dan Prasarana**  
**Pondok Pesantren Al-Muawanah Alahair**

No	Jenis Barang	Jumlah
1	Tanah milik PP Al-M Alahair	1 buah
2	Ruang kantor PP Al-M	1 buah
3	Asrama	4 buah
4	Musholla	1 buah
5	Ruang belajar	8 buah
6	Koperasi	1 buah
7	Pompa air	1 buah
8	Televisi	- buah
9	Komputer	7 buah
10	Mesin jahit	- 2 buah
11	Diesel	1 buah
12	Halaman bermain (TK)	1 buah
13	Lapangan takraw	1 buah
14	Lapangan tenis meja	1 buah
15	Peralatan suond sistem	2 buah

*Sumber : Tata Usaha Pondok Pesantren Al-Muawanah Alahair 2017*

### F. Visi, Misi dan Tujuan Pondok Pesantren Al-Muawanah Alahair

#### a. Visi

Pondok Pesantren Al-Muawanah Alahair sebagai lembaga pendidikan dalam membina sumber daya manusia unggul dalam penguasaan ilmu pengetahuan dan pendidikan tentang agama Islam yang sekaligus memiliki keluhuran budi perkerti dan berakhlakul karimah.

**Hak Cipta Dilindungi Undang-Undang**

1. Dilarang mengutip sebagian atau seluruh karya tulis ini tanpa mencantumkan dan menyebutkan sumber:

- a. Pengutipan hanya untuk kepentingan pendidikan, penelitian, penulisan karya ilmiah, penyusunan laporan, penulisan kritik atau tinjauan suatu masalah.
- b. Pengutipan tidak merugikan kepentingan yang wajar UIN Suska Riau.

2. Dilarang mengumumkan dan memperbanyak sebagian atau seluruh karya tulis ini dalam bentuk apapun tanpa izin UIN Suska Riau.

**b. Misi**

Menyiapkan Sumber Daya Manusia yang unggul dalam penguasaan ilmu pengetahuan dan pendidikan tentang agama Islam sekaligus memiliki keluhuran budi perkerti melalui kegiatan pendidikan dan pengajaran, penelitian dan pengabdian dalam masyarakat, dalam rangka ikut serta mewujudkan perdamaian dan kesejahteraan umat manusia.

**c. Tujuan**

1. Menghasilkan sumber daya manusia yang beriman dan bertaqwa kepada Tuhan Yang Maha Esa, berakhlak mulia, cerdas, terampil, kreatif, mandiri dan bertanggung jawab.
2. Mengembangkan sistem dan moral lembaga pendidikan yang integralistik komperhensif dalam berbagai disiplin ilmu, untuk memenuhi tuntutan dan kebutuhan masyarakat terhadap sumber daya manusia professional dan bermoral.
3. Ikut serta mewujudkan tujuan pembangunan manusia Indonesia seutuhnya