

Hak Cipta Diindungi Undang-Undang

1. Dilarang mengutip sebagian atau seluruh karya tulis ini tanpa mencantumkan dan menyebutkan sumber:

a. Pengutipan hanya untuk kepentingan pendidikan, penelitian, penulisan karya ilmiah, penyusunan laporan, penulisan kritik atau tinjauan suatu masalah.

b. Pengutipan tidak merugikan kepentingan yang wajar UIN Suska Riau.

2. Dilarang mengumumkan dan memperbanyak sebagian atau seluruh karya tulis ini dalam bentuk apapun tanpa izin UIN Suska Riau.

BAB II

GAMBARAN UMUM PERUSAHAAN

ISLAMIC BANK OF THAILAND CABANG TAKBAI

A. Sejarah dan Perkembangan Islamic Bank Of Thailand

1. Sejarah Islamic Bank Of Thailand

Islam adalah agama terbesar kedua di Thailand setelah Buddhisme. Ada sekitar enam juta Muslim di Thailand atau sekitar 10 persen dari populasi. Thai Muslim kebanyakan tinggal di wilayah selatan. Lingkungan social-politik umat Islam di Thailand yang minoritas. Di sector perbankan, Muslim Thailand telah menyetorkan dana di seberang perbatasan di bank Malaysia karena kurangnya fasilitas perbankan syariah di negara.

Banyak orang Thai Muslim malakukan transaksi ke bank Malaysia dan Indonesia di perbatasan untuk fasilitas tersebut. Dari tanggal 28 Maret hingga 19 April 1987, Dewan Islam patani mengadakan seminar pengembangan Ekonomi dan Masyarakat Universitas Prince of Songkhla, Pattani. Seminar ini melibatkan tokoh agama, akademisi sekitar Southern Thailand dan ahli dari Bank Islam Malaysia Berhad (BIMB) serta Departemen korporasi Pengembangan Thailand. Sebagai hasil dari seminar 21 hari, keputusan dicapai untuk mendirikan sebuah perusahaan yang mempraktekkan system keuangan Islam pertama sebagai alternative bagi masyarakat, khususnya di provinsi Pattani. Oleh karena itu, lembaga keuangan pertama yang dioperasikan berdasarkan Syariah Islam didirikan



Hak Cipta Diindungi Undang-Undang

1. Dilarang mengutip sebagian atau seluruh karya tulis ini tanpa mencantumkan dan menyebutkan sumber:
 - a. Pengutipan hanya untuk kepentingan pendidikan, penelitian, penulisan karya ilmiah, penyusunan laporan, penulisan kritik atau tinjauan suatu masalah.
 - b. Pengutipan tidak merugikan kepentingan yang wajar UIN Suska Riau.
2. Dilarang mengumumkan dan memperbanyak sebagian atau seluruh karya tulis ini dalam bentuk apapun tanpa izin UIN Suska Riau.

di Thailand pada tanggal 28 Oktober 1987 dan dikenal sebagai Pattani Islamic Koperasi Simpan, yang beroperasi berdasarkan prinsip syariah. Koperasi ini terdaftar di bawah Undang-Undang koperasi, Hukum Thailand Muamalat 1968 dalam kategori Tabungan Koperasi dan dibawah pengawasan Dewan Islam Pattani Provinsi.¹²

Ide untuk pendirian Islamic Bank Of Thailand di Thailand terbentuk ketika pemerintah Thailand bertanggung jawab untuk pengembangan lima provinsi perbatasan seperti Satun, Songkhla, Pattani, Narathiwat dan Yala setelah menandatangani proyek kolaborasi tiga negara untuk program Indonesia, Malaysia dan Thailand. Pertumbuhan segitiga atau IMT-GT tahun 1994. Sebagai titik awal untuk perbankan syariah, pemerintah Thailand meluncurkan berbagai inisiatif, termasuk undangan untuk bank Konvensional Thailand membuka jendela Islam dan menawarkan layanan berbasis syariah. Bank Of Sri Nakhon merupakan bank konvensional pertama yang menawarkan system perbankan syariah sebagai salah satu layanan mereka pada akhir tahun 1997. Namun demikian bank tidak berlangsung lama karena krisis keuangan dan harus di tutup. Pemerintah kemudian memerintahkan bank pemerintah untuk memperkenalkan jasa keuangan Islam sebagai awal pendirian bank syariah. Sebagai tanda komitmen pada tahun 1998, Oosim Bank yang merupakan Thailand National Bank Tabungan (GSB) diperkenalkan

¹² Bangkok post, pada <http://www.bangkokpost.co.th> diakses tgl.26/10/1016.

Hak Cipta Diindungi Undang-Undang

1. Dilarang mengutip sebagian atau seluruh karya tulis ini tanpa mencantumkan dan menyebutkan sumber:
 - a. Pengutipan hanya untuk kepentingan pendidikan, penelitian, penulisan karya ilmiah, penyusunan laporan, penulisan kritik atau tinjauan suatu masalah.
 - b. Pengutipan tidak merugikan kepentingan yang wajar UIN Suska Riau.
2. Dilarang mengumumkan dan memperbanyak sebagian atau seluruh karya tulis ini dalam bentuk apapun tanpa izin UIN Suska Riau.

¹³jendela Islam di lima provinsi perbatasan, dimulai dengan Kabupaten Muang di provinsi Saton diikuti oleh provinsi Pattani, Yala, Narathiwat, maka Sabayoi dan Hatyai di Songkhla, serta provinsi Nanchock, Bangkok. Selain Oosim Bank, Pertanian dan Koperasi Bank juga memperkenalkan jendela Islam mereka disejumlah daerah dimana masyarakat adalah Muslim pada tahun 1999.

Pemerintah Saving Bank (GSB) adalah lembaga keuangan pertama yang menawarkan account Islam pada tahun 1996. Produk dan layanan perbankan syariah pertama kali diperkenalkan ke Muslim di Thailand dengan pelaksanaan “Islam Jendela” oleh (GSB) pada tahun 1998. Ini memperkenalkan cabang Islam pada bulan Februari 1998 di lima provinsi seperti Satun, Pattani, Yala, Narathiwat dan Songkhla. Konsep serupa juga diperkenalkan oleh Bank Pertanian dan Koperasi Pertanian (BAAC) pada tahun 1999, yang dimiliki oleh pemerintah Thailand, beroperasi cabang Islam, pada bulan April 2000, itu 31 cabang tersebut dengan Bath 25 juta di deposito. Memiliki rencana untuk meningkatkan jumlah cabang menjadi 46, yang meliputi 14 provinces. Pada tahun 2001, Khrung Thai Bank menjadi bank pertama yang membuka cabang syariah, dimana ia menawarkan berbagai macam produk dan jasa berdasarkan prinsip syariah. Untuk mewujudkan aspirasi untuk bank syariah yang berfungsi penuh dan legal dari hukum Thailand, pemerintah memerintahkan Kementerian Keuangan Thailand untuk mempersiapkan Islamic bank Act untuk

¹³ *Ibid*

Hak Cipta Diindungi Undang-Undang

1. Dilarang mengutip sebagian atau seluruh karya tulis ini tanpa mencantumkan dan menyebutkan sumber:
 - a. Pengutipan hanya untuk kepentingan pendidikan, penelitian, penulisan karya ilmiah, penyusunan laporan, penulisan kritik atau tinjauan suatu masalah.
 - b. Pengutipan tidak merugikan kepentingan yang wajar UIN Suska Riau.
2. Dilarang mengumumkan dan memperbanyak sebagian atau seluruh karya tulis ini dalam bentuk apapun tanpa izin UIN Suska Riau.

diserahkan ke kabinet dan telah disetujui oleh kabinet pada tahun Oktober 2002.¹⁴

Khrung Thai Bank (KTB) merupakan kelompok perbankan terbesar kedua yang sahamnya dimiliki oleh bank Thailand. Bank yang beroperasi 467 cabang, termasuk 91 di Bangkok, 367 di provinsi dan 9 diluar negeri. KTB meluncurkan perbankan syariah pada tahun 2002 di provinsi Songkhla, Yala, Narathiwat, Satun, Chiang Rai dan Chiang Mai. KTB di Bank Islam telah membuka 16 layanan di daerah luar provinsi. Pada akhir April 2003, bank KTB Islam memiliki total simpanan lebih dari Bath 700 juta dengan lebih dari 19.000 rekening di cabang-cabang di lima provinsi selatan. Deposito Muslim di Thailand saat ini berjumlah sekitar Bath 40 miliar. Layanan perbankan Islam di Yala dan Pattani masing-masing memiliki sekitar Bath 30 juta pada 1.000 deposito rekening. Pada akhir tahun 2001, Kementerian Keuangan Thailand mengusulkan pembentukan bank Islam pertama di negara, dengan pelayanan yang memegang hingga 25 persen dari Bath 1 miliar ibukota. Sebuah RUU itu diajukan di Senat pada bulan Juni 2002 untuk mendirikan Islamic Bank Of Thailand. Pemerintah menjalankan Islamic Bank Of Thailand didirikan pada tahun 2003 dengan modal terdaftar dari Bath 696.8 juta¹⁵

¹⁴ *Ibid.*

¹⁵ Bangkok post, pada <http://www.bangkokpost.co.th> diakses tgl.26/10/1016.

Hak Cipta Diindungi Undang-Undang

1. Dilarang mengutip sebagian atau seluruh karya tulis ini tanpa mencantumkan dan menyebutkan sumber:

- a. Pengutipan hanya untuk kepentingan pendidikan, penelitian, penulisan karya ilmiah, penyusunan laporan, penulisan kritik atau tinjauan suatu masalah.
- b. Pengutipan tidak merugikan kepentingan yang wajar UIN Suska Riau.

2. Dilarang mengumumkan dan memperbanyak sebagian atau seluruh karya tulis ini dalam bentuk apapun tanpa izin UIN Suska Riau.

2. Tahap Perkembangan Islamic Bank Of Thailand

Ide mendirikan Islamic Bank Of Thailand muncul dengan populasi Muslim, Khususnya di tiga provinsi perbatasan selatan, yang berdiam menurut ajaran Islam. Pada tahun 1998 pemerintah terdorong pengembangan system perbankan syariah dalam berbagai bentuk melayani umat Islam melakukan kegiatan perbankan mereka sesuai dengan prinsip syariah. Niat pemerintah adalah untuk mendirikan sebuah Islamic Bank di bawah yurisdiksi pemerintah dan memiliki aset sendiri secara hukum. Departemen Keuangan kemudian ditugaskan untuk menyusun 'The Islamic Bank Of Thailand Act' yang kemudian disetujui oleh parlemen pada bulan Oktober 2002.

Islamic Bank Of Thailand diatur di bawah Bank Islam Thailand Act 2002 dan diatur oleh Departemen Keuangan. Bank mulai beroperasi pada bulan Juni 2003 dengan modal disetor dari Bath 1 miliar dan memiliki kantor pusat perusahaan juga cabang pertama di Klongton. Bank terus membuka cabang terutama di Bangkok dan provin-provinsi selatan dan pada akhir tahun 2005 Bank memiliki total 9 cabang. Ekspansi bisnis Bank terus melalui akuisisi Layanan Perbankan Syariah dari Krung Thai Bank Pcl pada bulan November 2005. Hal ini dilakukan di bawah kebijakan pemerintah dan yang menghasilkan jumlah cabang meningkat dari 18 ke 27. Untuk memfasilitasi pertumbuhan bisnis dan meningkat

Hak Cipta Diindungi Undang-Undang

1. Dilarang mengutip sebagian atau seluruh karya tulis ini tanpa mencantumkan dan menyebutkan sumber:
 - a. Pengutipan hanya untuk kepentingan pendidikan, penelitian, penulisan karya ilmiah, penyusunan laporan, penulisan kritik atau tinjauan suatu masalah.
 - b. Pengutipan tidak merugikan kepentingan yang wajar UIN Suska Riau.
2. Dilarang mengumumkan dan memperbanyak sebagian atau seluruh karya tulis ini dalam bentuk apapun tanpa izin UIN Suska Riau.

efektivitas kompetitif Bank direlokasi kuarter kepalanya dari Klongton ke Asoke, area bisnis utama, pada bulan Agustus 2005.¹⁶

Pada tahap awal pendirian Islamic Bank berfokus pada segmentasi pasar Muslim. Namun Islamic Bank percaya system perbankan syariah mampu melayani siapa pun dan dengan demikian menciptakan dan mengembangkan produk yang lebih inovatif dan kompetitif melalui latihan *rebranding* dan memberikan pelayanan terbaik kepada pelanggan. Bank mempromosikan budaya etis, tanggung jawab social, prinsip Islam dan pemerintahan yang baik melalui kerangka operasional mengakibatkan Islamic Bank menjadi berbeda dan alternative baru untuk semua orang tanpa memandang agama. Saat Islam Bank adalah perusahaan milik negara dan memiliki 130 cabang di seluruh negeri.¹⁷

3. Tahap perkembangan *Islamic Bank Of Thailand Cabang Takbai*

Islamic Bank Of Thailand Cabang Takbai berdiri pada tahun 24 ตุลาคม 2554, (24 October 2011) yang telah berdiri selama 7 tahun dengan mengharapkan bisa terhindar umat Islam dari kemungkinan kepada yang haram dan agar menjadi suatu pemasaran yang bisa menarik para penghimpun dana yang ingin berinvestasi dengan memperhatikan instrumen-instrumen yang sejalan dengan kaidah-kaidah syariah Islam.¹⁸

¹⁶ Bangkok post, pada <http://www.bangkokpost.co.th> diakses tgl.26/10/1016.

¹⁷ Website resmi Islamic Bank of Thailand pada <http://www.ibank.co.th>.

¹⁸ Wiyada Luesirimanas, Assistan, Islamic Bank Of Thailand Cabang Takbai, *wawancara*

Hak Cipta Dilindungi Undang-Undang

1. Dilarang mengutip sebagian atau seluruh karya tulis ini tanpa mencantumkan dan menyebutkan sumber:
 - a. Pengutipan hanya untuk kepentingan pendidikan, penelitian, penulisan karya ilmiah, penyusunan laporan, penulisan kritik atau tinjauan suatu masalah.
 - b. Pengutipan tidak merugikan kepentingan yang wajar UIN Suska Riau.
2. Dilarang mengumumkan dan memperbanyak sebagian atau seluruh karya tulis ini dalam bentuk apapun tanpa izin UIN Suska Riau.

B. Visi dan Misi Islamic Bank Of Thailand

1. Visi

- a. Perbankan Islam adalah layanan yang dibenarkan oleh Allah, berusaha untuk dalam menyediakan layanan keuangan yang unggul sebagai pemenuhan dan kenutuhan Thailand Muslim
- b. Sumber dana untuk pelanggan ritel dan bisnis. Untuk maju dan bersaing di ASEAN Economic Community (AEC).

2. Misi

- a. Memanajemen yang ditekankan pada koordinasi disemua sector. Untuk mencapai stabilitas disemua dimensi.
- b. Pengembangan layanan dan produk untuk memperbaiki kerusakan dan memenuhi kebutuhan pelanggan.
- c. Budaya Organisasi Untuk satu (Unity).
- d. Tata Kelola Perusahaan (Corporate Governance & Excellence Kepatuhan).
- e. Negara merespon dengan memperhatikan posisi keuangan bank (Lembaga Pemerintah & Strakeholder Bonenefit).¹⁹

¹⁹Website resmi Islamic Bank of Thailand pada <http://www.ibank.co.th>, loc.cit.

Hak Cipta Diindungi Undang-Undang

1. Dilarang mengutip sebagian atau seluruh karya tulis ini tanpa mencantumkan dan menyebutkan sumber:
 - a. Pengutipan hanya untuk kepentingan pendidikan, penelitian, penulisan karya ilmiah, penyusunan laporan, penulisan kritik atau tinjauan suatu masalah.
 - b. Pengutipan tidak merugikan kepentingan yang wajar UIN Suska Riau.
2. Dilarang mengumumkan dan memperbanyak sebagian atau seluruh karya tulis ini dalam bentuk apapun tanpa izin UIN Suska Riau.

C. Produk *Islamic Bank Of Thailand Cabang Takbai*

1. Produk pembiayaan²⁰

A. Produk Pembiayaan Konsumen (*Islamic Consumer Finance* / สินเชื่อ

อุปโภคบริโภค), memiliki 5 konsep yaitu:

- Pembiayaan Pribadi (*Clean Credit*)

Konsep dari pembiayaan pribadi tidak ada jaminan ini adalah dengan menggunakan akad *Bai'Al-Inah* dan *Bai'Bithaman Ajil* (BBA) atau Variable (BBA)

- Pembiayaan pribadi (*Secure Credit*)

Konsep dari pembiayaan jaminan adalah konsep *Naqad* dan *Bai'Bithaman Ajil* (BBA) atau variable BBA.

- Pembiayaan Fasilitas Cerukan (*Islamic Over Draft*)

Konsep dari pembiayaan *Islamic Over Draft* ini adalah *Bai'Al-Inah* atau *Naqad* dan *Bithaman Ajil* (BBA).

- Pembiayaan Rumah (*Home Financing Facility*)

Konsep jual beli dalam produk pembiayaan ini adalah *Bai'Bathaman Ajil* (jual beli murabahah yang membayar secara angsuran sesuai dengan perjanjian).

²⁰ Dokumen dari *Islamic Bank of Thailand*.

Hak Cipta Diindungi Undang-Undang

1. Dilarang mengutip sebagian atau seluruh karya tulis ini tanpa mencantumkan dan menyebutkan sumber:
 - a. Pengutipan hanya untuk kepentingan pendidikan, penelitian, penulisan karya ilmiah, penyusunan laporan, penulisan kritik atau tinjauan suatu masalah.
 - b. Pengutipan tidak merugikan kepentingan yang wajar UIN Suska Riau.
2. Dilarang mengumumkan dan memperbanyak sebagian atau seluruh karya tulis ini dalam bentuk apapun tanpa izin UIN Suska Riau.

- Pembiayaan Kembali Fasilitas Rumah (*Home Re-financing Facility*)

Konsep dari pembiayaan *Home Re-financing Facility* ini adalah konsep *Bai'Al-Inah* dan *Bai'Bathaman Ajil* (BBA).

2. Produk Pinjaman Modal Usaha (*Islamic Commercial Finance/สินเชื่อธุรกิจ*)²¹

- *Debt Instruments Discount*

Konsep dari pembiayaan *Debt Instruments Discount* ini adalah aplikasi konsep *Bai'Al-Dayn* yang dilakukan oleh Islamic Bank Of Thailand adalah Pembelian secara diskon utang atau perdagangan.

- *Islamic Factoring*

Konsep dari pembiayaan *Islamic Factoring* adalah konsep *Al-Dayn*.

- *Equioment's Financing*

Konsep dari kredit *Equioment's Financing* ini adalah aplikasi penjualan merubahan yang berhubungan dengan janji dan *Bai'Bathaman Ajil* (BBA) atau *Ijarah*.

- *Computer Financing*

²¹*Ibid.*

Hak Cipta Diindungi Undang-Undang

1. Dilarang mengutip sebagian atau seluruh karya tulis ini tanpa mencantumkan dan menyebutkan sumber:
 - a. Pengutipan hanya untuk kepentingan pendidikan, penelitian, penulisan karya ilmiah, penyusunan laporan, penulisan kritik atau tinjauan suatu masalah.
 - b. Pengutipan tidak merugikan kepentingan yang wajar UIN Suska Riau.
2. Dilarang mengumumkan dan memperbanyak sebagian atau seluruh karya tulis ini dalam bentuk apapun tanpa izin UIN Suska Riau.

Konsep dari pembiayaan *Computer Financing* ini adalah aplikasi jual beli *murabahah* yang berhubungan dengan janji atau *Bai' Bathaman Ajil* (BBA).

- *Car Financing*

Konsep dari pembiayaan *Car Financing* ini adalah aplikasi konsep penjualan *murabahah* yang berhubungan dengan janji atau *Bai' Bathaman Ajil* (BBA) dan atau *Ijarah*.

- *Furniture & Home Electronic Financing*

Konsep dari pembiayaan *Furniture & Home Electronic Financing* ini adalah konsep jual-beli *murabahah* yang berhubungan dengan janji dan *Bai' Bathaman Ajil* (BBA).

- *Home Refurbishment Financing*

Konsep dari pembiayaan *Home Refurbishment Financing* ini adalah aplikasi konsep jual beli *Istisna'* dan *Bai' Bathaman Ajil* (BBA).

- *Plant & Machinerics Financing*

Konsep pembiayaan *Plant & Machinerics Financing* adalah berkurangnya *Musyarakah, Salam, Istishna, Ijarah, Bai' Bathaman Ajil* (BBA).

- *Property Development Financing*

Sistem pembiayaan *Property Development Finance* memiliki beberapa macam, Nasabah pengembang yang ingin mengembangkan

Hak Cipta Diindungi Undang-Undang

1. Dilarang mengutip sebagian atau seluruh karya tulis ini tanpa mencantumkan dan menyebutkan sumber:
 - a. Pengutipan hanya untuk kepentingan pendidikan, penelitian, penulisan karya ilmiah, penyusunan laporan, penulisan kritik atau tinjauan suatu masalah.
 - b. Pengutipan tidak merugikan kepentingan yang wajar UIN Suska Riau.
2. Dilarang mengumumkan dan memperbanyak sebagian atau seluruh karya tulis ini dalam bentuk apapun tanpa izin UIN Suska Riau.

perumahan untuk dijual kepada pelanggan ritel atasnya akan tersedia banyak jenis pembiayaan yaitu:

1. Pembiayaan Tanah, jika pembelian tanah dari pihak ketiga maka keonsepnya adalah jual-beli *murabahah* atau *Bai' Bathaman Ajil* (BBA), namun Jika seorang pelanggan yang telah memiliki tanah dan ingin mengembangkan maka konsep yang digunakannya adalah *Bai' Al-Inah* atau *Bai' Bathaman Ajil* (BBA).
 2. Membangun utilitas konsumsi, membangun perumahan semisalnya atau merenovasi banteng pandangan alam, konsep aplikasi yang ditawarkan oleh bang adalah *Istisna, Murabahah* atau *Bai' Bathaman Ajil* (BBA).
 3. Jaminan utilitas, konsep yang digunakan dalam jaminan utilitas adalah konsep *Kafalah*.
 4. Kredit listrik dan air menggunakan konsep *Kafalah*.
3. **Produk Pembiayaan Pendidikan (*education Finance/ สินเชื่อเพื่อการศึกษา*)²²**

Aplikasi yang adakan oleh *Islamic Bank Of Thailand* untuk produk pembiayaan pendidikan adalah aplikasi *Qardhul Hasan*. Produk Pembiayaan Pendidikan adalah produk yang disediakan untuk siswa SMA

²²*Ibid.*

Hak Cipta Diindungi Undang-Undang

1. Dilarang mengutip sebagian atau seluruh karya tulis ini tanpa mencantumkan dan menyebutkan sumber:
 - a. Pengutipan hanya untuk kepentingan pendidikan, penelitian, penulisan karya ilmiah, penyusunan laporan, penulisan kritik atau tinjauan suatu masalah.
 - b. Pengutipan tidak merugikan kepentingan yang wajar UIN Suska Riau.
2. Dilarang mengumumkan dan memperbanyak sebagian atau seluruh karya tulis ini dalam bentuk apapun tanpa izin UIN Suska Riau.

(umum dan kerjuran), siswa di pendidikan tinggi (sarjana), baik pendidikan reguler dan khusus, termasuk kejuruan (diploma sarjana).

4. Produk pinjaman Keuangan Mikro (*Islamic Micro Finance product/ สินเชื่อ จุลภาค*²³)

Produk pinjaman keuangan mikro sebagai suatu cadangan dana untuk pengusaha yang kurang modal untuk beredar dibidang bisnis atau sebuah perusahaan kecil, untuk menciptakan keamanan dalam perusahaan dan meningkat pendapatan yang terus menerus, memiliki 3 macam yaitu:²⁴

- ❖ *Qardhul Hasan* (Pinjaman Moral) Konsep yang digunakan dalam produk pinjaman moral adalah konsep aplikasi *Qardhulhasan Hasan*.
- ❖ *Qard* (Islamic Loan) Konsep yang digunakan dalam produk pinjaman Islami ini adalah *Qard* dan *Ajr*.
- ❖ *Al-Rahn*r (Pengadaian Islami) Konsep yang digunakan dalam produk pinjaman Islam ini ada 3 yaitu : *Qard*, *Wadiah* atau *Rahnu*.

5. Produk Simpanan

1. *Smud Khu Fak Wadiah* (Tabungan Simpanan Wadiah)

Tabungan Simpanan *Wadiah* merupakan tabungan yang tidak menentukan jumlah atau waktu dalam menyetorkan atau melakukan penarikan uang, dan anggota boleh menyetor dan melakukan penarik uang pada setiap waktu. Anggota rela supaya pihak bank menggunakan uangnya

²³ *Ibid.*

²⁴ Dokumen dari *Islamic Bank of Thailand*.

Hak Cipta Diindungi Undang-Undang

1. Dilarang mengutip sebagian atau seluruh karya tulis ini tanpa mencantumkan dan menyebutkan sumber:
 - a. Pengutipan hanya untuk kepentingan pendidikan, penelitian, penulisan karya ilmiah, penyusunan laporan, penulisan kritik atau tinjauan suatu masalah.
 - b. Pengutipan tidak merugikan kepentingan yang wajar UIN Suska Riau.
2. Dilarang mengumumkan dan memperbanyak sebagian atau seluruh karya tulis ini dalam bentuk apapun tanpa izin UIN Suska Riau.

untuk berinvestasi dengan bertanggung jawab sepenuhnya atas uang simpanan tersebut.²⁵

2. *Banchi Ngen Fak Mudharabah* (Tabungan Mudharabah)

Tabungan *Mudharabah* merupakan investasi anggota baik individu maupun lembaga dan anggota harus menyatakan jumlah uang dan waktu penyertaan modal tersebut. Dana akan diinvestasikan pada usaha-usaha sesuai prinsip syariah. *Banchi Ngen Fak Mudharabah* (Tabungan Mudharabah) ini menggunakan sistem bagi hasil sesuai dengan kesepakatan kedua belah pihak.²⁶

2.1 Syarat-syarat pendaftaran menjadi anggota *Banchi Ngen Fak Mudharabah* (Tabungan Mudharabah) adalah sebagai berikut:

- a. Mengisi fomulir pendaftaran keanggotaan *Banchi Ngen Fak Mudharabah* (Tabungan Mudharabah).
 - b. Foto Copy KTP (1 rangkap)
 - c. Foto Copy KK (1 rangkap)
- ## 3. *Banchi Ngen Fak Khongthun Haj* (Tabungan Dana Haji)

Tabungan dana Haji merupakan jenis tabungan yang ditujukan bagi anggota yang berminat untuk melakukan ibadah Haji secara terencana sesuai dengan kemampuan dengan jangka waktu yang anggota kehendaki.

4. *Khongtun Sawadikan* (Dana kebajikan)

²⁵ Brosure Produk *Islamic Bank Of Thailand Cabang Takbai*.

²⁶ *Ibid*.

Hak Cipta Diindungi Undang-Undang

1. Dilarang mengutip sebagian atau seluruh karya tulis ini tanpa mencantumkan dan menyebutkan sumber:
 - a. Pengutipan hanya untuk kepentingan pendidikan, penelitian, penulisan karya ilmiah, penyusunan laporan, penulisan kritik atau tinjauan suatu masalah.
 - b. Pengutipan tidak merugikan kepentingan yang wajar UIN Suska Riau.
2. Dilarang mengumumkan dan memperbanyak sebagian atau seluruh karya tulis ini dalam bentuk apapun tanpa izin UIN Suska Riau.

Dana Kebajikan merupakan dana dipergunakan sebagai menjadikan beasiswa, khusus keilmuan, peningkatan kerja, studi banding, dan bantuan apabila ditimpa musibah, kecelakaan dan bencana alam bagi seluruh anggota.²⁷

5. *Khongthun Takaful* (Dana Takaful)

Dana *Takaful* merupakan dana dipergunakan untuk memberikan keringanan dan bantuan kepada anggota yang ikut serta pada dana ini. Anggota akan mendapatkan uang santunan jika anggota melahirkan anak, jika mengadakan rawat inap dirumah sakit akan mendapatkannya perhari dan maksimal 15 hari, dan jika anggota meninggal dunia.

6. *Khongtun Zakat* (Dana Zakat)

Dana *Zakat* adalah dana yang dikumpulkan dari pengeluaran zakat anggota dan masyarakat, digunakan untuk membantu keluarga anggota, orang miskin dan masyarakat yang berhak menerimanya.²⁸

²⁷*Ibid.*

²⁸*Islamic Bank Of Thailand*, Brosure Produk *Islamic Bank Of Thailand* Cabang Takbai.

Hak Cipta Diindungi Undang-Undang

1. Dilarang mengutip sebagian atau seluruh karya tulis ini tanpa mencantumkan dan menyebutkan sumber:
 - a. Pengutipan hanya untuk kepentingan pendidikan, penelitian, penulisan karya ilmiah, penyusunan laporan, penulisan kritik atau tinjauan suatu masalah.
 - b. Pengutipan tidak merugikan kepentingan yang wajar UIN Suska Riau.
2. Dilarang mengumumkan dan memperbanyak sebagian atau seluruh karya tulis ini dalam bentuk apapun tanpa izin UIN Suska Riau.

D. Struktur Organisasi *Islamic Bank Of Thailand Cabang Takbai*

Dewan Pengawas Syariah Islamic Bank of Thailand

Saling bersinergi satu sama lain untuk mengawasi operasional Islamic Bank of Thailand supaya tidak menyimpang dari syariat Islam

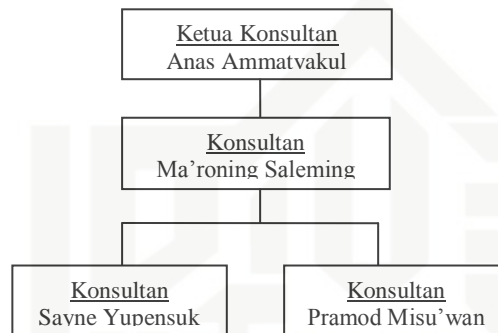

Sumber: Data dari *Islamic Bank Of Thailand Cabang Takbai*.

Struktur Kepengerusan Islamic Bank Of Thailand

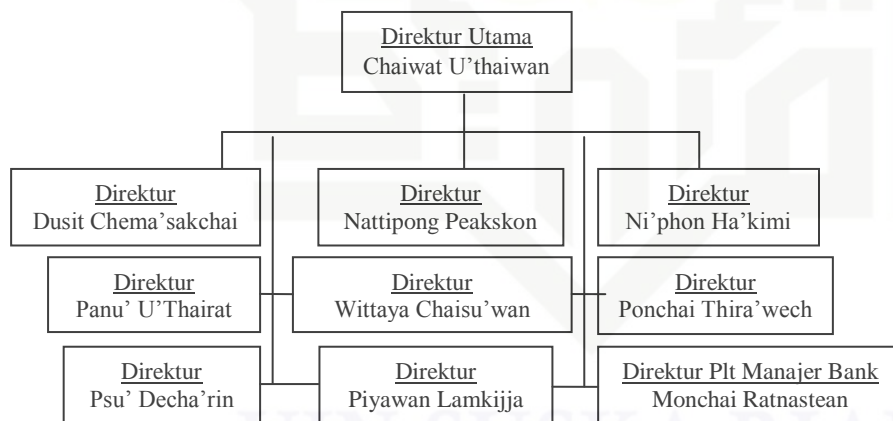

Sumber: Data dari *Islamic Bank Of Thailand Cabang Takbai*

Hak Cipta Diindungi Undang-Undang

1. Dilarang mengutip sebagian atau seluruh karya tulis ini tanpa mencantumkan dan menyebutkan sumber:
 - a. Pengutipan hanya untuk kepentingan pendidikan, penelitian, penulisan karya ilmiah, penyusunan laporan, penulisan kritik atau tinjauan suatu masalah.
 - b. Pengutipan tidak merugikan kepentingan yang wajar UIN Suska Riau.
2. Dilarang mengumumkan dan memperbanyak sebagian atau seluruh karya tulis ini dalam bentuk apapun tanpa izin UIN Suska Riau.

Struktur pegawaiian *Islamic Bank Of Thailand Cabang Takbai*

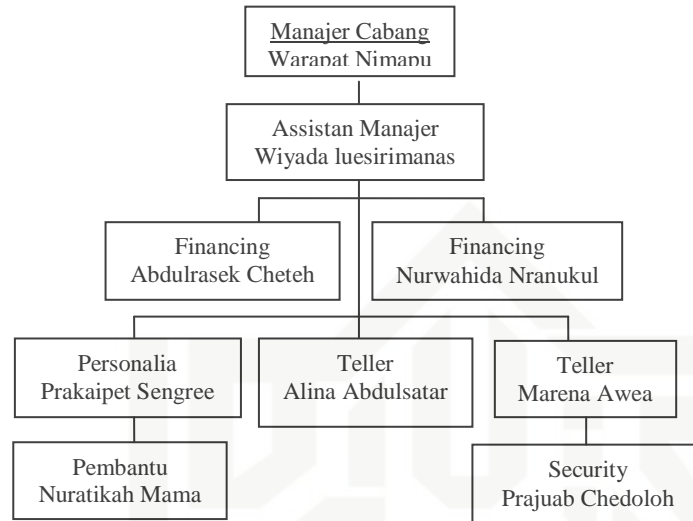

Sumber: Data dari *Islamic Bank Of Thailand Cabang Takbai*