

Hak Cipta Diindungi Undang-Undang

1. Dilarang mengutip sebagian atau seluruh karya tulis ini tanpa mencantumkan dan menyebutkan sumber:

a. Pengutipan hanya untuk kepentingan pendidikan, penelitian, penulisan karya ilmiah, penyusunan laporan, penulisan kritik atau tinjauan suatu masalah.

b. Pengutipan tidak merugikan kepentingan yang wajar UIN Suska Riau.

2. Dilarang mengumumkan dan memperbanyak sebagian atau seluruh karya tulis ini dalam bentuk apapun tanpa izin UIN Suska Riau.

BAB II

TINJAUAN LOKASI PENELITIAN

A. Letak Geografis dan Demografis

Kecamatan Bengkalis merupakan salah satu Kecamatan yang termasuk dalam wilayah administrasi Kabupaten Bengkalis. Bengkalis sebagai Ibukota dari Kecamatan Bengkalis Kabupaten Bengkalis. Apabila dilihat dari segi geografisnya daerah ini mempunyai letak yang sangat strategis dan memiliki sarana dan prasarana yang memadai serta memiliki prospek untuk lebih berkembang. Berdasarkan alasan itulah maka pusat pemerintahan Kabupaten Bengkalis ditetapkan di Kecamatan Bengkalis. Dengan batasan-batasan sebagai berikut :

1. Sebelah Utara berbatasan dengan Kecamatan Bantan/Selat Melaka.
2. Sebelah Selatan berbatasan dengan Selat Bengkalis.
3. Sebelah Barat berbatasan dengan Selat Bengkalis.
4. Sebelah Timur berbatasan dengan Kecamatan Bantan¹

Sedangkan letak wilayahnya adalah :

1. 1°15' Lintang Utara s/d 1°36'6" Lintang Utara
2. 102°00' Bujur Timur s/d 102°3'29" Bujur Timur.

Berdasarkan data dari Kantor Camat Bengkalis, luas wilayah kecamatan Bengkalis adalah 513 km², dengan desa terluas adalah desa Kelemantan dengan luas 60 m² atau sebesar 11,70% dari luas kecamatan Bengkalis

¹ Buku Monografi Kecamatan Bengkalis Kabupaten Bengkalis Tahun 2016, h. 1

Hak Cipta Dilindungi Undang-Undang

1. Diarangi mengutip sebagian atau seluruh karya tulis ini tanpa mencantumkan dan menyebutkan sumber:
 - a. Pengutipan hanya untuk kepentingan pendidikan, penelitian, penulisan karya ilmiah, penyusunan laporan, penulisan kritik atau tinjauan suatu masalah.
 - b. Pengutipan tidak merugikan kepentingan yang wajar UIN Suska Riau.
2. Diarangi mengumumkan dan memperbanyak sebagian atau seluruh karya tulis ini dalam bentuk apapun tanpa izin UIN Suska Riau.

seluruhnya. Dan yang terkecil adalah kelurahan Bengkalis Kota dengan luas 2 km² atau sebesar 0,39 % dari luas keseluruhan. Desa/kelurahan dengan jarak lurus terjauh dari ibukota kecamatan Bengkalis adalah desa Sekodi dengan jarak lurus 60 km, kemudian desa Kelemantan dengan jarak lurus 48 km.

Kecamatan Bengkalis terdiri dari 28 Desa dan 3 Kelurahan yang sudah berstatus definitif, dari 28 Desa tersebut yaitu, Desa Sekodi, Palkun, Kelemantan Barat, Sungai Batang, Ketam Putih, Pematang Duku Timur, Pematang Duku, Penebal, Tameran, Damai, Penampi, Kuala Alam, Sungai Alam, Air Putih, Senggoro, Wonosari, Kelapapati, Pedekik, Pangkalan Batang, Pangkalan Batang Barat, Sebauk, Senderak, Teluk Latak, Meskom, Simpang Ayam, Prapat Tunggal, Kelebuk, Kelemantan Barat dan 3 Kelurahan yaitu, Kelurahan Rimba Sekampung, Bengkalis Kota dan Damon. Sebagaimana yang terdapat pada tabel dibawah ini :

Tabel II.1
Daftar Pembagian Wilayah Kecamatan Bengkalis

No	Desa/Kelurahan	Desa	Kelurahan	Nama Pejabat
1	Sekodi	√		Khaidir
2	Kelemantan	√		Cahyo Nugroho
3	Ketam Putih	√		M. Yusuf
4	Pematang Duku	√		Mashudi
5	Penebal	√		M. Batas Setiawan, S.STP
6	Tameran	√		Saruan
7	Penampi	√		Hanuzir
8	Sungai Alam	√		Khaidir, SE
9	Air Putih	√		Syamsudin
10	Senggoro	√		Mansur
11	Rimba Sekampung		√	Rahmad Hidayat
12	Bengkalis Kota		√	Rafli Kurniawan, SIP
13	Wonosari	√		Suswanto
14	Damon		√	M. Batas Setiawan, S.STP

Hak Cipta Diindungi Undang-Undang

1. Diarang mengutip sebagian atau seluruh karya tulis ini tanpa mencantumkan dan menyebutkan sumber:
 - a. Pengutipan hanya untuk kepentingan pendidikan, penelitian, penulisan karya ilmiah, penyusunan laporan, penulisan kritik atau tinjauan suatu masalah.
 - b. Pengutipan tidak merugikan kepentingan yang wajar UIN Suska Riau.
2. Diarang mengumumkan dan memperbanyak sebagian atau seluruh karya tulis ini dalam bentuk apapun tanpa izin UIN Suska Riau.

15	Kelapapati	√		Yulisman
16	Pedekik	√		Ahmadi
17	Pangkalan Batang	√		Muhammad Nasir
18	Sebauk	√		Meftahuddin
19	Teluk Latak	√		Alif Hartanto
20	Meskom	√		Supendi
21	Kuala Alam	√		Saffarudin, SH
22	Kelebuk	√		Rony Effriadi, S.STP, M.Si
23	Palkun	√		Intsia Purnawan
24	Sungai Batang	√		Muhammad Idrus
25	Prapat Tunggal	√		Zahari
26	Simpang Ayam	√		Muthu Sally, S.IP, MPA
27	Senderak	√		Rafli Kurniawan, S.STP
28	Kelemantan Barat	√		Bambang Sugiarto
29	Damai	√		Erianto
30	Pangkalan Batang Barat	√		Muhammad Yusuf
31	Pematang Duku Timur	√		Syarifi, SmHK

Sumber Data : Buku Monografi Kantor Camat Kecamatan Bengkalis Tahun 2016

B. Visi dan Misi

Visi merupakan suatu pandangan jauh kedepan, kemana arah dan tujuan serta bagaimana suatu organisasi harus dibawa. Agar senantiasa berkarya serta menciptakan suatu prakarsa dan ide-ide agar penyelenggaraan pemerintah berjalan konsisten, eksis, antisipatif, inovatif dan produktif.

Berdasarkan Rencana Pembangun Jangka Menengah Daerah (RPJMD) Kabupaten Bengkalis, Pemerintah Kecamatan Bengkalis sebagai salah satu bagian dari wilayah yang ada pada Pemerintahan Kabupaten Bengkalis telah merumuskan visi yang tidak terlepas dari visi Kabupaten Bengkalis yaitu :
 “MEWUJUDKAN KABUPATEN BENGKALIS SEBAGAI MODEL

Hak Cipta Dilindungi Undang-Undang

1. Dilarang mengutip sebagian atau seluruh karya tulis ini tanpa mencantumkan dan menyebutkan sumber:

a. Pengutipan hanya untuk kepentingan pendidikan, penelitian, penulisan karya ilmiah, penyusunan laporan, penulisan kritik atau tinjauan suatu masalah.

b. Pengutipan tidak merugikan kepentingan yang wajar UIN Suska Riau.

2. Dilarang mengumumkan dan memperbanyak sebagian atau seluruh karya tulis ini dalam bentuk apapun tanpa izin UIN Suska Riau.

NEGERI MAJU DAN MAKMUR DI INDONESIA”, berdasarkan perumusan visi tersebut dan dengan mempertimbangkan kondisi umum Kecamatan Bengkalis, serta perkiraan potensi yang dapat dikembangkan di masa datang, maka dirumuskan visi Kecamatan Bengkalis adalah :

“MEWUJUDKAN PELAYANAN YANG CEPAT, TEPAT, TRANSPARAN DAN AKUNTABEL PADA KANTOR CAMAT BENGKALIS”

Misi adalah sesuatu yang harus diemban atau dilaksanakan oleh instansi pemerintah, sebagai penjabaran visi yang telah ditetapkan. Dengan pernyataan misi diharapkan seluruh anggota organisasi dan pihak yang berkepentingan dapat mengetahui dan mengenal keberadaan dan peran instansi pemerintah dalam penyelenggaraan pemerintahan. Misi suatu instansi harus jelas dan sesuai dengan tugas pokok dan fungsi. Misi juga terkait dengan kewenangan yang dimiliki oleh instansi pemerintahan.

Untuk dapat mewujudkan visi tersebut, Kecamatan Bengkalis mempunyai misi sebagai berikut :

1. Mewujudkan Pelayanan Publik Prima.
2. Meningkatkan Kinerja Pemerintah Kecamatan Bengkalis secara Efektif, Transparan dan Akuntabel.²

C. Agama

Memeluk agama merupakan hak asasi manusia, kebebasan beragama di Negara Republik Indonesia dijamin dalam batang tubuh UUD 1945 dalam Pasal 29. Sikap yang perlu dikembangkan dalam Pasal 29 UUD 1945 adalah toleransi antar umat beragama, kerukunan untuk beragama, tidak

² *Ibid.*, h.63

Hak Cipta Dilindungi Undang-Undang

1. Dilarang mengutip sebagian atau seluruh karya tulis ini tanpa mencantumkan dan menyebutkan sumber:
 - a. Pengutipan hanya untuk kepentingan pendidikan, penelitian, penulisan karya ilmiah, penyusunan laporan, penulisan kritik atau tinjauan suatu masalah.
 - b. Pengutipan tidak merugikan kepentingan yang wajar UIN Suska Riau.
2. Dilarang mengumumkan dan memperbanyak sebagian atau seluruh karya tulis ini dalam bentuk apapun tanpa izin UIN Suska Riau.

mencampuradukkan kepercayaan. Mayoritas masyarakat Kecamatan Bengkalis adalah Muslim. Walaupun Islam sebagai agama mayoritas tidak ada penekanan maupun pemaksaan dari agama yang mayoritas ke agama minoritas.³

Sehingga jarang terjadi pertentangan antar umat dengan mengembangkan sifat saling menghormati, tenggang rasa dan kerjasama dalam kehidupan bermasyarakat. Hal ini membuktikan telah menetapnya toleransi antar umat beragama, kerukunan antar umat beragama, serta kesadaran untuk mengamalkan Pancasila. Namun untuk mengetahui lebih jelas agama yang dianut warga Kecamatan Bengkalis Kabupaten Bengkalis, akan dijelaskan pada tabel dibawah ini :

Tabel II. 2
Klasifikasi Pembagian Penduduk Menurut Agama yang Dianut di Kecamatan Bengkalis

No	Jenis Agama	Jumlah Penganut
1	Islam	66.552 Orang
2	Khatolik	348 Orang
3	Protestan	606 Orang
4	Hindu	-
5	Budha	9.013 Orang
6	Khongochu	125 Orang
	Jumlah	± 76,644 Orang

Sumber Data : Buku Monografi Kantor Camat Kecamatan Bengkalis Tahun 2016

Sarana prasarana rumah ibadah yang terdapat di Kecamatan Bengkalis, Kabupaten Bengkalis sangat berpengaruh bagi masyarakat dalam melaksanakan ibadah yang terdiri dari Mesjid, Surau/Langgar, Gereja, Vihara/Klenteng, dan Pura yang akan diuraikan pada tabel di bawah ini :

³ *Ibid.*, h.3

Hak Cipta Dilindungi Undang-Undang

1. Diarangi mengutip sebagian atau seluruh karya tulis ini tanpa mencantumkan dan menyebutkan sumber:
 - a. Pengutipan hanya untuk kepentingan pendidikan, penelitian, penulisan karya ilmiah, penyusunan laporan, penulisan kritik atau tinjauan suatu masalah.
 - b. Pengutipan tidak merugikan kepentingan yang wajar UIN Suska Riau.
2. Dilarang mengumumkan dan memperbanyak sebagian atau seluruh karya tulis ini dalam bentuk apapun tanpa izin UIN Suska Riau.

Tabel II. 3
Sarana Ibadah yang Terdapat di Kecamatan Bengkalis

No	Nama Sarana Ibadah	Jumlah
1	Mesjid	64 Buah
2	Surau/Langgar	96 Buah
3	Gereja	5 Buah
4	Vihara/Klenteng	14 Buah
5	Pura	-
	Jumlah	± 179 Buah

Sumber Data : *Buku Monografi Kantor Camat Kecamatan Bengkalis Tahun 2016*

D. Pendidikan

Pendidikan merupakan faktor terpenting dalam menciptakan manusia yang berkualitas, apalagi dalam kehidupan di era sekarang ini. Tingkat pendidikan penduduk juga mencerminkan keberhasilan pembangunan suatu bangsa. Pendidikan juga sangat berpengaruh pada perkembangan ekonomi dan juga pola berpikir masyarakat. Oleh karena itu, pemerintah dan masyarakat senantiasa memberikan perhatian yang besar pada perkembangan pendidikan serta ditunjang oleh prasarana yang memadai dan umumnya. Untuk melihat gambaran secara umum perkembangan pendidikan di Kecamatan Bengkalis, Kabupaten Bengkalis akan disajikan data tentang jumlah sarana pendidikan meliputi TK, SD, SLTP, SMA, dan Perguruan Tinggi Swasta.⁴

Tabel II. 4
Sarana Pendidikan di Kecamatan Bengkalis

No	Nama Sarana Pendidikan	Jenis	Jumlah
1	PAUD	Swasta	17 buah
2	TK	Negeri	30 buah
3	SD	Negeri	53 buah
		Swasta	44 buah
4	SLTP/MTS	Negeri	18 buah
		Swasta	2 buah

⁴ *Ibid.*, h. 17-23

Hak Cipta Dilindungi Undang-Undang

1. Diarangi mengutip sebagian atau seluruh karya tulis ini tanpa mencantumkan dan menyebutkan sumber:
 - a. Pengutipan hanya untuk kepentingan pendidikan, penelitian, penulisan karya ilmiah, penyusunan laporan, penulisan kritik atau tinjauan suatu masalah.
 - b. Pengutipan tidak merugikan kepentingan yang wajar UIN Suska Riau.
2. Diarangi mengumumkan dan memperbanyak sebagian atau seluruh karya tulis ini dalam bentuk apapun tanpa izin UIN Suska Riau.

5	SLTA/MA	Negeri	9 buah
		Swasta	1 buah
6	SMK	Negeri	3 buah
		Swasta	-
7	Perguruan Tinggi/Akademi	Negeri	2 buah
		Swasta	2 buah
Jumlah			181 Buah

Sumber Data : *Buku Monografi Kantor Camat Kecamatan Bengkalis Tahun 2016*

Jika dilihat dari kelulusan pendidikan, penduduk Kecamatan Bengkalis memiliki tingkat kelulusan sebagai berikut :

Tabel II. 5
Lulusan Pendidikan di Kecamatan Bengkalis

NO	JENIS LULUSAN	JUMLAH
1	Tidak/Belum Sekolah	5688 orang
2	Tidak Tamat SD	5838 orang
3	SD	12734 orang
4	SLTP	8995 orang
5	SLTA	12559 orang
6	AKADEMI (DI-DIII)	3601 orang
7	STRATA I	4535 orang
8	STRATA II	4887 orang
9	STRATA III	250 orang
	JUMLAH	± 59.087 orang

Sumber Data : *Buku Monografi Kantor Camat Kecamatan Bengkalis Tahun 2016*

E. Mata Pencarian Penduduk

Untuk melihat klasifikasi jumlah penduduk menurut jenis pekerjaan di Kecamatan Bengkalis pada akhir bulan Desember 2016 dapat dilihat pada tabel di bawah ini⁵ :

⁵ *Ibid.*, h. 8

Tabel II. 6
Jenis Pekerjaan di Kecamatan Bengkalis

NO	JENIS PEKERJAAN	JUMLAH PENDUDUK
1	Petani	6988 orang
2	Karyawan Swasta	4417 orang
3	PNS	3935 orang
4	Buruh	3045 orang
5	Pedagang	2575 orang
6	Honorer	1875 orang
7	Peternak	1418 orang
8	Nelayan	1413 orang
9	Pensiunan	908 orang
10	Jasa Angkutan	765 orang
11	POLRI	693 orang
12	Pengrajin	652 orang
13	ABRI/TNI	46 orang
14	Lainnya	-
	JUMLAH	±28.730

Sumber Data : Buku Monografi Kantor Camat Kecamatan Bengkalis Tahun 2016

F. Struktur Organisasi

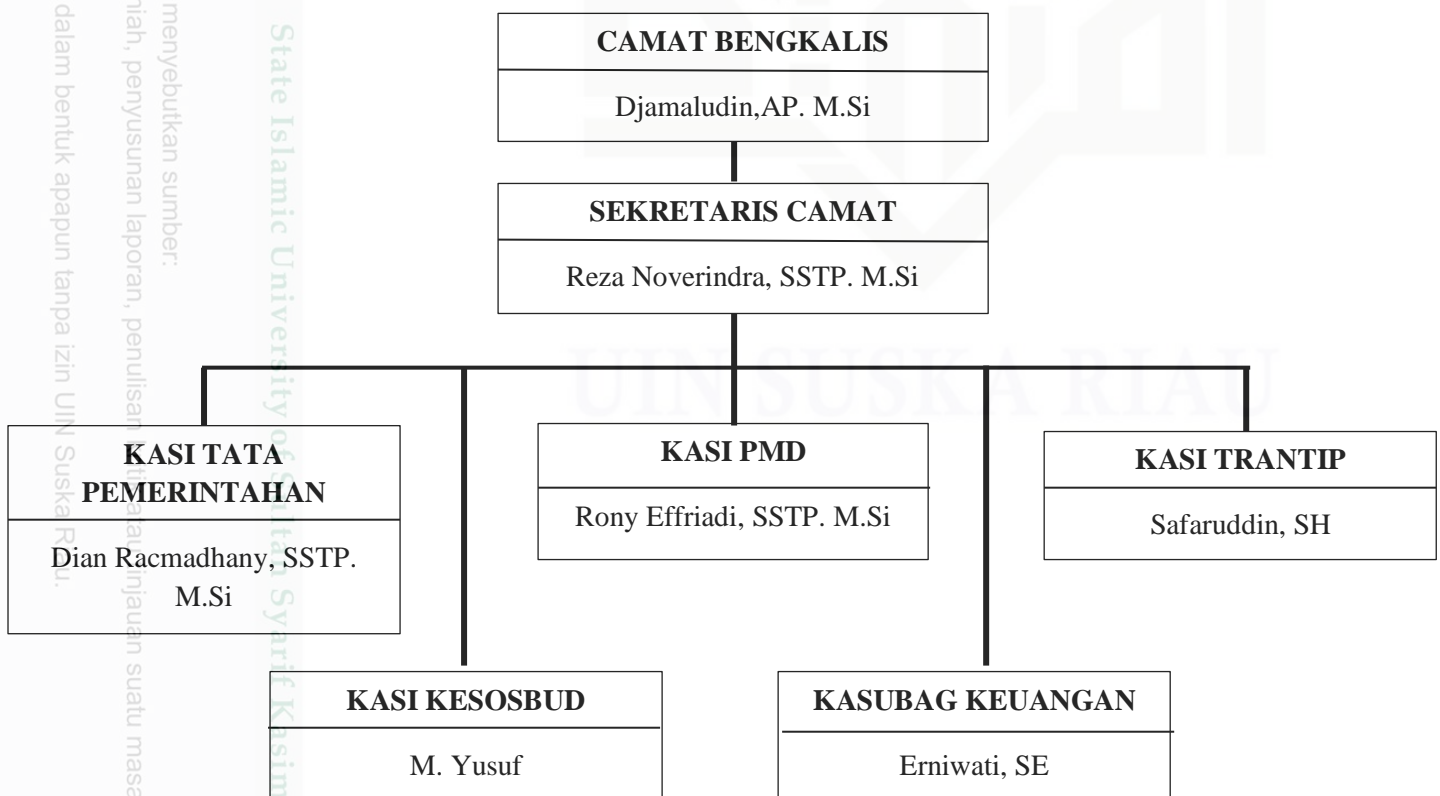

Hak Cipta Dilindungi Undang-Undang

1. Diarangi mengutip sebagian atau seluruh karya tulis ini tanpa mencantumkan dan menyebutkan sumber:
 - a. Pengutipan hanya untuk kepentingan pendidikan, penelitian, penulisan karya ilmiah, penyusunan laporan, penulisan
 - b. Pengutipan tidak merugikan kepentingan yang wajar UIN Suska Riau.
2. Dilarang mengumumkan dan memperbanyak sebagian atau seluruh karya tulis ini dalam bentuk apapun tanpa izin UIN Suska Riau.

© Hak cipta milik UIN Suska Riau

State Islamic University of Sultan Syarif Kasim Riau

Hak Cipta Dilindungi Undang-Undang

1. Dilarang mengutip sebagian atau seluruh karya tulis ini tanpa mencantumkan dan menyebutkan sumber:
 - a. Pengutipan hanya untuk kepentingan pendidikan, penelitian, penulisan karya ilmiah, penyusunan laporan, penulisan kritik atau tinjauan suatu masalah.
 - b. Pengutipan tidak merugikan kepentingan yang wajar UIN Suska Riau.
2. Dilarang mengumumkan dan memperbanyak sebagian atau seluruh karya tulis ini dalam bentuk apapun tanpa izin UIN Suska Riau.

G. Jenis Jual Beli Secara Online di Kecamatan Bengkalis

Tabel II. 7
Jenis - Jenis Jual Beli Secara Online

No	Jenis Barang yang Sering Dijual
1	Pakaian (Baju, Celana, Rok, Jaket, <i>Sweater</i> , Mukena,dll)
2	Jilbab
3	Make Up (Bedak, Lipstik, Pensil Alis, dll)
4	Topi
5	Tas
6	Sepatu
7	Aksesoris (Jam, Gelang, Cincin, Kalung,dll)
8	Peralatan Rumah Tangga (Tempat Sepatu, Tempat Tas, Anger Jilbab, Botol Minuman, dll)
9	Dan lain-lain.

Sumber Data : Hasil observasi dari beberapa grup di media sosial