

## BAB II

### DESKRIPTIF OBJEK PENELITIAN

#### A. Sejarah Inisiatif Zakat Indonesia (IZI) cabang Riau

Yayasan Inisiatif Zakat Indonesia (IZI) dilahirkan oleh sebuah lembaga sosial yang sebelumnya telah dikenal cukup luas dan memiliki reputasi yang baik selama lebih dari 16 tahun dalam memelopori era baru gerakan filantropi Islam modern di Indonesia yaitu Yayasan Pos Keadilan Peduli Ummat (PKPU). Dengan berbagai konsideran dan kajian mendalam, IZI dipisahkan (*spin-off*) dari organisasi induknya yang semula hanya berbentuk unit pengelola zakat setingkat departemen menjadi sebuah entitas baru yang mandiri berbentuk yayasan tepat pada Hari Pahlawan, 10 November 2014.

Alasan paling penting mengapa IZI dilahirkan adalah adanya tekad yang kuat untuk membangun lembaga pengelola zakat yang otentik. Dengan fokus dalam pengelolaan zakat serta donasi keagamaan lainnya diharapkan IZI dapat lebih sungguh-sungguh mendorong potensi besar zakat menjadi kekuatan real dan pilar kokoh penopang kemuliaan dan kesejahteraan ummat melalui *positioning* lembaga yang jelas, pelayanan yang prima, efektifitas program yang tinggi, proses bisnis yang efisien dan modern, serta 100% *shariah compliance* sesuai sasaran *ashnaf* dan *maqashid* (tujuan) syariah.<sup>31</sup>

Tekad tersebut menemukan momentumnya dengan terbitnya regulasi baru pengelolaan zakat di tanah air melalui Undang-Undang Pengelolaan Zakat No 23 tahun 2011. Dengan merujuk kepada undang-undang tersebut dan peraturan

<sup>31</sup> *Inisiatif Zakat Indonesia (IZI)*, Diakses pada 10 April 2017 dari [www.izi.or.id](http://www.izi.or.id),



Hak Cipta Dilindungi Undang-Undang

**B. Struktur Organisasi**

- Dewan Pembina : Drg.Hardiono, Sp.B
- Dewan Pengawas : 1. Sri Adi Bramasetia, S.Kom  
2. Dr.Oni Sahroni, MA
- Direksi : 1. Wildhan Dewayana, ST, M.Si (Direktur Utama)  
2. Nana Sudiana, S.Ip, M.Si (Direktur Pendayagunaan ZIS)  
3. Rully Barlian Thamrin, ST, MM (Direktur Edukasi & Kemitraan ZIS)  
4. Suharyanto, Spd (Direktur Operasional)
- Dewan Syariah: 1. Dr.Oni Sahroni, MA  
2. Mohamad Suharsono, Lc  
3. Dr. Agus Setiawan, MA.<sup>33</sup>

**Tabel II.1**  
**Struktur Organisasi Inisiatif Zakat Indonesia (IZI) Cabang Riau<sup>34</sup>**

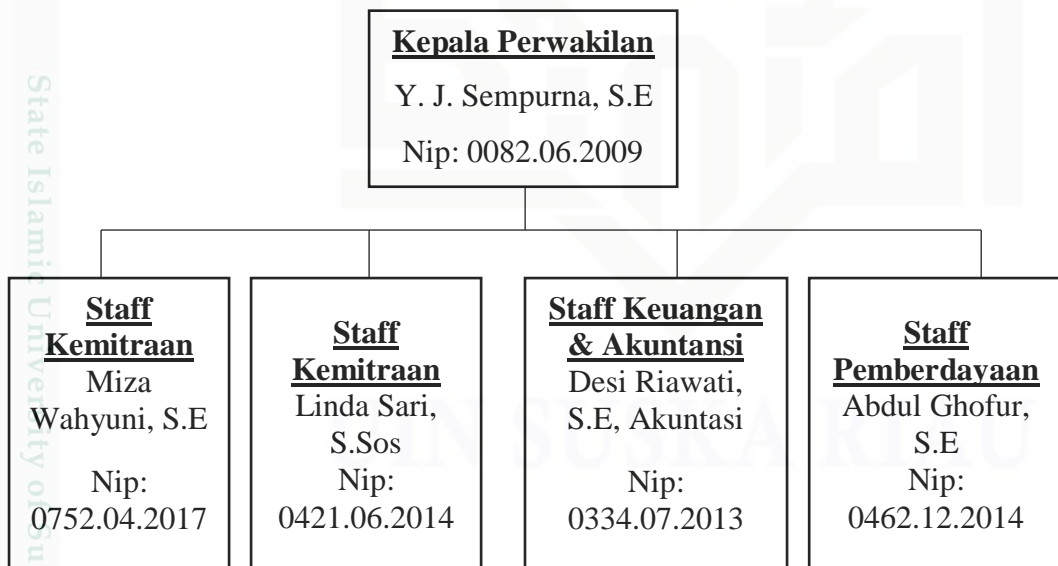

<sup>33</sup> *Inisiatif Zakat Indonesia (IZI)*, Diakses pada 10 April 2017 dari [www.izi.or.id](http://www.izi.or.id),

<sup>34</sup> Linda Sari, (Staff Kemitraan Inisiatif Zakat Indonesia (IZI) Cabang Riau), Wawancara, Pekanbaru, 7 Juni 2017.



### C. Visi dan Misi

**VISI** : Menjadi lembaga zakat professional terpercaya yang menginspirasi gerakan kebajikan dan pemberdayaan

#### **MISI** :

1. Menjalankan fungsi edukasi, informasi, konsultasi dan penghimpunan dana zakat.
2. Mendayagunakan dana zakat bagi mustahik dengan prinsip- prinsip kemandirian
3. Menjalin kemitraan dengan masyarakat, dunia usaha, pemerintah, media, dunia akademis (academia), dan lembaga lainnya atas dasar keselarasan nilai- nilai yang dianut.
4. Mengelola seluruh proses organisasi agar berjalan sesuai dengan regulasi yang berlaku, tata kelola yang baik (*good governance*) dan kaidah syariah
5. Berperan aktif dan mendorong terbentuknya berbagai forum, kerjasama, dan program- program penting lainnya yang relevan bagi peningkatan efektifitas peran lembaga pengelola zakat di level lokal, nasional, regional, dan global.<sup>35</sup>

### D. Strategi Inisiatif Zakat Indonesia (IZI) Cabang Riau

#### 1. IZI TO SUCCESS

Izi To Success merupakan program pemberdayaan dana zakat IZI di bidang ekonomi yang meliputi program:

<sup>35</sup> Linda Sari, (Staff Kemitraan Inisiatif Zakat Indonesia (IZI) Cabang Riau), Wawancara, Pekanbaru, 7 Juni 2017.



**Hak Cipta Dilindungi Undang-Undang**

1. Dilarang mengutip sebagian atau seluruh karya tulis ini tanpa mencantumkan dan menyebutkan sumber:

- a. Pengutipan hanya untuk kepentingan pendidikan, penelitian, penulisan karya ilmiah, penyusunan laporan, penulisan kritik atau tinjauan suatu masalah.
- b. Pengutipan tidak merugikan kepentingan yang wajar UIN Suska Riau.

2. Dilarang mengumumkan dan memperbanyak sebagian atau seluruh karya tulis ini dalam bentuk apapun tanpa izin UIN Suska Riau.

**a. Pelatihan Keterampilan.** Program pelatihan keterampilan kerja IZI bagi mustahiq ini yang bertujuan untuk memberikan keterampilan *softskill* dan *hardskill* berupa menjahit, Tata Boga, mencukur, dan memijat Pijat&Bekam. Beberapa jenis pelatihan tersebut akan dikelola pada Program Inkubasi Kemandirian ( PIK ). Diharapkan setelah selesainya pelatihan, para peserta memiliki keterampilan yang dapat digunakan sebagai suatu skill tertentu untuk meningkatkan kualitas hidup peserta.

**b. Pendampingan Wirausaha.** Program pemberdayaan ekonomi yang berbasiskan pada komunitas masyarakat. Melalui program ini, IZI menargetkan pada masyarakat yang memiliki kebutuhan yang sama dalam rangka mengembangkan usaha mikro dan pendapatan mereka dalam bentuk intervensi modal dana bergulir yang di sertai penyadaran dan peningkatan kapasitas dalam bentuk pertemuan rutin atau pendampingan.

## 2. IZI TO SMART

Izi To Smart merupakan program pemberdayaan dana zakat di bidang pendidikan yang meliputi program: <sup>36</sup>

**a. Beasiswa Mahasiswa.** Program ini meliputi pemberian beasiswa, pembinaan, dan pelatihan bagi mahasiswa dari keluarga dhuafa. Tujuan yang diharapkan hadir pada program ini adalah untuk membentuk SDM yang unggul dalam budi pekerti, intelektualitas, dan kecerdasan sosial sehingga mampu mengembangkan dan memberdayakan potensi di wilayah tempat tinggal dan meningkatkan kualitas sumber daya manusia lainnya melalui peran yang

<sup>36</sup> Linda Sari, (Staff Kemitraan Inisiatif Zakat Indonesia (IZI) Cabang Riau), Wawancara, Pekanbaru, 7 Juni 2017.



## Hak Cipta Dilindungi Undang-Undang

1. Dilarang mengutip sebagian atau seluruh karya tulis ini tanpa mencantumkan dan menyebutkan sumber:

- a. Pengutipan hanya untuk kepentingan pendidikan, penelitian, penulisan karya ilmiah, penyusunan laporan, penulisan kritik atau tinjauan suatu masalah.
- b. Pengutipan tidak merugikan kepentingan yang wajar UIN Suska Riau.

2. Dilarang mengumumkan dan memperbanyak sebagian atau seluruh karya tulis ini dalam bentuk apapun tanpa izin UIN Suska Riau.

dapat mereka ambil di masyarakat. Para peserta program Beasiswa Mahasiswa IZI diberi peningkatan kemampuan dan pembinaan melalui kegiatan mentoring, pelatihan soft skill, kunjungan tokoh, dan pengamalan keilmuan masing-masing melalui kegiatan sosial kemasyarakatan.

**b. Beasiswa Pelajar.** Program yang bertujuan meningkatkan angka partisipasi sekolah, khususnya bagi para siswa unggul. Program ini terdiri atas pemberian bantuan biaya pendidikan dan pembinaan bagi para siswa binaan IZI. Program ini juga akan melakukan upaya pembentukan karakter unggul seperti jujur, tanggung jawab, peduli, disiplin, percaya diri, dan berani. Para peserta Beasiswa Pelajar mendapatkan pemenuhan kebutuhan uang sekolah, alat tulis, seragam serta Pendampingan spiritual dan akademik.

**c. Beasiswa Penghafal Qur'an.** Program beasiswa Penghafal Qur'an IZI merupakan program yang memberikan beberapa fasilitas program kepada para penerima beasiswa berupa biaya hidup, biaya transportasi, biaya sarana dan prasarana dalam menghafal Al Qur'an, dan biaya pendidikan.

### 3. ZI TO FIT

Izi To Fit merupakan program pemberdayaan dana zakat di bidang kesehatan yang meliputi program:<sup>37</sup>

**a. Rumah Singgah Pasien.** IZI menyediakan layanan khusus bagi pasien sakit dan keluarga pasien dari luar jabodetabek untuk tinggal sementara selama dalam berobat jalan ke rumah sakit yang menjadi rujukan nasional di Jakarta; RSCM, RS Dharmais/RS Harapan Kita. Layanan ini diberikan pasien dan

<sup>37</sup> Linda Sari, (Staff Kemitraan Inisiatif Zakat Indonesia (IZI) Cabang Riau), Wawancara, Pekanbaru, 7 Juni 2017.

## Hak Cipta Dilindungi Undang-Undang

1. Dilarang mengutip sebagian atau seluruh karya tulis ini tanpa mencantumkan dan menyebutkan sumber:
  - a. Pengutipan hanya untuk kepentingan pendidikan, penelitian, penulisan karya ilmiah, penyusunan laporan, penulisan kritik atau tinjauan suatu masalah.
  - b. Pengutipan tidak merugikan kepentingan yang wajar UIN Suska Riau.
2. Dilarang mengumumkan dan memperbanyak sebagian atau seluruh karya tulis ini dalam bentuk apapun tanpa izin UIN Suska Riau.

keluarga fakir miskin yang tidak mampu dalam pembiayaan hidup tinggal karena mahalny biaya sewa tempat tinggal (kontrakan) di Jakarta untuk menunggu selama waktu pengobatan. IZI juga menyediakan layanan ambulance antar pasien ke RS rujukan dan konsultasi perawatan selama di rumah singgah.

**b. Layanan Kesehatan Keliling.** Program layanan kesehatan keliling yang dilaksanakan secara terpadu (*berbagai program kesehatan disatukan dalam paket bersama*) dan dikemas secara populis, yang dilaksanakan secara cuma-cuma bagi masyarakat fakir miskin yang tempat tinggalnya jauh dari akses pelayanan kesehatan/klinik peduli. Layanan KesehatanIZI ini dikemas dalam beberapa paket, yaitu Prosmiling kesehatan ibu, anak, gigi mata, medical check up, dan goes to school.

**c. Layanan Pendampingan Pasien.** IZI menyediakan layanan khusus bagi orang sakit dalam bentuk;

- Santunan langsung adalah pemberian santunan langsung kepada pasien baik berupa dana atau lainnya sesuai ketentuan dan kebutuhan untuk sembuh.
- Pendampingan adalah proses pendampingan/ fasilitator pasien dalam mengurus layanan kesehatan atau pemberian bantuan secara berkala (konsultasi perawatan penyakit). Pada program Layanan Pendampingan Pasien, disediakan pula Layanan ambulance gratis.

Hak Cipta Dilindungi Undang-Undang

1. Dilarang mengutip sebagian atau seluruh karya tulis ini tanpa mencantumkan dan menyebutkan sumber:

a. Pengutipan hanya untuk kepentingan pendidikan, penelitian, penulisan karya ilmiah, penyusunan laporan, penulisan kritik atau tinjauan suatu masalah.

b. Pengutipan tidak merugikan kepentingan yang wajar UIN Suska Riau.

2. Dilarang mengumumkan dan memperbanyak sebagian atau seluruh karya tulis ini dalam bentuk apapun tanpa izin UIN Suska Riau.

#### 4. IZI TO IMAN

Izi To Iman merupakan program pemberdayaan dana zakat di bidang dakwah yang meliputi program:<sup>38</sup>

**a. Dai Penjuru Negeri.** Program Dai Penjuru Negeri adalah program Dakwah IZI kepada masyarakat muslim di daerah rawan bencana alam dan dhuafa di Indonesai dengan mengirimkan Dai untuk melakukan aktivitas pendampingan masyarakat berupa pembinaan Iman dan Islam melalui program pembinaan dan kajian rutin bagi masyarakat desa setempat.

**b. Bina Muallaf.** IZI melakukan program bina muallaf dalam bentuk pemberian pembinaan yang rutin kepada muallaf dalam rangka penguatan keyakinan dan keimanan mereka serta memberikan santunan kepedulian kepada para muallaf. Sasaran wilayah muallaf difokuskan pada daerah dhuafa yang rawan kristenisasi.

#### 5. IZI TO HELP

Izi To Help merupakan program pemberdayaan dana zakat di bidang Layanan Sosial yang meliputi program:

**a. Laa Tahzan** (Layanan Antar Jenazah). Laa Tahzan adalah layanan yang dibutuhkan berkaitan jenazah, seperti :

1. *Layanan Pra Kejadian* adalah pelayanan yang diberikan untuk mempersiapkan umat Islam dalam pengurusan jenazah berupa pemberian materi dan pelatihan/training.

<sup>38</sup> Linda Sari, (Staff Kemitraan Inisiatif Zakat Indonesia (IZI) Cabang Riau), Wawancara, Pekanbaru, 7 Juni 2017.





2. *Layanan Saat Kejadian* adalah pelayanan yang diberikan saat kejadian setelah berupa pemandian, pengkafanan, pengantaran, dan pemakaman jenazah.
3. *Layanan Pasca Kejadian* adalah pelayanan yang diberikan pasca proses pengeloan terhadap terhadap jenazah berupa konsultasi dan penghitungan warisan. Bentuk Layanan lainnya yang IZI berikan yaitu kepada mustahik yaitu berupa Ambulance gratis dan layanan Pengurusan (Prosesi) Jenazah serta adanya program Pelatihan Pengurusan Jenazah.

#### **b. Peduli Bencana.**

IZI Peduli Bencana merupakan perpaduan dari beberapa aktivitas Manajemen Resiko Bencana yang meliputi program mitigasi, rescue dan rehabilitasi. Program mitigasi adalah program penanganan bencana dengan pola pemberian pelatihan / pendampingan dalam tindakan pencegahan dan reaksi cepat saat terjadi bencana. Pada program rescue, aktivitas kesiapan IZI dalam penanganan bencana yang tengah terjadi, seperti Evakuasi Korban, Dapur Air, Trauma Healing, dan Serambi Nyaman untuk pengungsi. Dan aktivitas IZI pada masa Rehabilitasi yaitu program penanganan dampak setelah bencana terjadi. Sebagai contoh adalah pembangunan cluster hunian, perbaikan fasilitas umum, dan pengadaan air.<sup>39</sup>

#### **E. Layanan Pembayaran Zakat**

Inisiatif Zakat Indonesia (IZI) Cabang Riau memberikan layanan terbaik dalam memudahkan ber-Zakat melalui layanan yang disediakan, yaitu:

<sup>39</sup> *Inisiatif Zakat Indonesia (IZI)*, Diakses pada 10 April 2017 dari [Www.Izi.Or.Id](http://www.Izi.Or.Id),

## Hak Cipta Dilindungi Undang-Undang

1. Dilarang mengutip sebagian atau seluruh karya tulis ini tanpa mencantumkan dan menyebutkan sumber:
  - a. Pengutipan hanya untuk kepentingan pendidikan, penelitian, penulisan karya ilmiah, penyusunan laporan, penulisan kritik atau tinjauan suatu masalah.
  - b. Pengutipan tidak merugikan kepentingan yang wajar UIN Suska Riau.
2. Dilarang mengumumkan dan memperbanyak sebagian atau seluruh karya tulis ini dalam bentuk apapun tanpa izin UIN Suska Riau.

1. Kantor/Gerai IZI
2. Jemput Zakat
3. Via ATM/Transfer
4. Online Payment

#### F. Perkembangan Jumlah *Muzakki*

Perkembangan jumlah *muzakki* Inisiatif Zakat Indonesia (IZI) Cabang Riau dapat dilihat pada tabel dibawah ini:

**Tabel I.1**  
**Pengumpulan Dana Zakat Tahun 2014-2016**

No.	Tahun	Jumlah <i>Muzakki</i>	Dana <i>Muzakki</i>	Perkembangan (%)
1	2014	100 orang	Rp 100.000.000	-
2	2015	6.000 orang	Rp 300.000.000	33,3%
3	2016	1.600 orang	Rp 980.000.000	75%

Sumber: Dokumen Inisiatif Zakat Indonesia (IZI) Cabang Riau

Dari tabel diatas dapat dilihat bahwa sampai dengan tahun 2016, jumlah *muzakki* Inisiatif Zakat Indonesia (IZI) Cabang Riau sebanyak 1.600 orang.<sup>40</sup>

<sup>40</sup> Linda Sari (Manager IZI ), Wawancara, Inisiatif Zakat Indonesia (IZI) Cabang Riau, 7 Juni 2017.