

Hak Cipta Dilindungi Undang-Undang

1. Dilarang mengutip sebagian atau seluruh karya tulis ini tanpa mencantumkan dan menyebutkan sumber:
 - a. Pengutipan hanya untuk kepentingan pendidikan, penelitian, penulisan karya ilmiah, penyusunan laporan, penulisan kritik atau tinjauan suatu masalah.
 - b. Pengutipan tidak merugikan kepentingan yang wajar UIN Suska Riau.
2. Dilarang mengumumkan dan memperbanyak sebagian atau seluruh karya tulis ini dalam bentuk apapun tanpa izin UIN Suska Riau.

BAB IV

GAMBARAN UMUM PERUSAHAAN

4.1 Sejarah Singkat Perusahaan

Swalayan Syifa adalah perusahaan perdagangan yang bergerak dalam bidang ritel yakni dalam bidang penyaluran barang kebutuhan sehari-hari khususnya makanan, minuman, peralatan dan perlengkapan rumah tangga, pakaian, perlengkapan bayi, peralatan elektronik, obat-obatan, kosmetik, alat tulis, aksesoris, mainan anak-anak dan lain-lain. Kandis Swalayan didirikan pada tahun 2010 dengan pendiri yaitu oleh H.Masrun yang berlokasi di Jl. Raya Pekanbaru Bangkinang, Kampar. Swalayan syifa memiliki stand menurut jenis barang yang sejenis per-departemen antara lain:

1. Makanan

Terdiri dari tiga stand, yang berisikan tepung, gula, beras, mie instant, snack, coklat, permen, minyak goreng, biskuit, bumbu masak, sarden, dan lain-lain.

2. Minuman

Terdiri dari lima stand, yang berisikan minuman ringan (soft drink), susu, sirup, teh, kopi, es krim, dan lain-lain

3. Pakaian

Terdiri dari tiga stand, yang berisikan pakaian anak-anak, handuk,

Hak Cipta Dilindungi Undang-Undang

1. Dilarang mengutip sebagian atau seluruh karya tulis ini tanpa mencantumkan dan menyebutkan sumber:
 - a. Pengutipan hanya untuk kepentingan pendidikan, penelitian, penulisan karya ilmiah, penyusunan laporan, penulisan kritik atau tinjauan suatu masalah.
 - b. Pengutipan tidak merugikan kepentingan yang wajar UIN Suska Riau.
2. Dilarang mengumumkan dan memperbanyak sebagian atau seluruh karya tulis ini dalam bentuk apapun tanpa izin UIN Suska Riau.

piyama, celana hawai, sepatu, sandal, dan lain-lain

4. Peralatan Rumah Tangga

Terdiri dari tiga stand, yang berisikan piring, gelas, cangkir, mangkok, sendok, garpu, pisau, keranjang, baskom, kualii, vas bunga, serbet, toples, keset, dan lain-lain.

5. Peralatan bayi

Terdiri dari satu stand, yang berisikan botol susu, dot bayi, pakaian bayi, pempers, dan lain-lain.

6. Peralatan elektronik

Terdiri dari satu stand, yang berisikan lampu, kipas angin, cok, setrika, dan lain-lain.

7. Alat Tulis

Terdiri dari tiga stand, yang berisikan buku tulis, buku nota, pena, pensil, penghapus, penggaris, lem perekat, amplop, isolasi, buku gambar, cat gambar, kertas surat, dan lain-lain.

8. Obat-obatan

Terdiri dari satu stand, yang berisikan aneka macam obat, vitamin, dan lain-lain.

Hak Cipta Dilindungi Undang-Undang

1. Dilarang mengutip sebagian atau seluruh karya tulis ini tanpa mencantumkan dan menyebutkan sumber:
 - a. Pengutipan hanya untuk kepentingan pendidikan, penelitian, penulisan karya ilmiah, penyusunan laporan, penulisan kritik atau tinjauan suatu masalah.
 - b. Pengutipan tidak merugikan kepentingan yang wajar UIN Suska Riau.
2. Dilarang mengumumkan dan memperbanyak sebagian atau seluruh karya tulis ini dalam bentuk apapun tanpa izin UIN Suska Riau.

9. Kosmetik

Terdiri dari enam stand, yang berisikan bedak, lipstik, make-up, parfum, shampoo, sabun, odol, sikat gigi, tisu, kapas, sisir, dan lain-lain.

10. Perlengkapan Rumah Tangga

Terdiri dari dua stand, yang berisikan deterjen, obat anti nyamuk, pengharum ruangan, pewangi pakaian, pembalut wanita dan lain-lain.

11. Aksesoris

Terdiri dari satu stand, yang berisikan gelang, kalung, anting, kaos kaki, pin, bros, ikat rambut dan lain-lain.

12. Mainan Anak-anak

Terdiri dari dua stand, yang berisikan boneka, mobil mainan, pistol mainan, dan lain-lain.

13. Lain-lain

Terdiri dari baterai, rokok, pisau cukur, dan lain-lain.

4.2 Struktur Organisasi Perusahaan

Struktur organisasi merupakan gambaran umum secara sistematis mengenai hubungan dan kerjasama sekelompok orang dalam usaha mencapai tujuan bersama. Dengan adanya struktur organisasi akan diketahui tingkat kekuasaan seseorang, wewenang, dan tanggung jawab karyawan. Semua kegiatan dalam

Hak Cipta Diindungi Undang-Undang

1. Diarangi mengutip sebagian atau seluruh karya tulis ini tanpa mencantumkan dan menyebutkan sumber:

- a. Pengutipan hanya untuk kepentingan pendidikan, penelitian, penulisan karya ilmiah, penyusunan laporan, penulisan kritik atau tinjauan suatu masalah.
- b. Pengutipan tidak merugikan kepentingan yang wajar UIN Suska Riau.

2. Diarangi mengumumkan dan memperbanyak sebagian atau seluruh karya tulis ini dalam bentuk apapun tanpa izin UIN Suska Riau.

perusahaan/organisasi melibatkan banyak orang yang membutuhkan satu hubungan yang jelas. Semakin banyak kegiatan yang dilaksanakan dalam perusahaan, maka semakin kompleks pula hubungan yang ada. Oleh karena itu, perlu diperhatikan suatu bagian organisasi untuk menggambarkan hubungan masing-masing yang ada dan fungsi dalam suatu organisasi. Demikian juga Swalayan syifa dalam menjalankan usahanya menggunakan struktur organisasi yang berbentuk garis yaitu bentuk organisasi dimana pimpinan memberikan perintah langsung kepada bawahannya. Untuk lebih jelasnya, struktur organisasi dan uraian tugas padaKandis Swalayan dapat dilihat pada gambar :

Gambar 4.1 Struktur Organisasi Swalayan Syifa

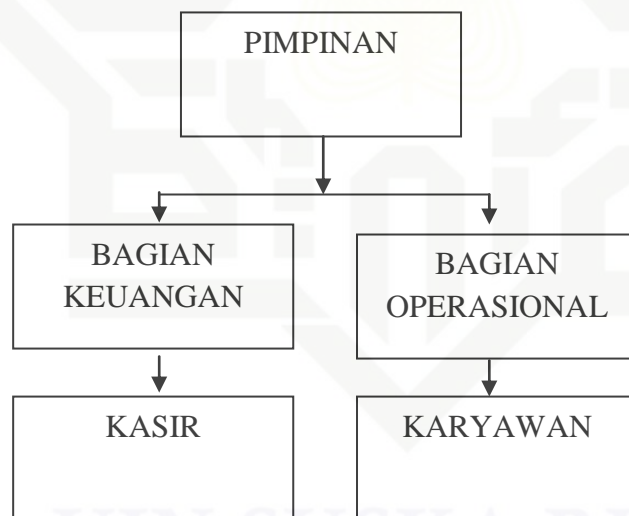

1. Pimpinan

Wewenang dan tanggung jawab pimpinan adalah sebagai berikut:

- a. Memimpin, merencanakan, dan mengendalikan perusahaan

Hak Cipta Diindungi Undang-Undang

1. Dilarang mengutip sebagian atau seluruh karya tulis ini tanpa mencantumkan dan menyebutkan sumber:
 - a. Pengutipan hanya untuk kepentingan pendidikan, penelitian, penulisan karya ilmiah, penyusunan laporan, penulisan kritik atau tinjauan suatu masalah.
 - b. Pengutipan tidak merugikan kepentingan yang wajar UIN Suska Riau.
2. Dilarang mengumumkan dan memperbanyak sebagian atau seluruh karya tulis ini dalam bentuk apapun tanpa izin UIN Suska Riau.

- b. Bertanggung jawab atas laporan pelaksanaan tugas dari bawahannya pada masing-masing bagian.
- c. Membuat keputusan untuk memajukan perusahaan.

2. Bagian keuangan

Tugasnya adalah sebagai berikut :

- a. Menyusun strategi berikut mengawasi penataan keuangan perusahaan
- b. Melakukan evaluasi terhadap sistem penataan keuangan dan akuntansi perusahaan
- c. Membuat laporan perusahaan berupa neraca serta mencatat pemasukan dan pengeluaran keuangan perusahaan.

3. Bagian Operasional

- a. Mewakili pimpinan dalam melaksanakan tugas perusahaan dibidang operasional
- b. Merencanakan mengkoordinasi, mengawasi, dan mengevaluasi pelaksanaan fungsi dan tugas unit kerja dibidang operasional
- c. Membina dan mengembangkan kemampuan kerja seluruh karyawan.

4. Kasir

Hak Cipta Dilindungi Undang-Undang

1. Dilarang mengutip sebagian atau seluruh karya tulis ini tanpa mencantumkan dan menyebutkan sumber:
 - a. Pengutipan hanya untuk kepentingan pendidikan, penelitian, penulisan karya ilmiah, penyusunan laporan, penulisan kritik atau tinjauan suatu masalah.
 - b. Pengutipan tidak merugikan kepentingan yang wajar UIN Suska Riau.
2. Dilarang mengumumkan dan memperbanyak sebagian atau seluruh karya tulis ini dalam bentuk apapun tanpa izin UIN Suska Riau.

Tugasnya adalah sebagai berikut :

- a. Melayani pembayaran dari konsumen yang berbelanja
- b. Menyimpan dan mengatur uang yang keluar masuk dari pembelian dan penjualan barang dagangan.

5. Karyawan

Karyawan bertugas melayani konsumen yang berbelanja serta membantu konsumen menemukan produk yang dibutuhkannya, serta memberikan keamanan kepada konsumen.

4.3 Jam kerja dan sistem pengupahan

1. Jam kerja

Dalam menjalankan roda kegiatan Swalayan syifa mengadakan kebijakan waktu kerja. Dimana beroperasi kerja setiap hari mulai pukul 09.00 sampai dengan 21.00 atau 12 jam per hari. Libur satu hari dalam seminggu.

2. Sistem Pengupahan

Adapun sistem pengupahan yang diterapkan oleh perusahaan adalah dengan sistem upah bulanan bagi seluruh karyawan dan ditambah bonus serta tunjangan hari raya (THR).