UIN SUSKA RIAU
Hak Cipta Dilindungi Undang-Undang
1. Dilarang mengutip sebagian atau seluruh karya tulis ini tanpa mencantumkan dan menyebutkan sumber:
a. Pengutipan hanya untuk kepentingan pendidikan, penelitian, penulisan karya ilmiah, penyusunan laporan, penulisan kritik atau tinjauan suatu masalah.
b. Pengutipan tidak merugikan kepentingan yang wajar UIN Suska Riau.
2. Dilarang mengumumkan dan memperbanyak sebagian atau seluruh karya tulis ini dalam bentuk apapun tanpa izin UIN Suska Riau.
© Hak cipta milik UIN Suska Riau
State Islamic University of Sultan Syarif Kasim Riau

BAB IV

GAMBARAN UMUM LOKASI PENELITIAN

4.1 Gambaran Umum Kota Pekanbaru

Kota Pekanbaru adalah ibu kota dan kota terbesar di provinsi Riau, Indonesia. Kota ini merupakan kota perdagangan dan jasa, termasuk sebagai kota dengan tingkat pertumbuhan, migrasi dan urbanisasi yang tinggi. Pekanbaru mempunyai satu bandar udara internasional yaitu Bandar Udara Sultan Syarif Kasim II. Dan juga mempunyai terminal bus, terminal antar kota dan antar provinsi Bandar Raya Payung Sekaki, serta dua pelabuhan di Sungai Siak, yaitu Pelita Pantai dan Sungai Duku.

Secara geografis kota Pekanbaru memiliki posisi strategis berada pada jalur Lintas Timur Sumatera, terhubung dengan beberapa kota seperti Medan, Padang dan Jambi, dengan wilayah administratif, diapit oleh Kabupaten Siak pada bagian utara dan timur, sementara bagian barat dan selatan oleh Kabupaten Kampar. Kota ini dibelah Sungai Siak yang mengalir dari barat ke timur dan berada pada ketinggian berkisar 5 sampai 50 meter diatas permukaan laut (http://id.wikipedia.org/wiki/kota_pekanbaru.com

Tabel 4.1
Batas Kota Pekanbaru

No	Batas	Kabupaten/Kota
1	Sebelah utara	Kabupaten siak dan kabupaten kampar
2	Sebelah selatan	Kabupaten Kampar dan Kabupaten Pelalawan
3	Sebelah timur	Kabupaten Kampar dan Kabupaten Pelalawan
4	Sebelah barat	Kabupaten Kampar

Sumber: http://Pekanbarukota.bps.go.id (akses 11 maret 2018)

Kota ini termasuk beriklim tropis dengan suhu udara maksimum berkisar antara 34,1°C hingga 35,6 °C dan suhu minimum antara 20,2 °C hingga 23,0 °C. Kota Pekanbaru terletak antara 101°C 14' – 101°C 34' Bujur Timur dan 0°25' - 0°45' Lintang Utara. Berdasarkan Peraturan Pemerintah No.19 Tahun 1987 Tanggal 7 September 1987 Daerah Kota Pekanbaru diperluas dari lebih kurang 62,96 Km^2 menjadi lebih kurang 446,50 Km^2 terdiri dari 8 kecamatan dan 45 kelurahan /desa. Kemudian pada tahun 2003 jumlah kecamatan pada kota ini dimekarkan menjadi 12 kecamatan.

Table 4.2
Kecamatan-kecamatan di Kota Pekanbaru

Kecamatan			
1	Bukit Raya	7	Senapelan
2	Lima Puluh	8	Sukajadi
3	Marpoyan Damai	9	Rumbai
4	Payung Sekaki	10	Rumbai Pesisir
5	Pekanbaru Kota	11	Tampan
6	Sail	12	Tenayan Raya

Sumber: http://Pekanbarukota.bps.go.id (akses 11 maret 2018)

4.2 Sejarah Polresta Pekanbaru

Polresta Pekanbaru berdiri pada tahun 1975, Polresta merupakan kepanjangan dari Kepolisian Resort Kota Pekanbaru yang bermarkas di Jl.A.Yani No.11 Pekanbaru. Di utara, wilayah hukum Polresta Pekanbaru berbatasan dengan Kabupaten Siak, di selatan dengan Kampar, di barat dengan Kampar dan di timur dengan Kabupaten Pelalawan. Luas wilayah hukum Polresta Pekanbaru mencapai 632,26 km 2 atau paling kecil dari semua luas kesatuan wilayah di Polda Riau. Polresta Pekanbaru ini dipimpin oleh Kapolresta dengan berpangkat Kombes Pol serta Waka Polresta yang berpangkat AKBP.

UIN SUSKA RIAU
Hak Cipta Dilindungi Undang-Undang
1. Dilarang mengutip sebagian atau seluruh karya tulis ini tanpa mencantumkan dan menyebutkan sumber:
a. Pengutipan hanya untuk kepentingan pendidikan, penelitian, penulisan karya ilmiah, penyusunan laporan, penulisan kritik atau tinjauan suatu masalah.
b. Pengutipan tidak merugikan kepentingan yang wajar UIN Suska Riau.
2. Dilarang mengumumkan dan memperbanyak sebagian atau seluruh karya tulis ini dalam bentuk apapun tanpa izin UIN Suska Riau.
© Hak cipta milik UIN Suska Riau
State Islamic University of Sultan Syarif Kasim Riau

Polresta Pekanbaru ini memiliki tugas pokok menjaga keamanan, ketertiban masyarakat serta penegakan hukum di Kota Pekanbaru. Pada jajaran Polresta Pekanbaru terdapat 11 Polsek (Kepolisian Sektor), antara lain : Polsek Kota Pekanbaru, Polsek Senapelan, Polsek Tampan, Polsek Bukit Raya, Polsek Sukajadi, Polsek Payung Sekaki, Polsek Lima Puluh, Polsek Rumbai, Polsek Rumbai Pesisir, Polsek Tenayan Raya dan Polsek Kawasan Pelabuhan.

Polresta Pekanbaru berdiri sejak tahun 1975 dengan nama awal yaitu Poltabes (Kepolisian Kota Besar) Pekanbaru dan diganti menjadi Polresta Pekanbaru pada tanggal 30 September 2010. Dan pada tanggal 14 april 2000 juga Poltabes mengalami kebakaran karena arus pendek listrik.

Kepala Kepolisisan Resort Kota (Kapolresta) adalah Pimpinan Polresta yang berada dibawah dan bertanggung jawab kepada Kapolda. Tugas pokok Kapolresta adalah memimpin, membina dan mengawasi / mengendalikan satuan-satuan organisasi dalam lingkungan Polresta, memberikan arahan terhadap bawahannya serta memberikan saran pertimbangan dan melaksanakan tugas lain sesuai perintah Kapolda.

Kapolresta dalam pelaksanaan tugasnya dibantu oleh, Waka Polresta, Kabag Ops, Kabag Sumda, Kabag Ren, Kasat Intelkam, Kasat Reskrim, Kasat Narkoba, Kasat Binmas, Kasat Sabhara, Kasat Lantas, Kasat Tahti, Kasi Propam, Seksi Pengawasan, Seksi Umum, Seksi Keuangan, dan Para Polsek.

Wakapolresta adalah pembantu utama Kapolresta yang berada dibawah dan bertanggung jawab kepada Kapolresta. Tugas pokok Waka Polresta membantu Kapolresta dalam melaksanakan tugas dengan mengendalikan pelaksanaan tugas-

UIN SUSKA RIAU
Hak Cipta Dilindungi Undang-Undang
1. Dilarang mengutip sebagian atau seluruh karya tulis ini tanpa mencantumkan dan menyebutkan sumber:
a. Pengutipan hanya untuk kepentingan pendidikan, penelitian, penulisan karya ilmiah, penyusunan laporan, penulisan kritik atau tinjauan suatu masalah.
b. Pengutipan tidak merugikan kepentingan yang wajar UIN Suska Riau.
2. Dilarang mengumumkan dan memperbanyak sebagian atau seluruh karya tulis ini dalam bentuk apapun tanpa izin UIN Suska Riau.
© Hak cipta milik UIN Suska Riau
State Islamic University of Sultan Syarif Kasim Riau

tugas staf seluruh satuan organisasi dalam jajaran Polresta. Dalam batas kewenangannya memimpin Polresta dalam hal Kapolresta berhalangan serta melaksanakan tugas sesuai perintah Kapolresta. Polresta sudah pernah dijabat oleh 29 pemimpin pertama hingga sekarang (Polreta Pekanbaru Tahun 2017).

Table 4.3
Daftar Kapolresta Pekanbaru 1975-2017

NO	NAMA	MASA JABATAN
1	LETKOL Drs BAMBANG DARURRIO	1975-1976
2	LETKOL Drs SUKARDI	1976-1997
3	LETKOL Drs SUMITRO	1977-1978
4	LETKOL Drs BURAYA SIDI	1978-1979
5	LETKOL Drs RAINAN DURAHMAN	1979-1980
6	LETKOL Drs SYAHRIL ARIFIN	1980-1981
7	LETKOL Drs MULYONO.S	1981-1985
8	LETKOL Drs DWI PURWANTO	1985-1989
9	LETKOL Drs BAGUS HARI SANJAYA	1989-1990
10	LETKOL Drs YOSE RIZAL	1990-1992
11	LETKOL Drs HASYIM IRIANTO	1992-1994
12	LETKOL Drs RAHMAN NIANSYAH	1994-1996
13	LETKOL Drs DIDI DITO	1996-1998
14	LETKOL Drs SURO JAUHARI	1998-2000
15	KOMBES POL Drs RASYID RIDHO	2000-2001
16	KOMBES POL Drs TOTOY JAUHARI SH,MH	2001-2002
17	KOMBES POL Drs SURO JAUHARI,MM	2002-2005
18	KOMBES POL Drs ELAN SUBILAN SH,MM	2005-2006
19	KOMBES POL Drs JAMES UMBOH	2006-2006
20	KOMBES POL Drs SYAFRIL NURSAL SH,MM	2006-2008
21	KOMBES POL Drs MOEGIARTO SH,M.HUM	2008-2008
22	KOMBES POL Drs BERTY DK SINAGA	2008-2009
23	KOMBES POL Drs MUJIYONO SH,M.HUM	2009-2010
24	KOMBES POL Drs BAMBANG HS,MSI	2010-2011
25	KOMBES POL Drs R.ADANG GINANJAR S,MM	2011-2013
26	KOMBES POL Drs ROBERT H W,SH,S.SOS,MH	2013-2015
27	KOMBES POL Drs.ARIES S HIDAYAT ,MM	2015-2016
28	KOMBES POL TONNY HERMAWAN R, S. IK	2016-2016
29	KOMBES POL SUSANTO, S.I.K.,S.H.,M.H.	2016- Sekarang

Sumber: Polreta Pekanbaru Tahun 2017

UIN SUSKA RIAU
Hak Cipta Dilindungi Undang-Undang
1. Dilarang mengutip sebagian atau seluruh karya tulis ini tanpa mencantumkan dan menyebutkan sumber:
a. Pengutipan hanya untuk kepentingan pendidikan, penelitian, penulisan karya ilmiah, penyusunan laporan, penulisan kritik atau tinjauan suatu masalah.
b. Pengutipan tidak merugikan kepentingan yang wajar UIN Suska Riau.
2. Dilarang mengumumkan dan memperbanyak sebagian atau seluruh karya tulis ini dalam bentuk apapun tanpa izin UIN Suska Riau.
© Hak cipta milik UIN Sultan Syarif Kasim Riau

4.3 Visi Polresta Pekanbaru

Agar Polresta Pekanbaru dapat berkarya secara konsisten dan tetap eksis, antisipatif, inovatif, serta produktif dalam mengemban setiap mandat yang telah diberikan oleh Pemerintah, maka diperlukan cara pandang ke depan atau visi, yang sekaligus sebagai arah dalam merespon setiap mandat yang diterima. Pernyataan Visi Polresta adalah (Polreta Pekanbaru Tahun 2017):

"Terwujudnya kemitraan antara Polresta Pekanbaru dengan masyarakat dilandasi sikap yang propesional dan proporsional dengan menjunjung tinggi Supremasi Hukum dan Hak Azazi Manusia guna mewujudkan keamanan dan ketertiban masyarakat di wilayah hukum Polresta Pekanbaru". (dok.Sumda Polreta Pekanbaru)

4.4 Misi Polresta Pekanbaru

Adapun misi kepolisian resor kota pekanbaru antara lain (Polreta Pekanbaru Tahun 2017):

1. Menciptakan suasana lingkungan
2. kerja yang dinamis dan berkesinambungan dengan motto pelaksanaan tugas Polri bebas dari pelanggaran.
3. Mengelola dan meningkatkan kemampuan personil sehingga dapat melaksanakan tugas secara profesional dan proporsional.
4. Mengelola profesionalisme SDM dengan dukungan sarana dan prasarana seperti penggunaan teknologi informasi dalam pemeliharaan keamanan, pencegahan dan pengungkapan kasus kejahatan.

UIN SUSKA RIAU
Hak Cipta Dilindungi Undang-Undang
1. Dilarang mengutip sebagian atau seluruh karya tulis ini tanpa mencantumkan dan menyebutkan sumber:
a. Pengutipan hanya untuk kepentingan pendidikan, penelitian, penulisan karya ilmiah, penyusunan laporan, penulisan kritik atau tinjauan suatu masalah.
b. Pengutipan tidak merugikan kepentingan yang wajar UIN Suska Riau.
2. Dilarang mengumumkan dan memperbanyak sebagian atau seluruh karya tulis ini dalam bentuk apapun tanpa izin UIN Suska Riau.
© Hak cipta milik UIN Suska Riau
State Islamic University of Sultan Syarif Kasim Riau

5. Menjalin kemitraan dengan masyarakat melalui Perpolisian Masyarakat agar patuh hukum sehingga masyarakat ikut berperan aktif menciptakan Kamtibmas.
6. Mengembangkan Community Policing dengan memberdayakan Siskamling guna mewujudkan keamanan dilingkungan masing-masing.
7. Memberikan bimbingan kepada masyarakat tentang sadar hukum melalui upaya Preentif, dan Preventif sehingga dapat meningkatkan kesadaran masyarakat akan kepatuhan hukum.
8. Mengenalkan secara dini tentang tugas-tugas Polresta Pekanbaru kepada para pelajar SLTA, SLTP, SD maupun TK untuk ikut serta berperan dalam mewujudkan Kantibmas.
9. Memelihara kamtibmas dengan koordinasi aparat kamtibmas lainnya serta mengikutkan Tomas, Toga, dan tokoh pemuda dengan memperhatikan adat istiadat yang berlaku.
10. Menegakkan hukum secara profesional dan proporsional dengan menjunjung tinggi supremasi hukum, dan hak azazi manusia menuju kepada adanya kepastian hukum dan rasa keadilan.
11. Meningkatkan upaya konsolidasi serta solidaritas Polri untuk mewujudukan keamanan dalam negeri sehingga dapat mendorong meningkatnya gairah kerja guna mencapai kesejahteraan masyarakat.
12. Mempererat jalinan koordinasi antar instansi pemerintahan dan TNI dalam mewujudkan Keamanan dan Ketertiban dalam wilayah Polresta Pekanbaru.

UIN SUSKA RIAU
Hak Cipta Dilindungi Undang-Undang
1. Dilarang mengutip sebagian atau seluruh karya tulis ini tanpa mencantumkan dan menyebutkan sumber:
a. Pengutipan hanya untuk kepentingan pendidikan, penelitian, penulisan karya ilmiah, penyusunan laporan, penulisan kritik atau tinjauan suatu masalah.
b. Pengutipan tidak merugikan kepentingan yang wajar UIN Suska Riau.
2. Dilarang mengumumkan dan memperbanyak sebagian atau seluruh karya tulis ini dalam bentuk apapun tanpa izin UIN Suska Riau.
© Hak cipta milik UIN Suska Riau
State Islamic University of Sultan Syarif Kasim Riau

4.5 Kedudukan, Tugas Dan Fungsi Polresta Pekanbaru

a. Kedudukan Polresta Pekanbaru

Polresta pekanbaru adalah satuan organisasi Polri yang berkedudukan di kota Pekanbaru dan bertanggung jawab langsung dengan Polda (Polreta Pekanbaru Tahun 2017).

b. Tugas Polresta Pekanbaru

Tugas dari Polresta Pekanbaru adalah menyelenggarakan tugas pokok Polri dalam memelihara keamanan dan ketertiban masyarakat, menegakkan hukum, serta memberikan perlindungan, pengayoman, dan pelayanan kepada masyarakat dan melaksanakan tugas-tugas Polri lainnya dalam daerah hukum Polresta, sesuai dengan ketentuan peraturan perundang-undangan (Polreta Pekanbaru Tahun 2017).

c. Fungsi Polresta Pekanbaru

Dalam melaksanakan tugasnya, Polresta Pekanbaru mempunyai fungsi yaitu (Polreta Pekanbaru Tahun 2017):

1. Pemberian pelayanan kepolisian kepada masyarakat, dalam bentuk penerimaan dan penanganan laporan/pengaduan, pemberian bantuan dan pertolongan termasuk pengamanan kegiatan masyarakat dan instansi pemerintah, dan pelayanan surat izin/keterangan, serta pelayanan pengaduan atas tindakan anggota Polri sesuai dengan ketentuan peraturan perundang-undangan;

UIN SUSKA RIAU
Hak Cipta Dilindungi Undang-Undang
1. Dilarang mengutip sebagian atau seluruh karya tulis ini tanpa mencantumkan dan menyebutkan sumber:
a. Pengutipan hanya untuk kepentingan pendidikan, penelitian, penulisan karya ilmiah, penyusunan laporan, penulisan kritik atau tinjauan suatu masalah.
b. Pengutipan tidak merugikan kepentingan yang wajar UIN Suska Riau.
2. Dilarang mengumumkan dan memperbanyak sebagian atau seluruh karya tulis ini dalam bentuk apapun tanpa izin UIN Suska Riau.
© Hak cipta milik UIN Suska Riau
State Islamic University of Sultan Syarif Kasim Riau

2. Pelaksanaan fungsi intelijen dalam bidang keamanan guna terselenggaranya deteksi dini (*early detection*) dan peringatan dini (*early warning*);
3. Penyelidikan dan penyidikan tindak pidana, fungsi identifikasi dan fungsi laboratorium forensik lapangan dalam rangka penegakan hukum, serta pembinaan, koordinasi, dan pengawasan Penyidik Pegawai Negeri Sipil (PPNS);
4. Pembinaan masyarakat, yang meliputi pemberdayaan masyarakat melalui perpolisian masyarakat, pembinaan dan pengembangan bentuk-bentuk pengamanan swakarsa dalam rangka peningkatan kesadaran dan ketaatan warga masyarakat terhadap hukum dan ketentuan peraturan perundang-undangan, terjalinnya hubungan antara Polri dengan masyarakat, koordinasi dan pengawasan kepolisian khusus;
5. Pelaksanaan fungsi Sabhara, meliputi kegiatan pengaturan, penjagaan pengawalan, patroli (Turjawali) serta pengamanan kegiatan masyarakat dan pemerintah, termasuk penindakan tindak pidana ringan (Tipiring), pengamanan unjuk rasa dan pengendalian massa, serta pengamanan objek vital, pariwisata dan *Very Important Person* (VIP);
6. Pelaksanaan fungsi lalu lintas, meliputi kegiatan Turjawali lalu lintas, termasuk penindakan pelanggaran dan penyidikan kecelakaan lalu lintas serta registrasi dan identifikasi kendaraan bermotor dalam

UIN SUSKA RIAU
© Hak cipta milik UIN Suska Riau
State Islamic University of Sultan Syarif Kasim Riau
Hak Cipta Dilindungi Undang-Undang
1. Dilarang mengutip sebagian atau seluruh karya tulis ini tanpa mencantumkan dan menyebutkan sumber:
a. Pengutipan hanya untuk kepentingan pendidikan, penelitian, penulisan karya ilmiah, penyusunan laporan, penulisan kritik atau tinjauan suatu masalah.
b. Pengutipan tidak merugikan kepentingan yang wajar UIN Suska Riau.
2. Dilarang mengumumkan dan memperbanyak sebagian atau seluruh karya tulis ini dalam bentuk apapun tanpa izin UIN Suska Riau.

rangka penegakan hukum dan pembinaan keamanan, keselamatan, ketertiban, dan kelancaran lalu lintas;

7. Pelaksanaan fungsi kepolisian perairan, meliputi kegiatan patroli perairan, penanganan pertama terhadap tindak pidana perairan, pencarian dan penyelamatan kecelakaan di wilayah perairan, pembinaan masyarakat perairan dalam rangka pencegahan kejahatan, dan pemeliharaan keamanan di wilayah perairan; dan pelaksanaan fungsi-fungsi lain, sesuai dengan ketentuan peraturan perundang-undangan.

UIN SUSKA RIAU
© Hak cipta milik UIN Suska Riau
State Islamic University of Sultan Syarif Kasim Riau
Hak Cipta Dilindungi Undang-Undang
1. Dilarang mengutip sebagian atau seluruh karya tulis ini tanpa mencantumkan dan menyebutkan sumber:
a. Pengutipan hanya untuk kepentingan pendidikan, penelitian, penulisan karya ilmiah, penyusunan laporan, penulisan kritik atau tinjauan suatu masalah.
b. Pengutipan tidak merugikan kepentingan yang wajar UIN Suska Riau.
2. Dilarang mengumumkan dan memperbanyak sebagian atau seluruh karya tulis ini dalam bentuk apapun tanpa izin UIN Suska Riau.

4.6 Sumber Daya Manusia Polresta Pekanbaru

Tabel 4.4 Sumber Daya Manusia Polresta Pekanbaru

NO	UNIT KERJA	KUAT PERS POLRI DAN PNS															
		POLRI						JUMLAH		PNS				JUMLAH		JUMLAH POLRI / PNS	
		PAMEN		PAMA		BINTARA				GOL III		GOL II/1					
		DSP	RIIL	DSP	RIIL	DSP	RIIL	DSP	RIIL	DSP	RIIL	DSP	RIIL	DSP	RIIL	DSP	RIIL
1	Kapolresta	1	1					1	1							1	1
2	Wakapolresta	1	1					1	1							1	1
3	Bag Ops	1	1	10	4	8	11	19	16		1	4	1	4	2	23	18
4	Bag Ren	1	1	5	1	6	4	12	6		2	4	1	4	3	16	9
5	Bag Sumda	1	1	11	5	18	10	30	16		1	5	8	5	9	35	25
6	Sat Intelkam	1	1	15	3	52	42	68	46		1	2	2	2	3	70	49
7	**Sat Reskrim**	**1**	**1**	**22**	**16**	**84**	**75**	**107**	**92**		**-**	**8**	**4**	**8**	**4**	**115**	**96**
8	Sart Narkoba	1	1	9	4	27	23	37	28		-	2		2		39	28
9	Sat Binmas	1		9	6	14	13	24	19		-	1	1	1	1	25	20
10	Sat Sabhara	1	1	13	10	174	80	188	91		-	2	1	2	1	190	92
11	Sat Lantas	1	1	15	9	129	112	145	122		-	2	4	2	4	147	126
12	Sat Tahti			3	1	9	14	12	15		-	2		2		14	15
13	Sitipol			3	1	4	5	8	5		-	2		2		10	5
14	SIUM			3	1	6	4	9	5		1	4	2	4	3	13	8
15	SIKEU			5	2	2	3	2	5			2	3	2	3	9	8
16	Sipropam			3	3	12	18	15	21			2		2		17	21
17	SIWAS			3	2	4	3	7	5			2	1	2	1	9	6
18	SPKT			4	1	12	12	16	13							16	13
19	Pama Polresta				12				12								12
20	Bintara Polresta						41		41								41
Jumlah Pers Polresta		**11**	**10**	**133**	**81**	**562**	**469**	**706**	**560**		**6**	**44**	**28**	**44**	**34**	**750**	**594**

Sumber: Polresta Pekanbaru Tahun 2017

UIN SUSKA RIAU
Hak Cipta Dilindungi Undang-Undang
1. Dilarang mengutip sebagian atau seluruh karya tulis ini tanpa mencantumkan dan menyebutkan sumber:
a. Pengutipan hanya untuk kepentingan pendidikan, penelitian, penulisan karya ilmiah, penyusunan laporan, penulisan kritik atau tinjauan suatu masalah.
b. Pengutipan tidak merugikan kepentingan yang wajar UIN Suska Riau.
2. Dilarang mengumumkan dan memperbanyak sebagian atau seluruh karya tulis ini dalam bentuk apapun tanpa izin UIN Suska Riau.
© Hak cipta milik UIN Suska Riau
Milik Perpustakaan UIN Sultan Syarif Kasim Riau

4.7 Struktur Organisasi Polresta Pekanbaru

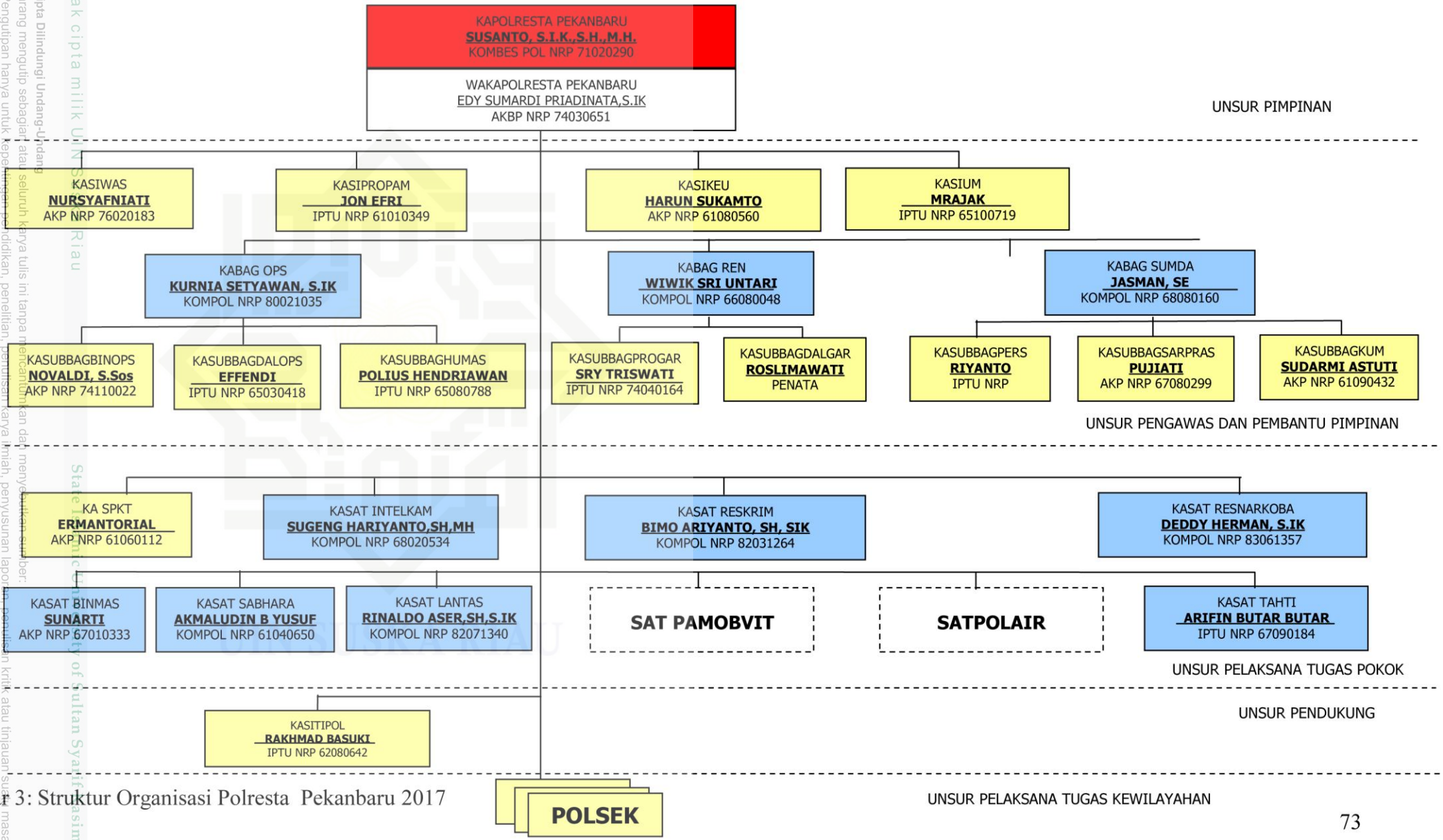

Gambar 3: Struktur Organisasi Polresta Pekanbaru 2017

UIN SUSKA RIAU
Hak Cipta Dilindungi Undang-Undang
1. Dilarang mengutip sebagian atau seluruh karya tulis ini tanpa mencantumkan dan menyebutkan sumber:
a. Pengutipan hanya untuk kepentingan pendidikan, penelitian, penulisan karya ilmiah, penyusunan laporan, penulisan kritik atau tinjauan suatu masalah.
b. Pengutipan tidak merugikan kepentingan yang wajar UIN Suska Riau.
2. Dilarang mengumumkan dan memperbanyak sebagian atau seluruh karya tulis ini dalam bentuk apapun tanpa izin UIN Suska Riau.
© Hak cipta milik UIN Suska Riau
State Islamic University of Sultan Syarif Kasim Riau