

BAB IV

GAMBARAN PERUSAHAAN

4.1 Sejarah Singkat Perusahaan

Taman Wisata Alam Mayang Pekanbaru merupakan perusahaan yang bergerak dibidang jasa hiburan, yang berlokasi di jalan H.imam munandar/Harapan Raya KM 8 Pekanbaru dengan luas area kurang lebih 24 H(24,500 M²). Pada awalnya Taman Wisata Alam Mayang Pekanbaru merupakan perusahaan keluarga yang bergerak di bidang pertanian dengan menanam ubi, peternakan dan perikanan yang masing-masing dalam bimbingan dan pengawasan depertemen pertanian, peternakan dan perikanan. Berawal dari pembelian tanah seluas 1 Hektar pada tahun 1973, hingga seiring perjalanan waktu akhirnya berkembang menjadi 24 Hektar.

Diantara ketiga usaha ini pada awalnya usaha yang paling berkembang adalah dalam bidang peternakan, pada tahun 11985 Alam Mayang membantu proyek IFAD (*Infrastruktur For Agricultural Development*) dalam pembelian sapi hasil penggaduhan. Dari usaha peternakan kebutuhan sapi tersebut Taman Wisata Alam Mayang Pekanbaru dapat menjadi perantara pemenuhan kebutuhan sapi bagi petani diwilayah Riau dan sekitarnya. Dengan berkembangnya usaha peternakan sapi tersebut, muncul gagasan lain untuk membuat lahan pertanian dan perikanan terpadu.

Pada tanggal 7 januari 1988, Taman Wisata Alam Mayang Pekanbaru untuk pertama kalinya mengadakan lomba memancing yang di sponsori oleh Djarum dan Green Sand dan diikuti oleh 15 peserta. Berawal dari lomba memancing tersebut

Taman Wisata Alam Mayang Pekanbaru mulai dikenal oleh masyarakat sekitar. Pada masa itu untuk masuk ke Taman Wisata Alam Mayang Pekanbaru tidak dipungut biaya. Seiring berjalannya waktu pengunjung Taman Wisata Alam Mayang Pekanbaru semakin meningkat, Sebagian besar dari mereka berkunjung untuk memancing sambil menikmati keindahan alam yang ada. Oleh karena tuntutan pengunjung akan kebersihan dan kenyamanan dalam lingkungan Taman Wisata Alam Mayang Pekanbaru, maka lahan peternakan sapi mulai membenahi lahannya sesuai dengan tuntutan pengunjung juga trend tempat wisata yang bersih dan nyaman, selain itu juga keberadaan saran dan fasilitas hiburan lainya mulai diadakan, seperti tempat bermain anak-anak, tempat memancing yang lebih nyaman, lapangan olah raga, anjungan/panggung acara, kantin dan fasilitas lainya yang mendukung.

Taman Wisata Alam Mayang Pekanbaru mulai diresmikan sebagai tempat wisata pada tahun 1993.

4.2 Struktur Organisasi

Untuk melakukan kerjasama yang baik, diperlukan adanya suatu wadah atau tempat. Dalam administarsi wadah ini disebut organisasi. Jadi organisasi merupakan suatu wadah dalam proses kerja sama. Agar proses kerjasama ini dapat berjalan dengan baik maka perlu adanya suatu struktur yang baik atau susunan organisasi yang baik. Untuk lebih jelasnya struktur organisasi Taman Wisata Alam Mayang Pekanbaru dapat dilihat sebagai berikut:

Hak Cipta Dilindungi Undang-Undang

1. Dilarang mengutip sebagian atau seluruh karya tulis ini tanpa mencantumkan dan menyebutkan sumber:
 - a. Pengutipan hanya untuk kepentingan pendidikan, penelitian, penulisan karya ilmiah, penyusunan laporan, penulisan kritik atau tinjauan suatu masalah.
 - b. Pengutipan tidak merugikan kepentingan yang wajar UIN Suska Riau.
2. Dilarang mengumumkan dan memperbanyak sebagian atau seluruh karya tulis ini dalam bentuk apapun tanpa izin UIN Suska Riau.





Hak Cipta Dilindungi Undang-Undang

1. Dilarang mengutip sebagian atau seluruh karya tulis ini tanpa mencantumkan dan menyebutkan sumber:
 - a. Pengutipan hanya untuk kepentingan pendidikan, penelitian, penulisan karya ilmiah, penyusunan laporan, penulisan kritik atau tinjauan suatu masalah.
 - b. Pengutipan tidak merugikan kepentingan yang wajar UIN Suska Riau.
2. Dilarang mengumumkan dan memperbanyak sebagian atau seluruh karya tulis ini dalam bentuk apapun tanpa izin UIN Suska Riau.

Gambar 4.1 Struktur Organisasi Taman Wisata Alam Mayang Pekanbaru

Dengan penyusunan organisasi yang baik, maka akan jelas pembagian tugas, wewenang dan tanggung jawab masing-masing anggota organisasi. Taman Wisata Alam Mayang Pekanbaru :

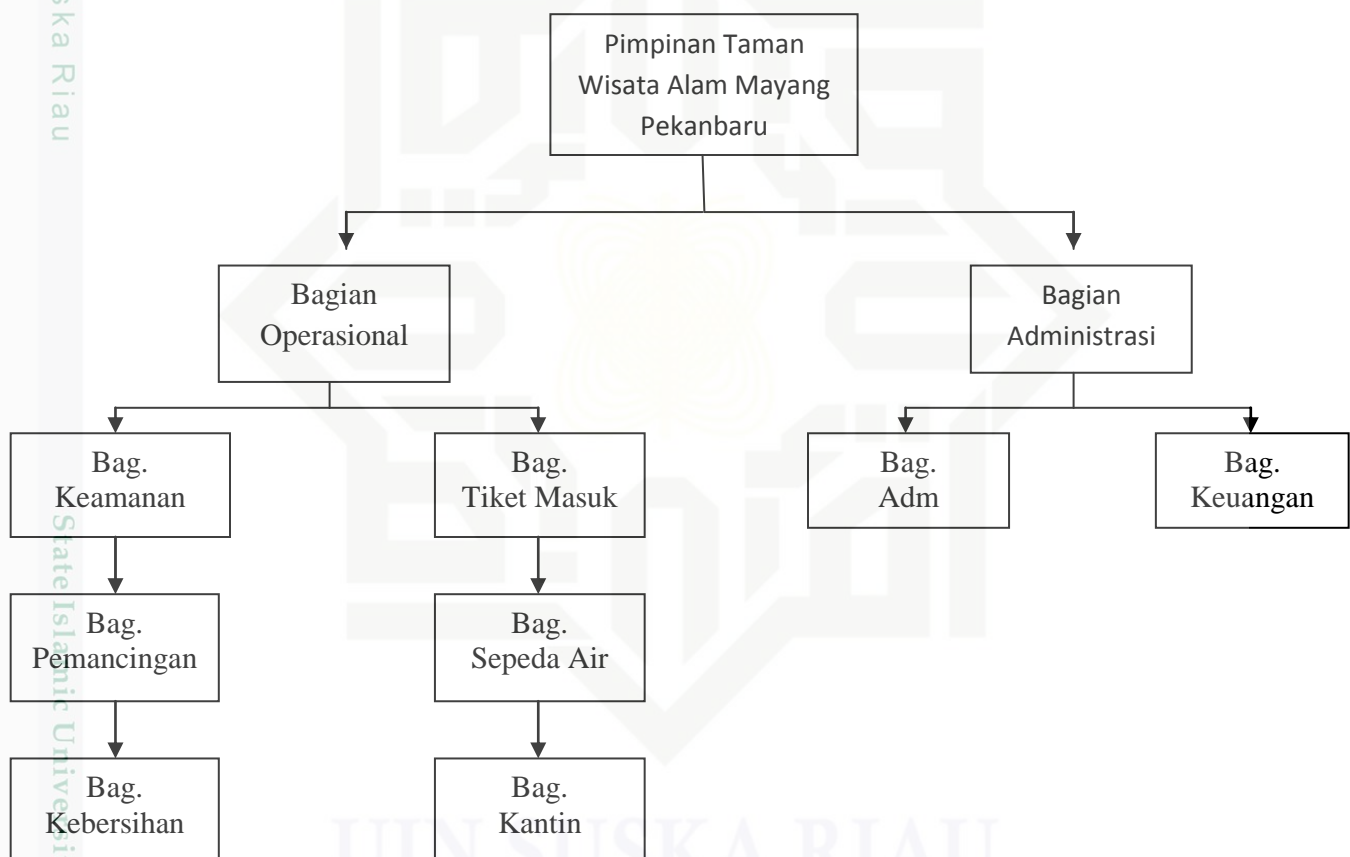

Sumber :Taman Wisata Alam Mayang Pekanbaru

Dengan penyusunan organisasi yang baik, maka akan jelas pembagian tugas, wewenang dan tanggung jawab masing-masing anggota organisasi. Dalam menjalankan aktivitasnya Taman Wisata Alam Mayang Pekanbaru membagi tugas-tugas kedalam beberapa bagian yang terdiri dari:

1. Pimpinan Unit Taman Wisata Alam Mayang Pekanbaru, tugasnya adalah mengkoordinasikan semua aktivitas yang ada dalam unit Taman Wisata Alam Mayang Pekanbaru, serta membuat rencana kegiatan dan pendapatan usaha.
2. Bagian Administrasi tugasnya adalah mengawasi dan bertanggung jawab terhadap segala yang menyangkut administrasi Taman Wisata Alam Mayang Pekanbaru.
3. Bagian Keuangan tugasnya adalah mengelola keuangan perusahaan, baik penerimaan uang masuk, menyimpan uang dan mengeluarkan uang untuk transaksi perusahaan.
4. Bagian Keamanan tugasnya adalah menjaga keamanan lingkungan Taman Wisata Alam Mayang Pekanbaru.
5. Bagian Tiket Masuk tugasnya adalah melaksanakan kegiatan menjual tiket masuk.
6. Bagian Sepeda Air tugasnya adalah menjaga keamanan dan kenyamanan pengguna jasa sepeda air.
7. Bagian Pancingan tugasnya adalah mengelola kolam pemancingan serta mengawasi para pengguna jasa memancing.
8. Bagian Kebersihan tugasnya adalah mengelola kebersihan lingkungan Taman Wisata Alam Pekanbaru

Hak Cipta Dilindungi Undang-Undang

1. Dilarang mengutip sebagian atau seluruh karya tulis ini tanpa mencantumkan dan menyebutkan sumber:

- a. Pengutipan hanya untuk kepentingan pendidikan, penelitian, penulisan karya ilmiah, penyusunan laporan, penulisan kritik atau tinjauan suatu masalah.
- b. Pengutipan tidak merugikan kepentingan yang wajar UIN Suska Riau.

2. Dilarang mengumumkan dan memperbanyak sebagian atau seluruh karya tulis ini dalam bentuk apapun tanpa izin UIN Suska Riau.