

PANDUAN PEMBUATAN WATERMARK DOKUMEN KARYA ILMIAH

Oleh : Ari Eka Wahyudi, S.Kom

Pustakawan Muda Perpustakaan UIN Sultan Syarif Kasim Riau

Seiring dengan pertumbuhan jumlah sivitas akademika, Perpustakaan UIN Sultan Syarif Kasim Riau memaksimalkan fungsi dari *Institutional Repository*. Sehingga penyebaran koleksi secara digital akan cepat diakses. Setiap dokumen karya ilmiah yang akan diunggah harus dalam bentuk format PDF (.pdf) dan memiliki *watermark* logo UIN Sultan Syarif Kasim Riau yang telah ditetapkan. Pemberian *watermark* tersebut untuk melindungi hak cipta dan menghindari terjadinya plagiarisme. Untuk logo *watermark* dapat diunduh di alamat : <http://repository.uin-suska.ac.id/id/eprint/14599>

Dalam pedoman ini terdapat langkah-langkah dalam pembuatan watermark sebagai berikut:

1

Buka dokumen karya ilmiah yang akan di-watermark di Microsoft Word

BAB I

PENDAHULUAN

1.1 Latar Belakang

Kualitas air menyatakan tingkat kesesuaian air terhadap penggunaan tertentu dalam pemenuhan kebutuhan hidup manusia, seperti kebutuhan air minum, mandi dan cuci, air irigasi atau pertanian, peternakan, perikanan, rekreasi dan transportasi (Suripin, 2004). Pencemaran air dapat menjadi masalah regional maupun lingkungan global dan menjadi masalah dalam memenuhi kebutuhan air bersih. Semakin meningkatnya aktivitas kegiatan di daerah pinggir sungai menyebabkan peningkatan potensi pencemaran pada badan perairan karena sebagian masyarakat beranggapan bahwa lingkungan perairan merupakan tempat pembuangan yang mudah dan murah. Selain itu, sungai juga digunakan sebagai sarana transportasi, perikanan, mandi-cuci-kakus (MCK) dan aktivitas lainnya. Oleh sebab itu, perlu dilakukan pemantauan terhadap kualitas air secara periodik untuk mengetahui adanya proses pencemaran lingkungan (Badan Lingkungan Hidup Pekanbaru, 2015)

Page: 1 of 5 | Words: 1,163 | 124%

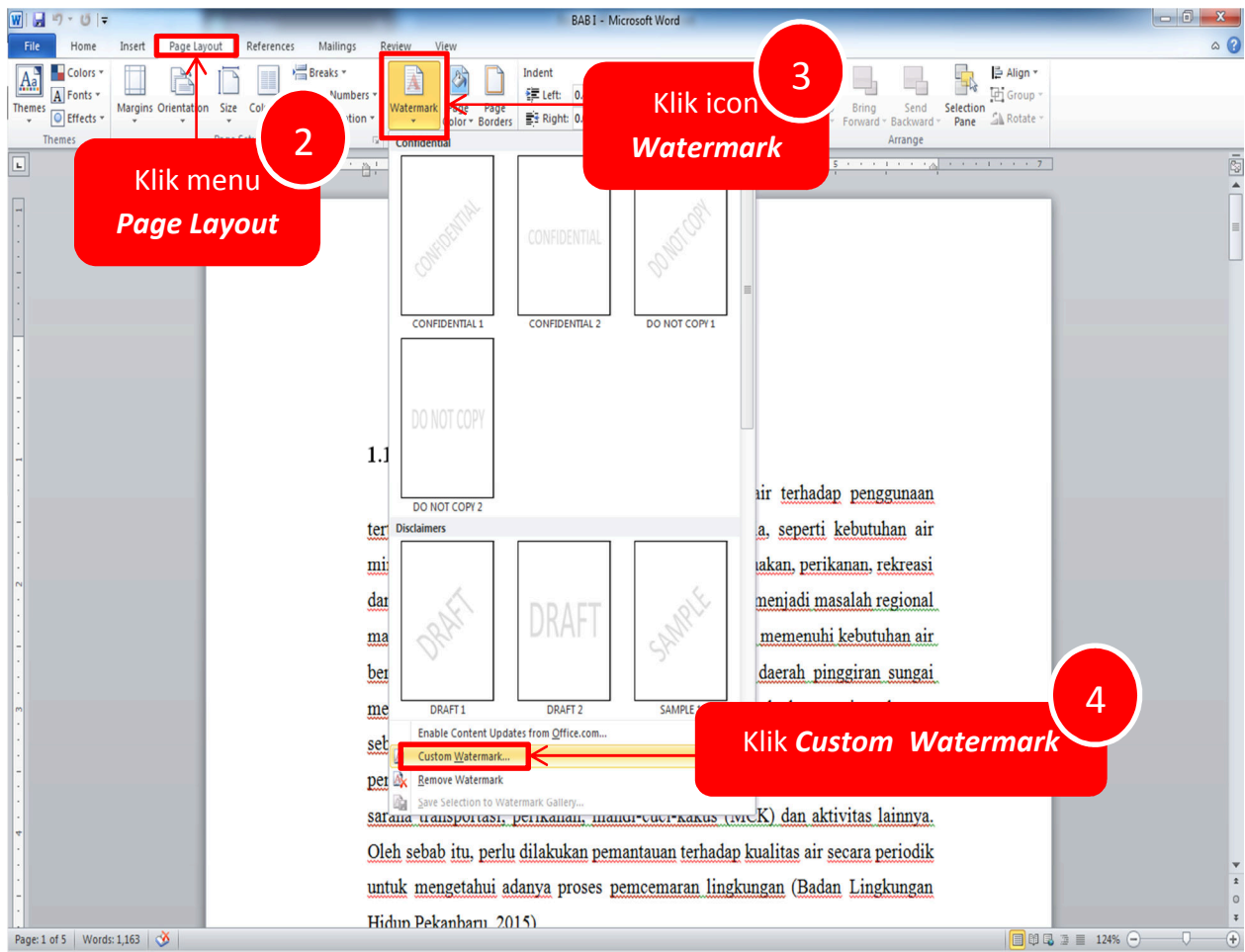

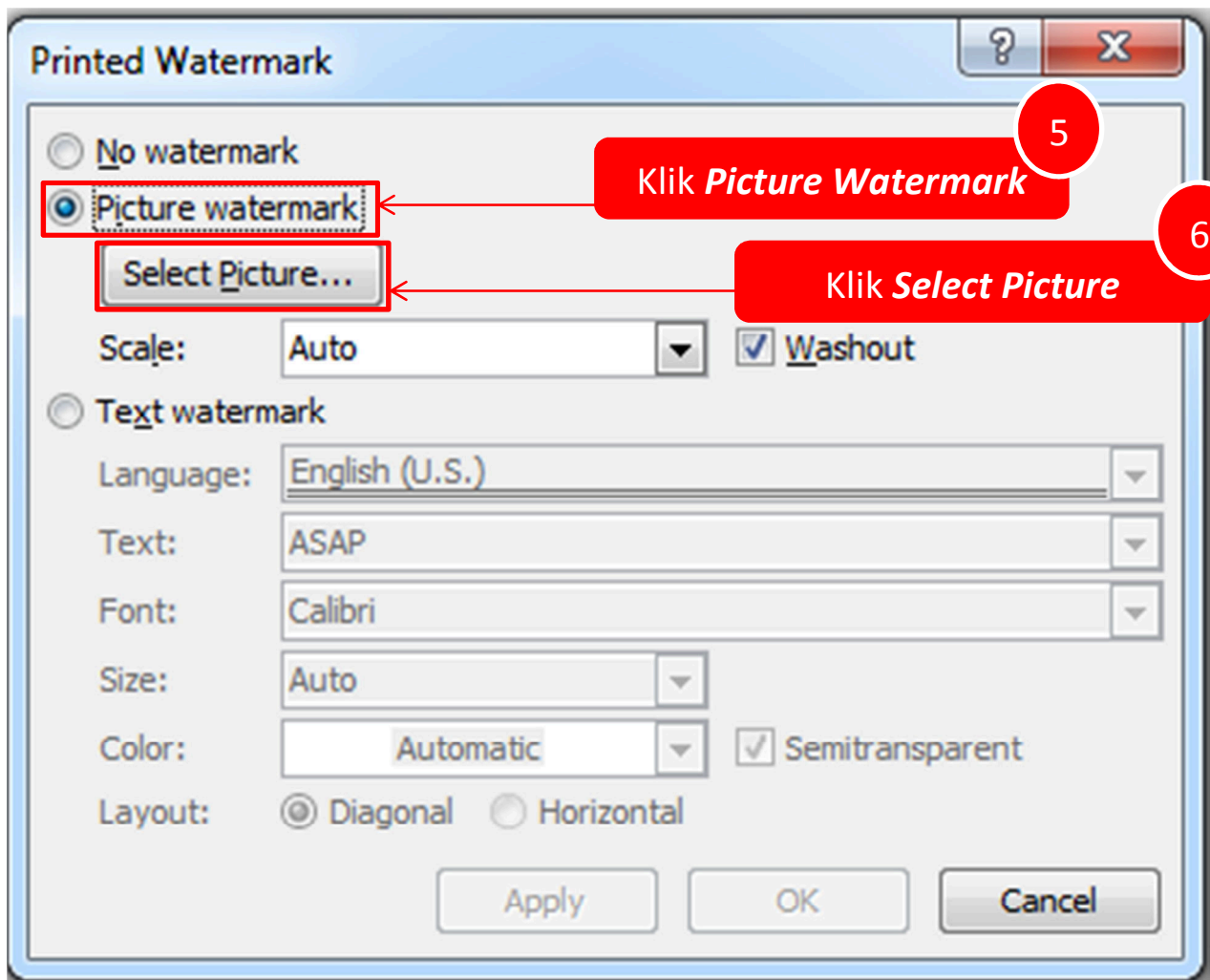

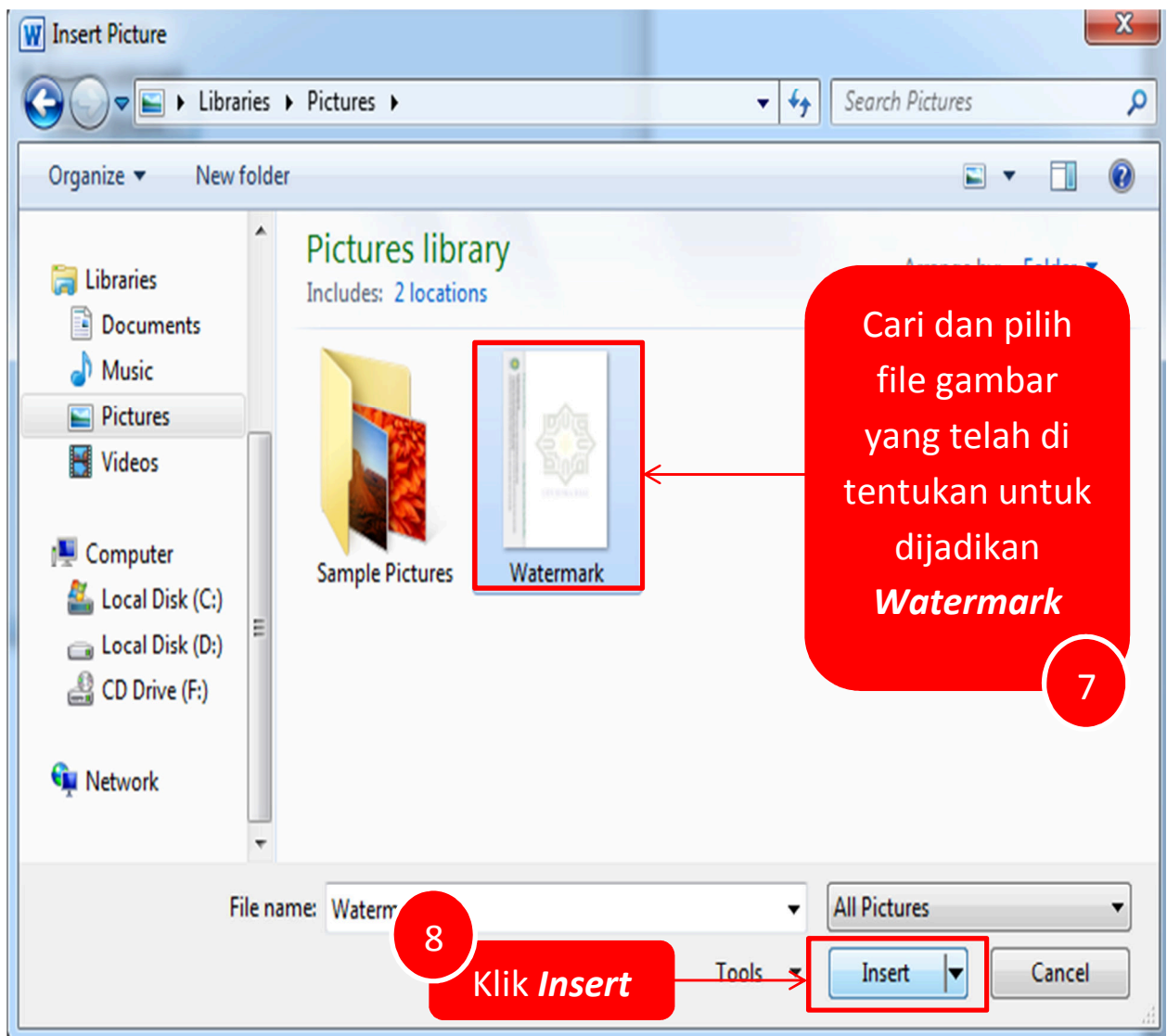

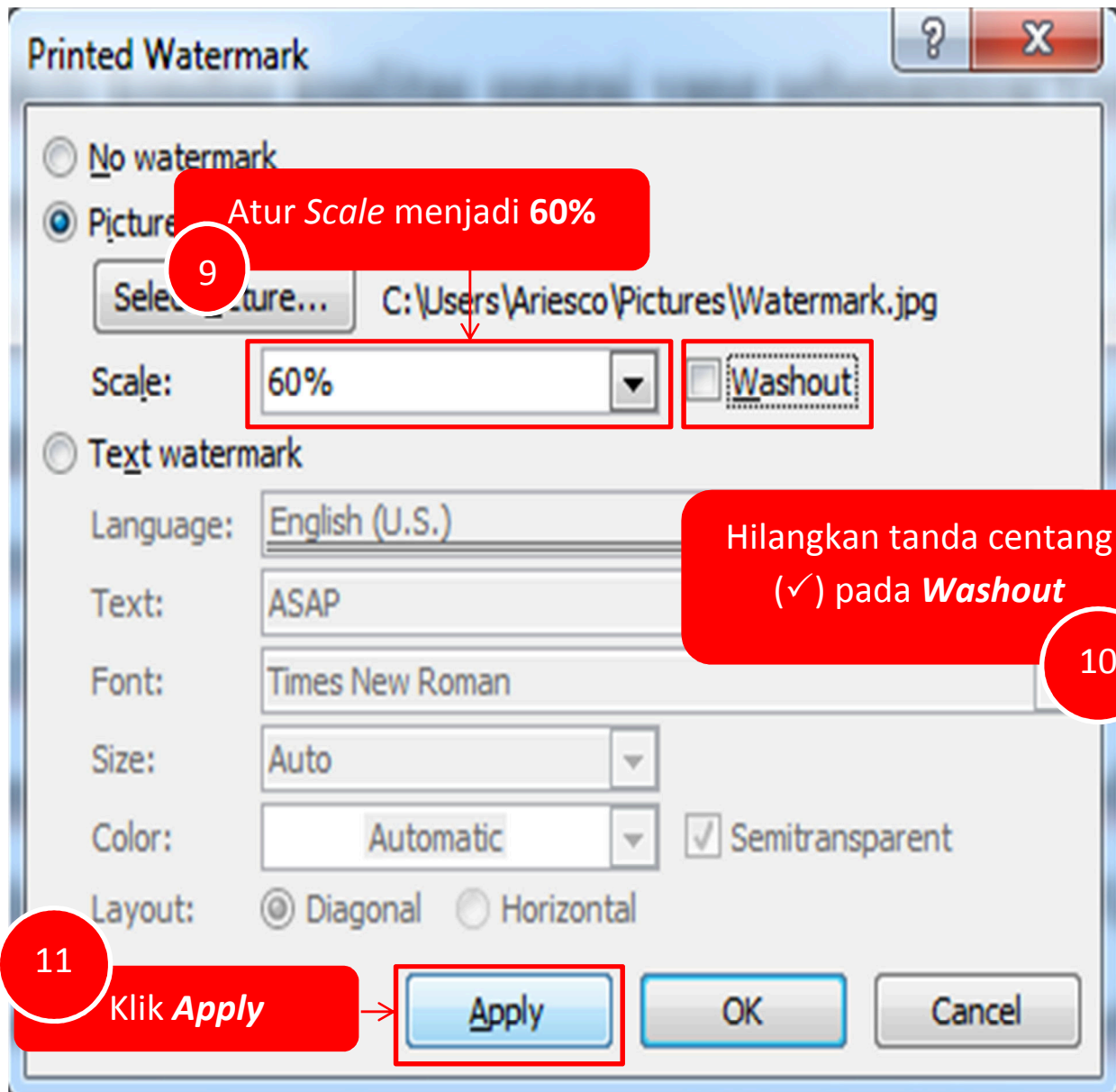

The image shows a Microsoft Word document titled "BAB1 - Microsoft Word". The document content includes a logo for UIN SUKSES RIAU, a title "BAB1 PENDAHULUAN", and a section "1.1 Latar Belakang". A large red callout box is overlaid on the right side of the document, containing the text: "File dokumen karya ilmiah telah berhasil di-Watermark. Silahkan Export ke PDF". A small white circle with the number "12" is located at the bottom right of the red box. The document text is partially obscured by the callout box and a watermark.

BAB1
PENDAHULUAN

1.1 Latar Belakang

Kualitas air menyatakan tingkat kesesuaian air terhadap penggu...
tertentu dalam pemenuhan kebutuhan hidup manusia, seperti kebutuha...
minum, mandi dan cuci, air irigasi atau pertanian, peternakan, perikanan, rekre...
dan transportasi (Suipin, 2004). Pencemaran air dapat menjadi masalah regional...
maupun lingkungan global dan menjadi masalah dalam memenuhi kebutuhan air...
bersih. Semakin meningkatnya aktivitas kegiatan di daerah pinggiran sungai...
menyebabkan peningkatan potensi pencemaran pada badan perairan karena...
sebagian masyarakat beranggapan bahwa lingkungan perairan merupakan tempat...
pembuangan yang mudah dan murah. Selain itu, sungai juga digunakan sebagai...
sarana transportasi, perikanan, mandi-cuci-kakus (MCK) dan aktivitas lainnya...
Oleh sebab itu, perlu dilakukan pemantauan terhadap kualitas air secara periodik...
untuk mengetahui adanya proses pencemaran lingkungan (Badan Lingkungan...
Hidup Pekanbaru, 2015).

Status kualitas air di Indonesia selama ini berpedoman kepada Keputusan...
Menteri Negara Lingkungan Hidup Nomor 115 Tahun 2003 tentang Pedoman...
Penentuan Status Mutu Air. Berdasarkan Keputusan Menteri tersebut, status mutu...
air adalah tingkat kondisi mutu air yang menunjukkan kondisi cemar atau kondisi...
baik pada suatu sumber air dalam waktu tertentu dengan membandingkan dengan...